

KATALOG ZÁKLADNÍHO VÝBĚRU

dne 04.05.2019

AGRO Huzová s.r.o.

Začátek cca 09,00 hod.

Č. k.	Číslo býčka	OTEC st.reg.	DATUM NAROZENÍ	PLEM	HM. kg	KŘ. cm	Přír. g	od RPH	nar.	CHOVATEL
1	744626	081 CZ	ICH 007	14.01.18	T100	568	133	1179	g 99	AGRO Huzová s.r.o.
2	744632	081 CZ	ICH 007	15.01.18	T100	698	141	1499	g 101	AGRO Huzová s.r.o.
3	744638	081 CZ	ZIT 584	23.01.18	T100	561	134	1218	g 104	AGRO Huzová s.r.o.
4	744639	081 CZ	ICH 004	23.01.18	T100	598	135	1295	g 101	AGRO Huzová s.r.o.
5	744664	081 CZ	ICH 007	03.02.18	T100	664	137	1474	g 107	AGRO Huzová s.r.o.
6	744669	081 CZ	ZIT 584	04.02.18	T100	620	137	1395	g 104	AGRO Huzová s.r.o.
7	744676	081 CZ	ICH 004	08.02.18	T100	602	134	1353	g 100	AGRO Huzová s.r.o.
8	744678	081 CZ	ZIT 584	08.02.18	T100	576	136	1282	g 99	AGRO Huzová s.r.o.
9	744682	081 CZ	ICH 007	10.02.18	T100	534	133	1188	g 103	AGRO Huzová s.r.o.
10	744692	081 CZ	ICH 007	16.02.18	T100	632	138	1447	g 104	AGRO Huzová s.r.o.
11	744720	081 CZ	ICH 004	17.03.18	T100	522	132	1251	g 100	AGRO Huzová s.r.o.

Plemenné hodnoty uvedené v katalogu jsou spočítány k 31.03.2019



Vysvětlivky ke zkratkám ve jménech v katalogu :

ET	- býček narozen po embryotrasferu
RED	- zbarvení red angus
P,V	- bezrohý / volný roh (* - testováno testem DNA)
PP	- bezrohý – homozygot (stanoveno testem DNA)
R	- rohatý (* - testováno testem DNA)
+/+ ,WT/WT	- nepřenáší alelu způsobujícími dvojí osvalení (GS, AA)
MH/+	- heterozygot s jednou alelou podmiňující dvojí osvalení (GS)
MH/MH	- homozygot - obě alely podmiňující dvojí osvalení (GS – oddíl „B“ PK)
Porodní hmot (nar)	- u plemene AA,BA,HE,CH,MS,LI způsob zjišťování porodní hmotnosti v chovu * * * - váženo při narození , * * - odhadováno , * - nesledováno

U matek plemene BA

Třída	Výška kříž (cm)	Hmotnost (kg)	RPH přímý efekt	RPH mat. efekt	RPH osvalení
SE	147 a více	800 a více	105 a vic	103 a vic	103 a vic
EC	147 a více	800 a více	105 a vic	pod 103	103 a vic
EM	147 a více	800 a více	pod 105	103 a vic	pod 103
CM	pod 147	pod 800	105 a vic	103 a vic	103 a vic
C1	pod 147	pod 800	105 a vic	pod 103	103 a vic
M1	pod 147	pod 800	pod 105	103 a vic	pod 103

Popisky grafu úrovně plemenných hodnot

Jednotlivé plemenné hodnoty jsou rozděleny do pásem na základě výpočtu kvantilu normálního rozložení, které udávají, jak si konkrétní jedinec stojí v porovnání s průměrem populace plemenných býčků odchovaných v období 2014 – 2019.

pásma	Pozice býka v rámci populace	zkratka	Popis údaje v grafu
10	býk patří hodnotou RPH do 10 % nejlepších býků v daném ukazateli	<i>RphT</i>	RPH pro přírůstek v testu
9	býk patří hodnotou RPH do 20 % nejlepších býků v daném ukazateli	<i>RphN</i>	RPH pro životní přírůstek
8	býk patří hodnotou RPH do 30 % nejlepších býků v daném ukazateli	<i>RpPP</i>	RPH pro přímý efekt porody
7	býk patří hodnotou RPH do 40 % nejlepších býků v daném ukazateli	<i>RpRU</i>	RPH pro přímý efekt růst
6	býk patří hodnotou RPH do 50 % nejlepších býků v daném ukazateli	<i>MatPP</i>	RPH pro maternální efekt porody
5	býk patří hodnotou RPH do průměru býků v daném ukazateli	<i>MatRU</i>	RPH pro maternální efekt růst
4	býk patří hodnotou RPH do 60 % nejlepších býků v daném ukazateli	<i>phTR</i>	RPH pro lineární hodnocení těl. rámec
3	býk patří hodnotou RPH do 70 % nejlepších býků v daném ukazateli	<i>phKT</i>	RPH pro lineární hodnocení kap. těla
2	býk patří hodnotou RPH do 80 % nejlepších býků v daném ukazateli	<i>phOS</i>	RPH pro lineární hodnocení osvalení
1	býk patří hodnotou RPH do 90 % nejlepších býků v daném ukazateli	<i>phUT</i>	RPH pro lineární hodnocení užit. typ

Hlavní selekční kritéria pro výběr do plemenitby na OPB a odchovu u chovatele

Hlavním selekčním kritériem bude pouze lineární hodnocení při základním výběru.

Důvody vyřazení před základním výběrem

- hodnocení tělesného rámce (1,2,3 body dle parametrů daného plemene)
- hodnocení bodů za hmotnost v 365 dnech (1,2,3 body dle parametrů daného plemene)
- nepředvedení býka k základnímu výběru na ohlávce nebo na vodící tyči
- na základě rozhodnutí majitele býka o jeho vyřazení
- zdravotní důvody (displazie varlat, apod.)

Důvody vyřazení při základním výběrem

- hodnocení délky těla (1,2,3 body dle parametrů daného plemene)
- hodnocení ukazatelů kapacity těla (1,2,3 body dle parametrů daného plemene)
- hodnocení ukazatelů osvalení (1,2,3 body dle parametrů daného plemene)
- hodnocení užitkového typu (1,2,3 body dle parametrů daného plemene)
- závažné vady exteriéru při základním výběru
- neodpovídající funkčnost končetin při základním výběru
- zdravotní důvody (displazie varlat, apod.)

Reklamační řád pro základní výběry býků

Majitel odchovávaného býčka má právo podat reklamaci proti rozhodnutí výběrové komise (ČSCHMS). Tato reklamační může mít písemnou nebo ústní formu. Předmětem reklamační může být pouze konečný výsledek výběru (vybrán, odročen, vyřazen), nikoliv nesouhlas s bodovým hodnocením daného býka. Po skončení základního výběru býků vyzve předseda výběrové komise k podání případných protestů (reklamací). Reklamační se podává předsedovi výběrové komise nejpozději do 60-ti minut od jeho výzvy. Jménem majitele býka může jednat také zástupce odchovny plemenných býků (OPB). Reklamační je podmíněna složením nevratné kauce 1000 Kč, přičemž polovina z této částky je určena pro provozovatele OPB a polovina pro ČSCHMS. Tato kauce musí být složena okamžitě v hotovosti v době podání reklamační předsedovi výběrové komise. Po vznesení reklamační a složení nevratné kauce následuje nové předvedení býka.

V případě shodného verdiktu výběrové komise a majitele býka je platný tento shodný verdikt. V případě neshody mezi verdiktem výběrové komise a majitelem býka je býk odročen a bude proveden nový základní výběr. V případě opakovaného protestu je nutné reklamaci podat písemnou formou. Provedení nového základního výběru je podmíněno složením kauce 5000 Kč za každého reklamovaného býka. Kauce se skládá na účet ČSCHMS nejpozději do 10-ti kalendářních dnů ode dne provedení základního výběru. V případě, že nebudou peníze připsány na účet v daném termínu, platí původní verdikt výběrové komise a reklamační se dále neřeší. Nový základní výběr se uskuteční do 30-ti dnů od sporného výběru, pokud se obě strany nedohodnou jinak. Většinové složení komise nesmí být totožné se složením komise, která vynesla sporný verdikt. O složení nové komise rozhoduje ČSCHMS po dohodě s příslušnou Radou PK daného plemene. O závěru nového základního výběru je sepsán nový výběrový protokol. Proti tomuto rozhodnutí se již nelze dále odvolat. V případě, že je potvrzeno původní rozhodnutí výběrové komise, propadá kauce ve prospěch ČSCHMS, v opačném případě se vrací majiteli býka do 10-ti kalendářních dnů od provedení nového základního výběru. Náklady spojené s novým základním výběrem (zejména cestovné členů výběrové komise, případně oprávněné nároky spojené s odměnou za odvedenou práci) nese strana, která při svém rozhodnutí či jednání nebyla v právu. Tyto náklady jsou zúčtovány na základě vystavené faktury zaslané druhé straně nejpozději do 14 dnů od provedení opakovaného základního výběru. V každém případě se o reklamaci vede písemný zápis. Rozhodnutí výběrové komise se váže ke konkrétnímu zvířeti v konkrétním čase a není možno se na něj odvolávat v případných následných sporech.

Schváleno výborem ČSCHMS dne 21.3.2006 v Hradištku pod Medníkem, změny schváleny 9.6.2017 Grémiem předsedů rad plemenných knih v Hradištku pod Medníkem



<u>Sekretariát:</u> ČSCHMS Praha Těšnov 17 11705 Praha 1 Mobil : +420 724 007 860 Telefon : +420 221 812 865 E-mail : info@cschms.cz	<u>Ředitel PK</u> Kopecký Jan Osík 201 569 67 Osík u Litomyšle Mobil : +420 724 007 862 Telefon : +420 461 612 809 E-mail : kopecky@cschms.cz	<u>Adresa PK</u> Honová Nina Osvoboditelů 35/9 410 02 Lovosice Mobil : +420 724 073 641 E-mail : honova@cschms.cz
--	--	--

Číslo : 744626 081 CZ ELIN Z HUZOVÉ Číslo katalogu 1
 Dat.nar. : 14.01.2018 Plemeno : T100 Charolais
 Chovatel : AGRO Huzová s.r.o.
 Majitel : AGRO Huzová s.r.o.

OOO ZTI 904 SESAME 5703388462
 OO ZIT 339 CASTOR 6146791641
 MOO 6146791345 FR TRAGEDIE 6146791345

O TEC ICH 007 LINGOT DOR 7122335954
 OMO ZTI 240 POPULAIR 7121319473
 MO 7121376650 FR BUVETTE 7121376650
 MMO 7121282243 FR TEQUILA 7121282243

OOM ZTI 245 SUEDOIS 5811102125
 OM ZTP 659 DENIER 7121918505
 MOM 7121423595 FR URITABIE 7121423595

MA 273763 981 CZ /2 ot ANEŽKA Z HUZOVÉ 241000273763981
 OMM ZCH 240 CASOAR 4587100162
 MM 133888 981 CZ 241000133888981
 MMM 4708 981 CZ 241000004708981

Vl.užit:nar: 54 *** kg ve 120d: 205 kg 210d: 308 kg 365d: 486 kg / kříž: 0 cm
 Přírustek od narození: 1179 g / 99 šourek 38 cm
 Věk při ZV 475 dní aktuálně k 26.03.19 hmotnost: 568 kg výška v kříži: 133 cm

PLEMENNÉ HODNOTY										LINEARNÍ HODNOCENÍ								
	pp	ru	pp	ru	TR	KT	OS	UT		Hmot	kříž	TR	KT	OS	UT	CE		
BÝK	PE	95	109	ME	100	106	104	115	117	116								
MATKA	PE	106	101	ME	89	117	95	97	97	96	773	/	145	24	22	18	7	71
O TEC	PE	102	116	ME	99	96	104	120	124	123	760	/	142	26	23	24	9	82

HODNOCEN: TR 4 / / 5 KT / / OS / / UT Výsledek:

ÚROVEŇ PLEMENNÝCH HODNOT

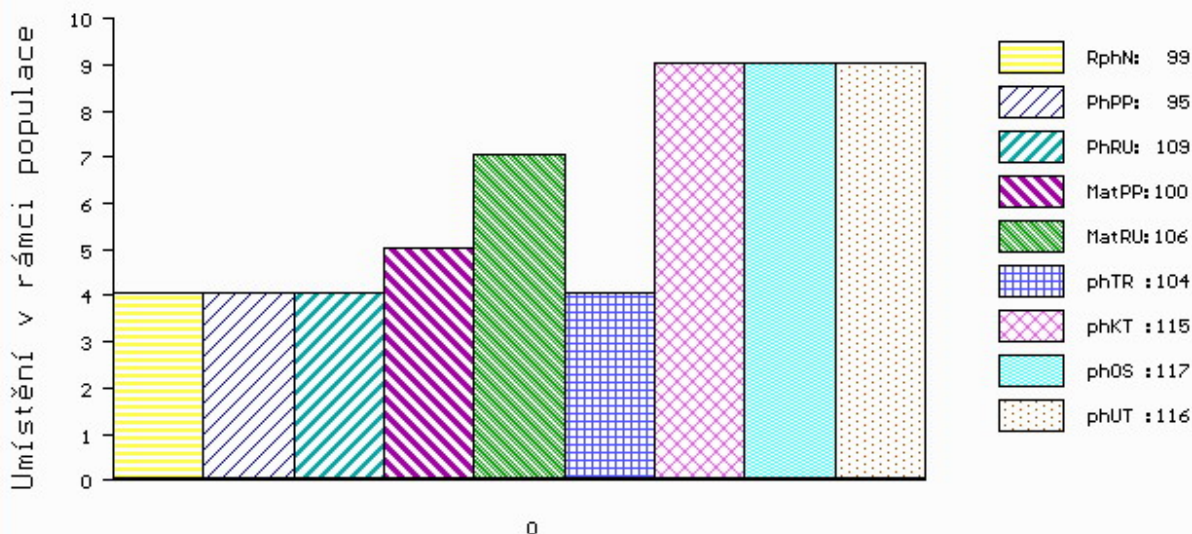

č.kat:01 uš.číslo 000744626 081 CZ

Číslo : 744632 081 CZ ELEVATOR Z HUZOVÉ Číslo katalogu 2
 Dat.nar. : 15.01.2018 Plemeno : T100 Charolais
 Chovatel : AGRO Huzová s.r.o.
 Majitel : AGRO Huzová s.r.o.

OOO ZTI 904 SESAME 5703388462
 OO ZIT 339 CASTOR 6146791641
 MOO 6146791345 FR TRAGEDIE 6146791345

O TEC ICH 007 LINGOT DOR 7122335954
 OMO ZTI 240 POPULAIR 7121319473
 MO 7121376650 FR BUVETTE 7121376650
 MMO 7121282243 FR TEQUILA 7121282243

OOM ZTI 245 SUEDOIS 5811102125
 OM ZTP 659 DENIER 7121918505
 MOM 7121423595 FR URITABIE 7121423595

MA 260641 981 CZ /3 ot 241000260641981
 OMM ZCH 701 NOVOTEL 5897127519
 MM 174988 981 CZ 241000174988981
 MMM 144381 981 CZ 241000144381981

Vl.užit:nar: 46 *** kg ve 120d: 205 kg 210d: 321 kg 365d: 577 kg / kříž: 0 cm
 Přírustek od narození: 1499 g / 101 šourek 37 cm
 Věk při ZV 474 dní aktuálně k 26.03.19 hmotnost: 698 kg výška v kříži: 141 cm

PLEMENNÉ HODNOTY										LINEARNÍ HODNOCENÍ							
	pp	ru	pp	ru	TR	KT	OS	UT		Hmot	kříž	TR	KT	OS	UT	CE	
BÝK	PE	104	111	ME	100	104	104	114	116	115							
MATKA	PE	111	98	ME	96	118	103	96	95	95	762	149	26	19	18	6	69
O TEC	PE	102	116	ME	99	96	104	120	124	123	760	142	26	23	24	9	82

HODNOCEN: TR 8 / /10 KT / / OS / / UT Výsledek:

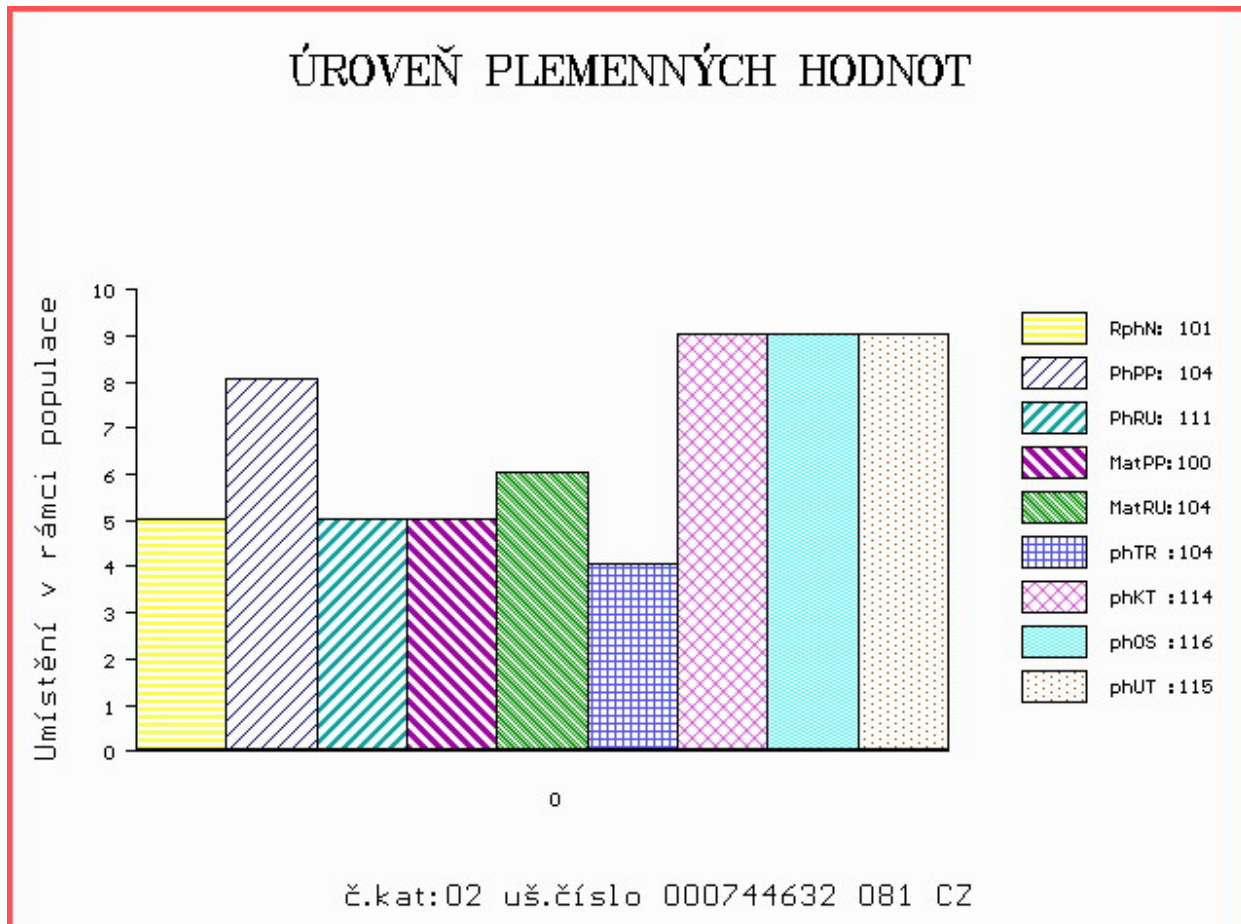

Číslo : 744638 081 CZ ELAN Z HUZOVÉ Číslo katalogu 3
 Dat.nar. : 23.01.2018 Plemeno : T100 Charolais
 Chovatel : AGRO Huzová s.r.o.
 Majitel : AGRO Huzová s.r.o.

OOO ZTI 712 CABAR SC P 5703713148
 OO 281 983 FORGEOT SC P 7121830998
 MOO 7121271972 FR SOUTERELLE 7121271972

OTEC ZIT 584 JOLICOEUR P 7122324157
 OMO ZTI 433 ROUKY 4522790926
 MO 7121909595 FR FAISANE 7121909595
 MMO 7121557828 FR CHASSE 7121557828

OOM ZCH 951 MEILLARD 7196103834
 OM ZTI 079 AIGLON 6342575029
 MOM 6327815622 FR OMBRELLE RR4 S 6327815622

MA 225217 981 CZ /5 ot 241000225217981
 OMM ZCH 922 VAILLANT 0311584405
 MM 160236 981 CZ 241000160236981
 MMM 112239 701 CZ 241000112239701

Vl.užit:nar: 41 *** kg ve 120d: 210 kg 210d: 303 kg 365d: 487 kg / kříž: 0 cm
 Přírustek od narození: 1218 g / 104 šourek 35 cm
 Věk při ZV 466 dní aktuálně k 26.03.19 hmotnost: 561 kg výška v kříži: 134 cm

PLEMENNÉ HODNOTY										LINEARNÍ HODNOCENÍ								
	pp	ru	pp	ru	TR	KT	OS	UT		Hmot	kříž	TR	KT	OS	UT	CE		
BÝK	PE	101	119	ME	80	97	107	113	114	112								
MATKA	PE	96	103	ME	74	102	102	101	101	100	800	/	151	25	18	17	6	66
OTEC	PE	100	113	ME	85	102	108	109	109	109	802	/	147	27	24	22	8	81

HODNOCEN: TR 5 / / 6 KT / / OS / / UT Výsledek:

ÚROVEŇ PLEMENNÝCH HODNOT

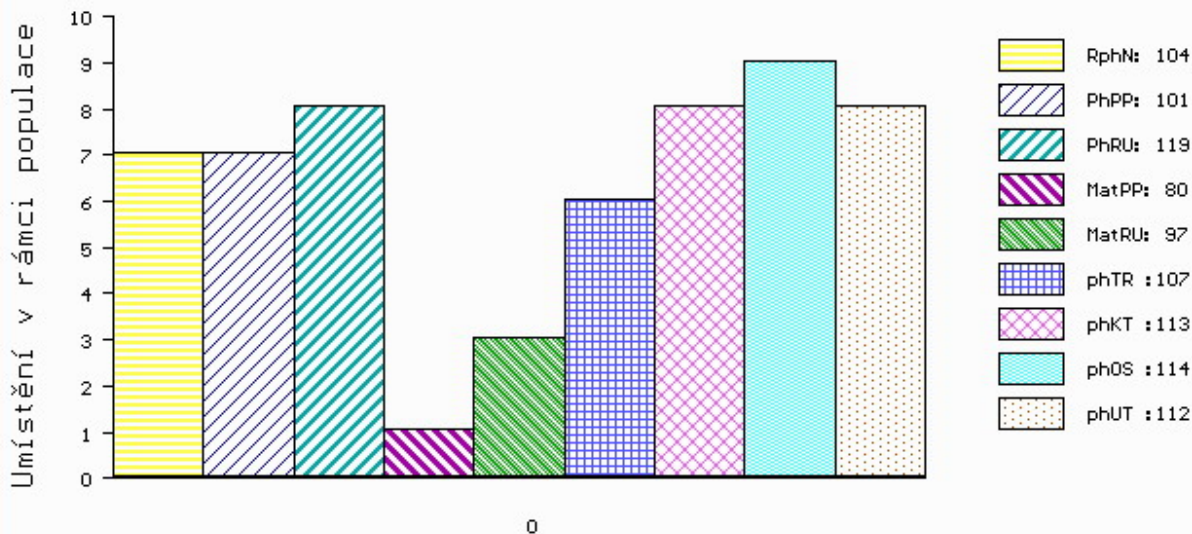

č.kat:03 uš.číslo 000744638 081 CZ

Číslo : 744639 081 CZ ELTON Z HUZOVÉ Číslo katalogu 4
 Dat.nar. : 23.01.2018 Plemeno : T100 Charolais
 Chovatel : AGRO Huzová s.r.o.
 Majitel : AGRO Huzová s.r.o.

OOO ZTI 904 SESAME 5703388462
 OO ZIT 339 CASTOR 6146791641
 MOO 6146791345 FR TRAGEDIE 6146791345

OTEC ICH 004 LARGO 0312115504
 OMO ZIT 349 VIVIERS 5703581890
 MO 314332622 FR HILMA 0314332622
 MMO 312447475 FR CHANSON 0312447475

OOM ZCH 951 MEILLARD 7196103834
 OM ZTI 079 AIGLON 6342575029
 MOM 6327815622 FR OMBRELLE RR4 S 6327815622

MA 225217 981 CZ /5 ot 241000225217981
 OMM ZCH 922 VAILLANT 0311584405
 MM 160236 981 CZ 241000160236981
 MMM 112239 701 CZ 241000112239701

Vl.užit:nar: 45 *** kg ve 120d: 190 kg 210d: 286 kg 365d: 507 kg / kříž: 0 cm
 Přírustek od narození: 1295 g / 101 šourek 37 cm
 Věk při ZV 466 dní aktuálně k 26.03.19 hmotnost: 598 kg výška v kříži: 135 cm

PLEMENNÉ HODNOTY										LINEARNÍ HODNOCENÍ								
	pp	ru	pp	ru	TR	KT	OS	UT		Hmot	kříž	TR	KT	OS	UT	CE		
BÝK	PE	97	113	ME	93	94	103	108	108	107								
MATKA	PE	96	103	ME	74	102	102	101	101	100	800	/	151	25	18	17	6	66
OTEC	PE	102	107	ME	105	95	96	103	104	103	715	/	146	24	21	21	7	73

HODNOCEN: TR 5 / / 7 KT / / OS / / UT Výsledek:

ÚROVEŇ PLEMENNÝCH HODNOT

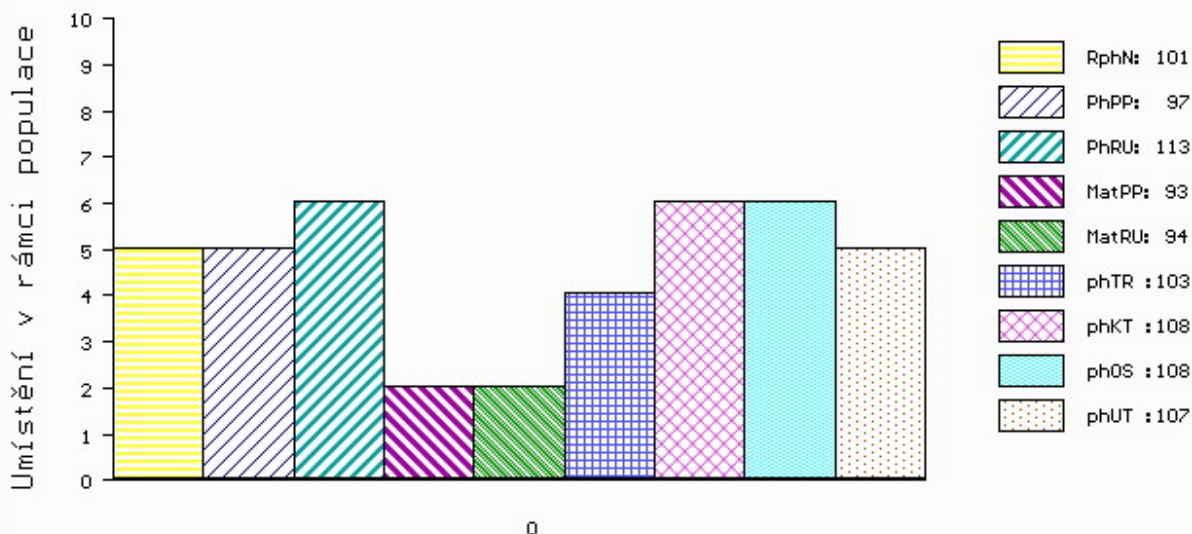

č.kat:04 uš.číslo 000744639 081 CZ

Číslo : 744664 081 CZ ELDOR Z HUZOVÉ Číslo katalogu 5
 Dat.nar. : 03.02.2018 Plemeno : T100 Charolais
 Chovatel : AGRO Huzová s.r.o.
 Majitel : AGRO Huzová s.r.o.

OOO ZTI 904 SESAME 5703388462
 OO ZIT 339 CASTOR 6146791641
 MOO 6146791345 FR TRAGEDIE 6146791345

O TEC ICH 007 LINGOT DOR 7122335954
 OMO ZTI 240 POPULAIR 7121319473
 MO 7121376650 FR BUVETTE 7121376650
 MMO 7121282243 FR TEQUILA 7121282243

OOM ZTI 245 SUEDOIS 5811102125
 OM ZTP 659 DENIER 7121918505
 MOM 7121423595 FR URITABIE 7121423595

MA 260590 981 CZ /3 ot 241000260590981
 OMM ZCH 517 NELSON 0397108304
 MM 160288 981 CZ 241000160288981
 MMM 112161 981 CZ 241000112161981

Vl.užit:nar: 51 *** kg ve 120d: 220 kg 210d: 330 kg 365d: 581 kg / kříž: 0 cm
 Přírustek od narození: 1474 g / 107 šourek 39 cm
 Věk při ZV 455 dní aktuálně k 26.03.19 hmotnost: 664 kg výška v kříži: 137 cm

PLEMENNÉ HODNOTY										LINEARNÍ HODNOCENÍ							
	pp	ru	pp	ru	TR	KT	OS	UT		Hmot	kříž	TR	KT	OS	UT	CE	
BÝK	PE	100	120	ME	101	95	107	119	122	121							
MATKA	PE	115	107	ME	91	104	90	100	103	99	756	142	24	20	18	6	68
O TEC	PE	102	116	ME	99	96	104	120	124	123	760	142	26	23	24	9	82

HODNOCEN: TR 7 / /10 KT / / OS / / UT Výsledek:

ÚROVEŇ PLEMENNÝCH HODNOT

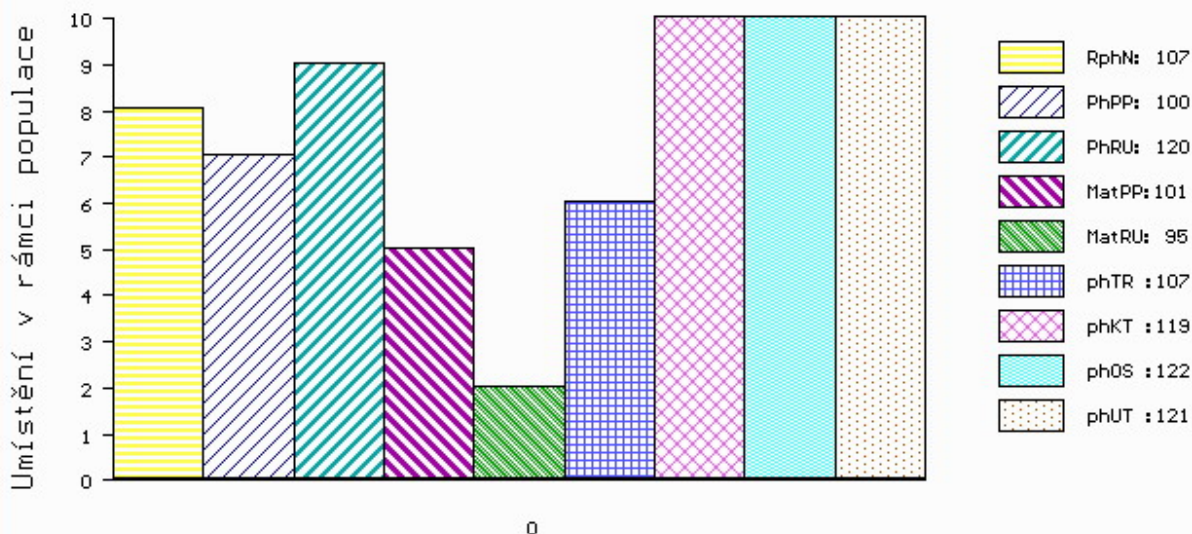

č.kat:05 uš.číslo 000744664 081 CZ

Číslo : 744669 081 CZ EMAN Z HUZOVÉ Číslo katalogu 6
 Dat.nar. : 04.02.2018 Plemeno : T100 Charolais
 Chovatel : AGRO Huzová s.r.o.
 Majitel : AGRO Huzová s.r.o.

OOO ZTI 712 CABAR SC P 5703713148
 OO 281 983 FORGEOT SC P 7121830998
 MOO 7121271972 FR SOUTERELLE 7121271972

OTEC ZIT 584 JOLICOEUR P 7122324157
 OMO ZTI 433 ROUKY 4522790926
 MO 7121909595 FR FAISANE 7121909595
 MMO 7121557828 FR CHASSE 7121557828

OOM ZTI 245 SUEDOIS 5811102125
 OM ZTP 659 DENIER 7121918505
 MOM 7121423595 FR URITABIE 7121423595

MA 273780 981 CZ /2 ot ADRIANA Z HUZOVÉ 241000273780981
 OMM ZCH 701 NOVOTEL 5897127519
 MM 160295 981 CZ 241000160295981
 MMM 124613 981 CZ 241000124613981

Vl.užit:nar: 41 *** kg ve 120d: 194 kg 210d: 301 kg 365d: 542 kg / kříž: 0 cm
 Přírustek od narození: 1395 g / 104 šourek 37 cm
 Věk při ZV 454 dní aktuálně k 26.03.19 hmotnost: 620 kg výška v kříži: 137 cm

PLEMENNÉ HODNOTY										LINEARNÍ HODNOCENÍ							
	pp	ru	pp	ru	TR	KT	OS	UT		Hmot	kříž	TR	KT	OS	UT	CE	
BÝK	PE	108	109	ME	87	108	103	111	113	111							
MATKA	PE	104	101	ME	95	117	103	106	107	106	750	144	24	21	18	6	69
OTEC	PE	100	113	ME	85	102	108	109	109	109	802	147	27	24	22	8	81

HODNOCEN: TR 7 / / 8 KT / / OS / / UT Výsledek:

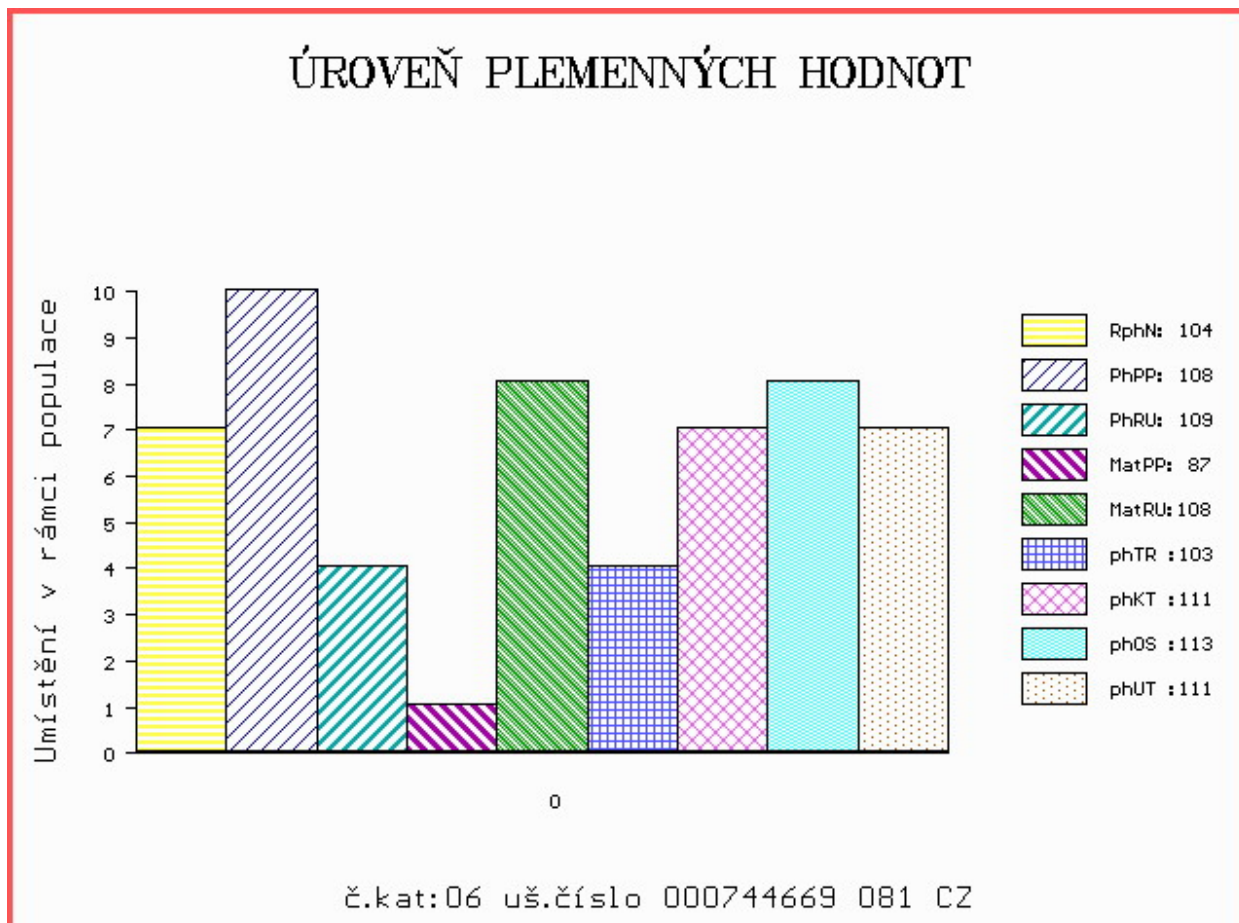

Číslo : 744676 081 CZ ELKOR Z HUZOVÉ Číslo katalogu 7
 Dat.nar. : 08.02.2018 Plemeno : T100 Charolais
 Chovatel : AGRO Huzová s.r.o.
 Majitel : AGRO Huzová s.r.o.

OOO ZTI 904 SESAME 5703388462
 OO ZIT 339 CASTOR 6146791641
 MOO 6146791345 FR TRAGEDIE 6146791345

OTEC ICH 004 LARGO 0312115504
 OMO ZIT 349 VIVIERS 5703581890
 MO 314332622 FR HILMA 0314332622
 MMO 312447475 FR CHANSON 0312447475

OOM ZTI 241 RANCARD 7121140633
 OM ZTI 884 ECOSSAIS 1717697524
 MOM 1717697369 FR BABETTE 1717697369

MA 260666 981 CZ /3 ot 241000260666981
 OMM ZCH 719 LARGO 267062002462
 MM 144368 981 CZ 241000144368981
 MMM 125210 701 CZ 241000125210701

Vl.užit:nar: 46 *** kg ve 120d: 187 kg 210d: 304 kg 365d: 534 kg / kříž: 0 cm
 Přírustek od narození: 1353 g / 100 šourek 36 cm
 Věk při ZV 450 dní aktuálně k 26.03.19 hmotnost: 602 kg výška v kříži: 134 cm

PLEMENNÉ HODNOTY										LINEARNÍ HODNOCENÍ						
	pp	ru	pp	ru	TR	KT	OS	UT		Hmot	kříž	TR	KT	OS	UT	CE
BÝK	PE	105	107	ME	95	104	100	108	111	110						
MATKA	PE	103	111	ME	85	111	103	110	114	113	770	144	25	20	20	7 72
OTEC	PE	102	107	ME	105	95	96	103	104	103	715	146	24	21	21	7 73

HODNOCEN: TR 5 / / 8 KT / / OS / / UT Výsledek:

ÚROVEŇ PLEMENNÝCH HODNOT

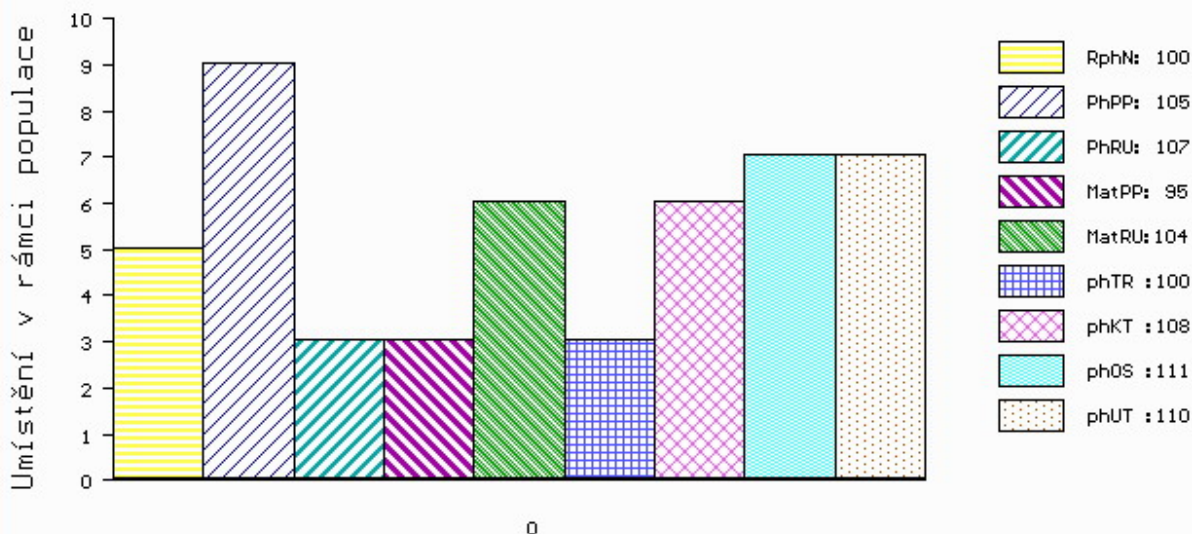

č.kat:07 uš.číslo 000744676 081 CZ

Číslo : 744678 081 CZ EMBLÉM Z HUZOVÉ Číslo katalogu 8
 Dat.nar. : 08.02.2018 Plemeno : T100 Charolais
 Chovatel : AGRO Huzová s.r.o.
 Majitel : AGRO Huzová s.r.o.

OOO ZTI 712 CABAR SC P 5703713148
 OO 281 983 FORGEOT SC P 7121830998
 MOO 7121271972 FR SOUTERELLE 7121271972

OTEC ZIT 584 JOLICOEUR P 7122324157
 OMO ZTI 433 ROUKY 4522790926
 MO 7121909595 FR FAISANE 7121909595
 MMO 7121557828 FR CHASSE 7121557828

OOM ZTI 241 RANCARD 7121140633
 OM ZTI 884 ECOSSAIS 1717697524
 MOM 1717697369 FR BABETTE 1717697369

MA 273758 981 CZ /2 ot ANITA Z HUZOVÉ 241000273758981
 OMM ZCH 719 LARGO 267062002462
 MM 160215 981 CZ 241000160215981
 MMM 22805 981 CZ 241000022805981

Vl.užit:nar: 49 *** kg ve 120d: 196 kg 210d: 305 kg 365d: 514 kg / kříž: 0 cm
 Přírustek od narození: 1282 g / 99 šourek 38 cm
 Věk při ZV 450 dní aktuálně k 26.03.19 hmotnost: 576 kg výška v kříži: 136 cm

PLEMENNÉ HODNOTY										LINEARNÍ HODNOCENÍ							
	pp	ru	pp	ru	TR	KT	OS	UT	Hmot	kříž	TR	KT	OS	UT	CE		
BÝK	PE	93	107	ME	84	107	111	113	114	114							
MATKA	PE	102	103	ME	87	112	100	104	107	105	783	146	25	20	18	7	70
OTEC	PE	100	113	ME	85	102	108	109	109	109	802	147	27	24	22	8	81

HODNOCEN: TR 6 / / 7 KT / / OS / / UT Výsledek:

ÚROVEŇ PLEMENNÝCH HODNOT

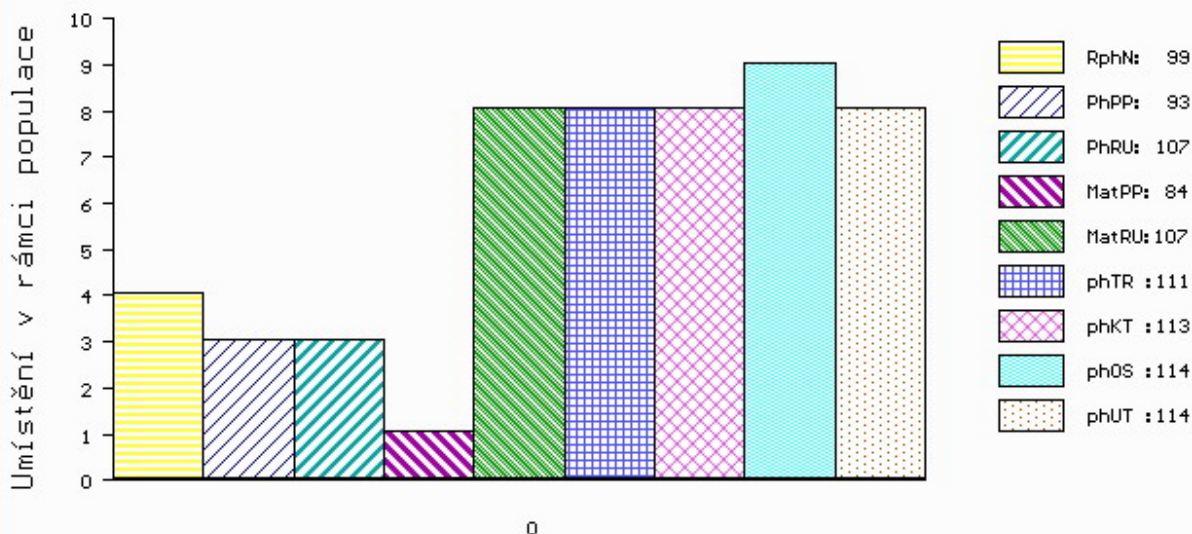

č.kat:08 uš.číslo 000744678 081 CZ

Číslo : 744682 081 CZ EMBRYO Z HUZOVÉ Číslo katalogu 9
 Dat.nar. : 10.02.2018 Plemeno : T100 Charolais
 Chovatel : AGRO Huzová s.r.o.
 Majitel : AGRO Huzová s.r.o.

OOO ZTI 904 SESAME 5703388462
 OO ZIT 339 CASTOR 6146791641
 MOO 6146791345 FR TRAGEDIE 6146791345

O TEC ICH 007 LINGOT DOR 7122335954
 OMO ZTI 240 POPULAIR 7121319473
 MO 7121376650 FR BUVETTE 7121376650
 MMO 7121282243 FR TEQUILA 7121282243

OOM ZCH 704 NATUR 3697010336
 OM ZTI 078 ALLEGRO 6342535220
 MOM 6327826875 FR OPHELIE RR2 E 6327826875

MA 190596 981 CZ /6 ot 241000190596981
 OMM ZCH 952 JOCRISSE 8594102027
 MM 144465 981 CZ 241000144465981
 MMM 22751 981 CZ 241000022751981

Vl.užit:nar: 48 *** kg ve 120d: 197 kg 210d: 323 kg 365d: 487 kg / kříž: 0 cm
 Přírustek od narození: 1188 g / 103 šourek 36 cm
 Věk při ZV 448 dní aktuálně k 26.03.19 hmotnost: 534 kg výška v kříži: 133 cm

PLEMENNÉ HODNOTY										LINEARNÍ HODNOCENÍ							
	pp	ru	pp	ru	TR	KT	OS	UT	Hmot	kříž	TR	KT	OS	UT	CE		
BÝK	PE	109	109	ME	91	107	112	119	120	121							
MATKA	PE	116	110	ME	82	113	111	108	106	108	1050	149	26	23	22	8	79
O TEC	PE	102	116	ME	99	96	104	120	124	123	760	142	26	23	24	9	82

HODNOCEN: TR 5 / / 6 KT / / OS / / UT Výsledek:

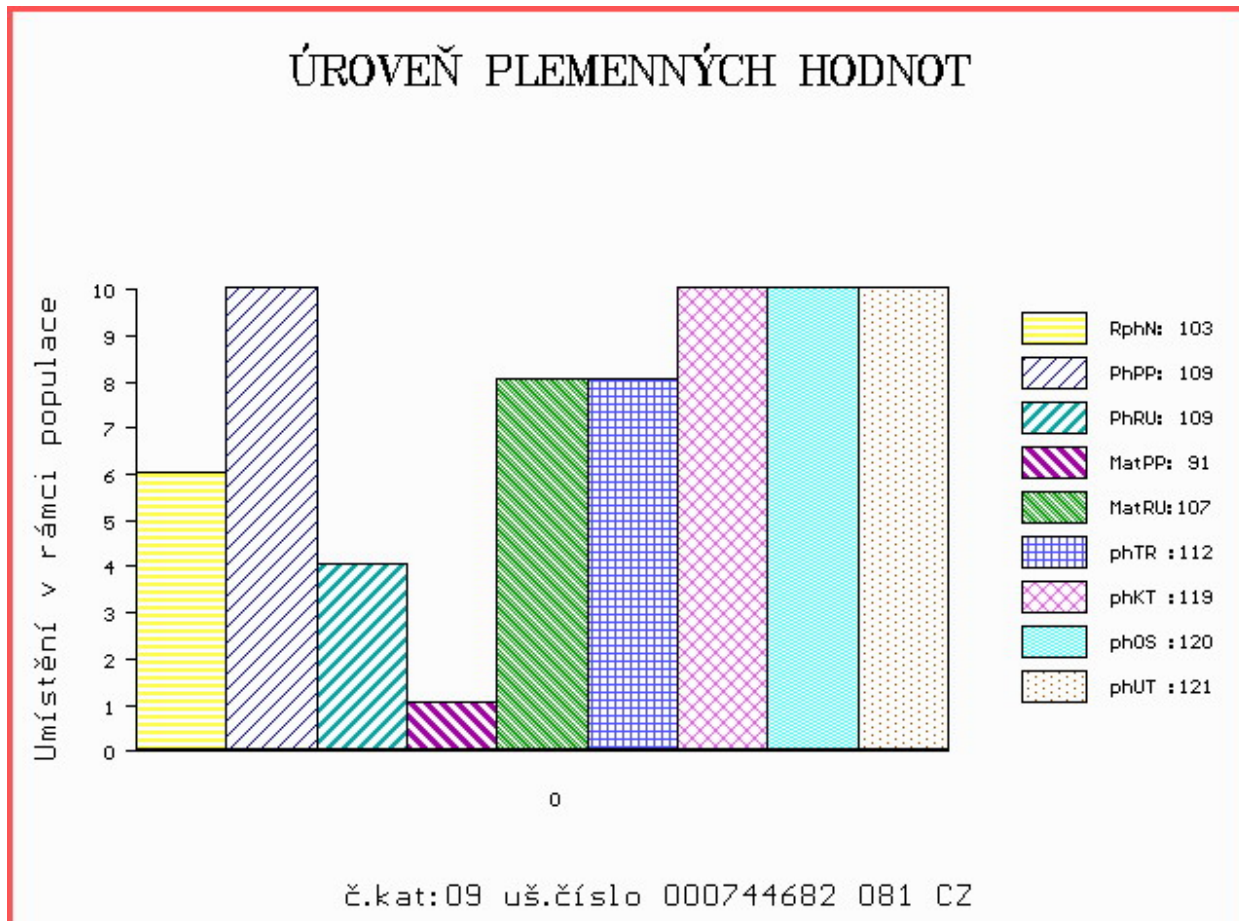

Číslo : 744692 081 CZ ELIPSA Z HUZOVÉ Číslo katalogu 10
 Dat.nar. : 16.02.2018 Plemeno : T100 Charolais
 Chovatel : AGRO Huzová s.r.o.
 Majitel : AGRO Huzová s.r.o.

OOO ZTI 904 SESAME 5703388462
 OO ZIT 339 CASTOR 6146791641
 MOO 6146791345 FR TRAGEDIE 6146791345

OTEC ICH 007 LINGOT DOR 7122335954
 OMO ZTI 240 POPULAIR 7121319473
 MO 7121376650 FR BUVETTE 7121376650
 MMO 7121282243 FR TEQUILA 7121282243

OOM 266 883 HASTING 1492102626
 OM ZCH 701 NOVOTEL 5897127519
 MOM 5888121456 FR DATCHA 5888121456

MA 174988 981 CZ /7 ot 241000174988981
 OMM ZCH 837 MAGMA 241000023342081
 MM 144381 981 CZ 241000144381981
 MMM 4675 981 CZ 241000004675981

Vl.užit:nar: 49 *** kg ve 120d: 209 kg 210d: 335 kg 365d: 574 kg / kříž: 0 cm
 Přírustek od narození: 1447 g / 104 šourek 35 cm
 Věk při ZV 442 dní aktuálně k 26.03.19 hmotnost: 632 kg výška v kříži: 138 cm

PLEMENNÉ HODNOTY										LINEARNÍ HODNOCENÍ							
	pp	ru	pp	ru	TR	KT	OS	UT		Hmot	kříž	TR	KT	OS	UT	CE	
BÝK	PE	98	116	ME	104	102	114	122	124	124							
MATKA	PE	99	110	ME	104	111	111	112	113	113	840	147	24	21	20	7	72
OTEC	PE	102	116	ME	99	96	104	120	124	123	760	142	26	23	24	9	82

HODNOCEN: TR 8 / /10 KT / / OS / / UT Výsledek:

ÚROVEŇ PLEMENNÝCH HODNOT

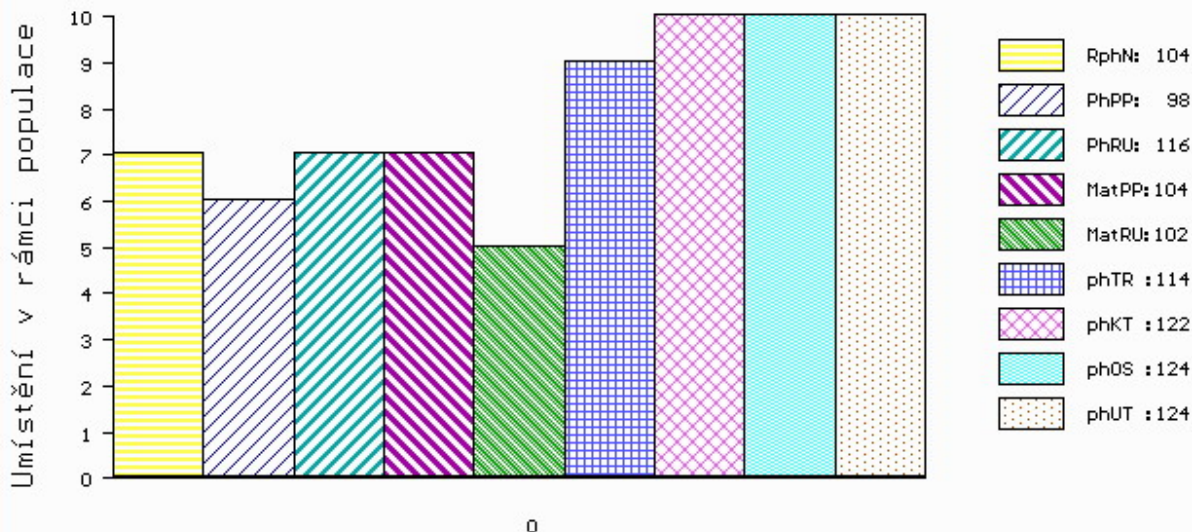

č.kat:10 uš.číslo 000744692 081 CZ

Číslo : 744720 081 CZ EMERSON Z HUZOVÉ Číslo katalogu 11
 Dat.nar. : 17.03.2018 Plemeno : T100 Charolais
 Chovatel : AGRO Huzová s.r.o.
 Majitel : AGRO Huzová s.r.o.

OOO ZTI 904 SESAME 5703388462
 OO ZIT 339 CASTOR 6146791641
 MOO 6146791345 FR TRAGEDIE 6146791345

OTEC ICH 004 LARGO 0312115504
 OMO ZIT 349 VIVIERS 5703581890
 MO 314332622 FR HILMA 0314332622
 MMO 312447475 FR CHANSON 0312447475

OOM ZTI 245 SUEDOIS 5811102125
 OM ZTP 659 DENIER 7121918505
 MOM 7121423595 FR URITABIE 7121423595

MA 273766 981 CZ /2 ot AGÁTA Z HUZOVÉ 241000273766981
 OMM ZCH 701 NOVOTEL 5897127519
 MM 174988 981 CZ 241000174988981
 MMM 144381 981 CZ 241000144381981

Vl.užit:nar: 54 *** kg ve 120d: 193 kg 210d: 307 kg 365d: 510 kg / kříž: 132 cm
 Přírustek od narození: 1251 g / 100 šourek 38 cm
 Věk při ZV 413 dní aktuálně k 26.03.19 hmotnost: 522 kg výška v kříži: 132 cm

PLEMENNÉ HODNOTY										LINEARNÍ HODNOCENÍ						
	pp	ru	pp	ru	TR	KT	OS	UT		Hmot	kříž	TR	KT	OS	UT	CE
BÝK	PE	101	107	ME	99	106	104	110	112	110						
MATKA	PE	102	103	ME	87	118	103	106	108	106	830	147	25	22	20	7 74
OTEC	PE	102	107	ME	105	95	96	103	104	103	715	146	24	21	21	7 73

HODNOCEN: TR 5 / / 7 KT / / OS / / UT Výsledek:

ÚROVEŇ PLEMENNÝCH HODNOT

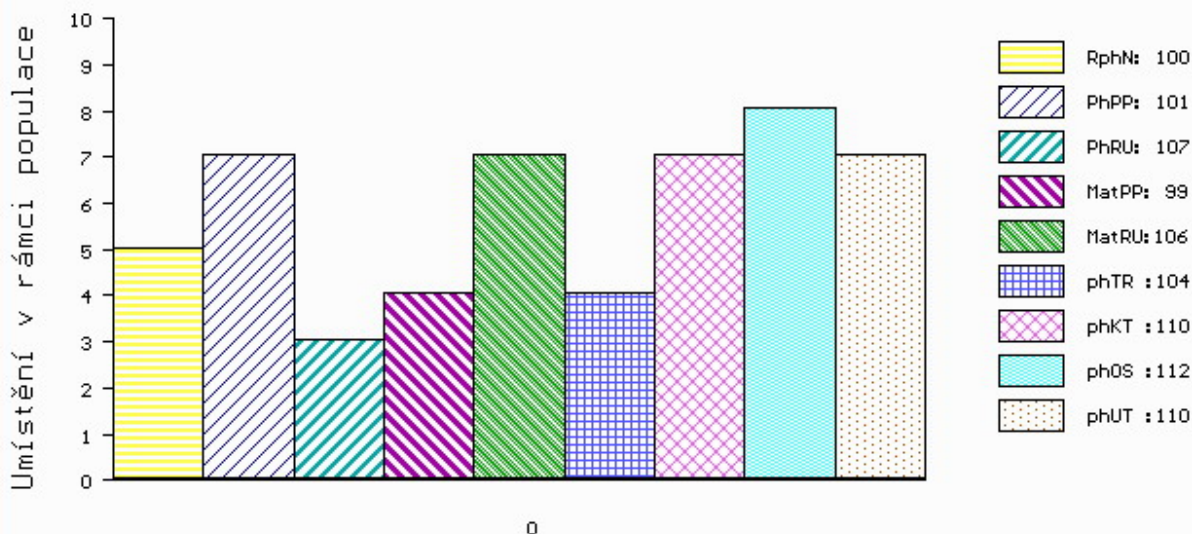

č.kat:11 uš.číslo 000744720 081 CZ