

# KATALOG ZÁKLADNÍHO VÝBĚRU

dne 15.6. 2020

**Bystrianská Jana, Melč**

**Začátek 09,00 hod.**

Č. k.	Číslo býčka	OTEC st.reg.	DATUM NAROZENÍ	PLEM	HM. kg	KŘ. cm	Přír.od g	nar. RPH	CHOVATEL	
1	753143	081 CZ	ZIL 193	05.04.19	Y100	628	138	1427 g	102	Bystrianská Jana, Melč
2	753144	081 CZ	ZIL 368	06.04.19	Y100	594	141	1326 g	99	Bystrianská Jana, Melč
3	753145	081 CZ	ZIL 193	07.04.19	Y100	554	136	1241 g	96	Bystrianská Jana, Melč
4	753148	081 CZ	ZLM 659	08.04.19	Y100	586	134	1325 g	82	Bystrianská Jana, Melč
5	753149	081 CZ	ZIL 368	11.04.19	Y100	622	139	1392 g	92	Bystrianská Jana, Melč
6	753151	081 CZ	ZIL 193	19.04.19	Y100	578	141	1322 g	92	Bystrianská Jana, Melč
7	753152	081 CZ	ZLM 659	19.04.19	Y100	546	136	1264 g	87	Bystrianská Jana, Melč
8	753153	081 CZ	ZIL 193	05.05.19	Y100	536	139	1291 g	100	Bystrianská Jana, Melč
9	753156	081 CZ	ZIL 368	19.05.19	Y100	490	137	1209 g	96	Bystrianská Jana, Melč
10	753157	081 CZ	ZIL 193	19.05.19	Y100	496	132	1234 g	95	Bystrianská Jana, Melč
11	753158	081 CZ	ZIL 193	20.05.19	Y100	572	138	1433 g	105	Bystrianská Jana, Melč
12	777342	081 CZ	ZIL 368	03.06.19	Y100	509	136	1334 g	104	Bystrianská Jana, Melč
13	777344	081 CZ	ZIL 193	26.06.19	Y100	440	130	1194 g	99	Bystrianská Jana, Melč

**Plemenné hodnoty uvedené v katalogu jsou spočítány k 31.3.2020**



## Vysvětlivky ke zkratkám ve jménech v katalogu :

ET	- býček narozen po embryotrasferu
RED	- zbarvení red angus
P,V	- bezrohý / volný roh ( * - testováno testem DNA)
PP	- bezrohý – homozygot ( stanoveno testem DNA )
R	- rohatý ( * - testováno testem DNA )
+/+ ,WT/WT	- nepřenáší alelu způsobujícími dvojí osvalení (GS, AA)
MH/+	- heterozygot s jednou alelou podmiňující dvojí osvalení (GS)
MH/MH	- homozygot - obě alely podmiňující dvojí osvalení (GS – oddíl „B“ PK )
Porodní hmot (nar)	- u plemene AA,BA,HE,CH,MS,LI způsob zjišťování porodní hmotnosti v chovu * * * - váženo při narození , * * - odhadováno , * - nesledováno

## U matek plemene BA

Třída	Výška kříž (cm)	Hmotnost (kg)	RPH přímý efekt	RPH mat. efekt	RPH osvalení
SE	147 a více	800 a více	105 a vic	103 a vic	103 a vic
EC	147 a více	800 a více	105 a vic	pod 103	103 a vic
EM	147 a více	800 a více	pod 105	103 a vic	pod 103
CM	pod 147	pod 800	105 a vic	103 a vic	103 a vic
C1	pod 147	pod 800	105 a vic	pod 103	103 a vic
M1	pod 147	pod 800	pod 105	103 a vic	pod 103

## Popisky grafu úrovně plemenných hodnot

Jednotlivé plemenné hodnoty jsou rozděleny do pásem na základě výpočtu kvantilu normálního rozložení, které udávají, jak si konkrétní jedinec stojí v porovnání s průměrem populace plemenných býčků odchovaných v období 2014 – 2019.

pásma	Pozice býka v rámci populace	zkratka	Popis údaje v grafu
10	býk patří hodnotou RPH do 10 % nejlepších býků v daném ukazateli	<i>RphT</i>	RPH pro přírůstek v testu
9	býk patří hodnotou RPH do 20 % nejlepších býků v daném ukazateli	<i>RphN</i>	RPH pro životní přírůstek
8	býk patří hodnotou RPH do 30 % nejlepších býků v daném ukazateli	<i>RpPP</i>	RPH pro přímý efekt porody
7	býk patří hodnotou RPH do 40 % nejlepších býků v daném ukazateli	<i>RpRU</i>	RPH pro přímý efekt růst
6	býk patří hodnotou RPH do 50 % nejlepších býků v daném ukazateli	<i>MatPP</i>	RPH pro maternální efekt porody
5	býk patří hodnotou RPH do průměru býků v daném ukazateli	<i>MatRU</i>	RPH pro maternální efekt růst
4	býk patří hodnotou RPH do 60 % nejlepších býků v daném ukazateli	<i>phTR</i>	RPH pro lineární hodnocení těl. rámec
3	býk patří hodnotou RPH do 70 % nejlepších býků v daném ukazateli	<i>phKT</i>	RPH pro lineární hodnocení kap. těla
2	býk patří hodnotou RPH do 80 % nejlepších býků v daném ukazateli	<i>phOS</i>	RPH pro lineární hodnocení osvalení
1	býk patří hodnotou RPH do 90 % nejlepších býků v daném ukazateli	<i>phUT</i>	RPH pro lineární hodnocení užit. typ

## Hlavní selekční kritéria pro výběr do plemnitby na OPB a odchovu u chovatele

Hlavním selekčním kritériem bude pouze lineární hodnocení při základním výběru.

### Důvody vyřazení před základním výběrem

- hodnocení tělesného rámce (1,2,3 body dle parametrů daného plemene)
- hodnocení bodů za hmotnost v 365 dnech (1,2,3 body dle parametrů daného plemene)
- nepředvedení býka k základnímu výběru na ohlávce nebo na vodící tyči
- na základě rozhodnutí majitele býka o jeho vyřazení
- zdravotní důvody (displazie varlat, apod.)

### Důvody vyřazení při základním výběrem

- hodnocení délky těla (1,2,3 body dle parametrů daného plemene)
- hodnocení ukazatelů kapacity těla (1,2,3 body dle parametrů daného plemene)
- hodnocení ukazatelů osvalení (1,2,3 body dle parametrů daného plemene)
- hodnocení užitkového typu (1,2,3 body dle parametrů daného plemene)
- závažné vady exteriéru při základním výběru
- neodpovídající funkčnost končetin při základním výběru
- zdravotní důvody (displazie varlat, apod.)

## Reklamační řád pro základní výběry býků

Majitel odchovávaného býčka má právo podat reklamaci proti rozhodnutí výběrové komise (ČSCHMS). Tato reklamační může mít písemnou nebo ústní formu. Předmětem reklamační může být pouze konečný výsledek výběru (vybrán, odročen, vyřazen), nikoliv nesouhlas s bodovým hodnocením daného býka. Po skončení základního výběru býků vyzve předseda výběrové komise, nebo příslušný inspektor k podání případných protestů (reklamací). Reklamační se podává písemně (emilem) nejpozději následující den po provedení výběru a to řediteli svazu, řediteli PK a členům výběrové komise (bonitérovi), která hodnocení provedla. Jménem majitele býka může jednat také zástupce odchovny plemenných býků (OPB). V případě neshody mezi verdiktem výběrové komise a majitelem býka je býk odročen a bude proveden nový základní výběr. Provedení nového základního výběru je podmíněno složením kauce 5000 Kč za každého reklamovaného býka. Kauce se skládá na účet ČSCHMS nejpozději do 10-ti kalendářních dnů ode dne provedení základního výběru. V případě, že nebudou peníze připsány na účet v daném termínu, platí původní verdikt výběrové komise a reklamační se dále neřeší. Nový základní výběr se uskuteční do 30-ti dnů od sporného výběru na místě, kde byla podána reklamační, pokud se obě strany nedohodnou jinak. Většinové složení komise nesmí být totožné se složením komise, která vynesla sporný verdikt. O složení nové komise rozhoduje Rada PK daného plemene po dohodě s ČSCHMS. O závěru nového základního výběru je sepsán nový výběrový protokol. Proti tomuto rozhodnutí se již nelze dále odvolat. V případě, že je potvrzeno původní rozhodnutí výběrové komise, propadá kauce ve prospěch ČSCHMS, v opačném případě se vrací majiteli býka do 10-ti kalendářních dnů od provedení nového základního výběru. Náklady spojené s novým základním výběrem (zejména cestovné členů výběrové komise, případně oprávněné nároky spojené s odměnou za odvedenou práci) nese strana, která při svém rozhodnutí či jednání nebyla v právu. Tyto náklady jsou zúčtovány na základě vystavené faktury zaslané druhé straně nejpozději do 14 dnů od provedení opakovaného základního výběru. V každém případě se o reklamační vede písemný zápis. Rozhodnutí výběrové komise se váže ke konkrétnímu zvířeti v konkrétním čase a není možno se na něj odvolávat v případných následných sporech.

Schváleno výborem ČSCHMS dne 21.3.2006 v Hradištku pod Medníkem, změny schváleny 24.7.2019 Grémiem předsedů rad plemenných knih v Hradištku pod Medníkem. Vstupuje v platnost dnem schválení.



<b><u>Sekretariát:</u></b> ČSCHMS Praha Těšnov 17 11705 Praha 1 Mobil : +420 724 007 860 Telefon : +420 221 812 865 E-mail : <a href="mailto:info@cschms.cz">info@cschms.cz</a>	<b><u>Ředitel PK</u></b> Kopecký Jan Osík 201 569 67 Osík u Litomyšle Mobil : +420 724 007 862 Telefon : +420 461 612 809 E-mail : <a href="mailto:kopecky@cschms.cz">kopecky@cschms.cz</a>	<b><u>Adresa PK</u></b> Honová Nina Osvoboditelů 35/9 410 02 Lovosice Mobil : +420 724 073 641 E-mail : <a href="mailto:honova@cschms.cz">honova@cschms.cz</a>
--	--	--

Číslo : 753143 081 CZ FINN Z MELČE P\* Číslo katalogu 1  
 Dat.nar. : 05.04.2019 Plemeno : Y100 Limousine  
 Chovatel : Bystrianská Jana, Melč  
 Majitel : Bystrianská Jana, Melč

OOO 271 897 ARMSTRONG 1932109285  
 OO ZLM 397 ABIDOL 14.042 30553  
 MOO 1403295191 DE HATARI 14.032 95191

O TEC ZIL 193 CABIDOL Z KUNINA 472000698710081  
 OMO ZLI 810 SAM ZE SVATE KATERINY 393000529799042  
 MO 244163 981 CZ ZINA VFU 007000244163981  
 MMO 163752 981 CZ TVIGI VFU 007000163752981

OOM 270 815 INDECIS 2293004195  
 OM ZLI 560 ON-DIT 3615069746  
 MOM 3690006248 FR FRANCHON 3690006248

MA 264646 981 CZ /3 ot ANASTAZIE Z MELCE P 434000264646981  
 OMM 272 065 BEPPE.B P 8606106942  
 MM 8609359 315 FR EVA.B P 8609359315  
 MMM 8607277354 FR GRETE.B 8607277354

Vl.užit:nar: 40 \*\* kg ve 120d: 214 kg 210d: 345 kg 365d: 562 kg / kříž: 0 cm  
 Přírustek od narození: 1427 g / 102 šourek 34 cm  
 Věk při ZV 437 dní aktuálně k 21.05.20 hmotnost: 628 kg výška v kříži: 138 cm

PLEMENNÉ HODNOTY										LINEARNÍ HODNOCENÍ							
	pp	ru	pp	ru	TR	KT	OS	UT	Hmot	kříž	TR	KT	OS	UT	CE		
BÝK	PE	105	121	ME	92	98	123	120	118	121							
MATKA	PE	102	114	ME	99	99	122	118	115	118	900	147	28	22	21	8	79
O TEC	PE	93	119	ME	88	101	106	106	106	107	718	144	29	25	24	8	86

HODNOCEN: TR 8 / /10 KT / / OS / / UT Výsledek:

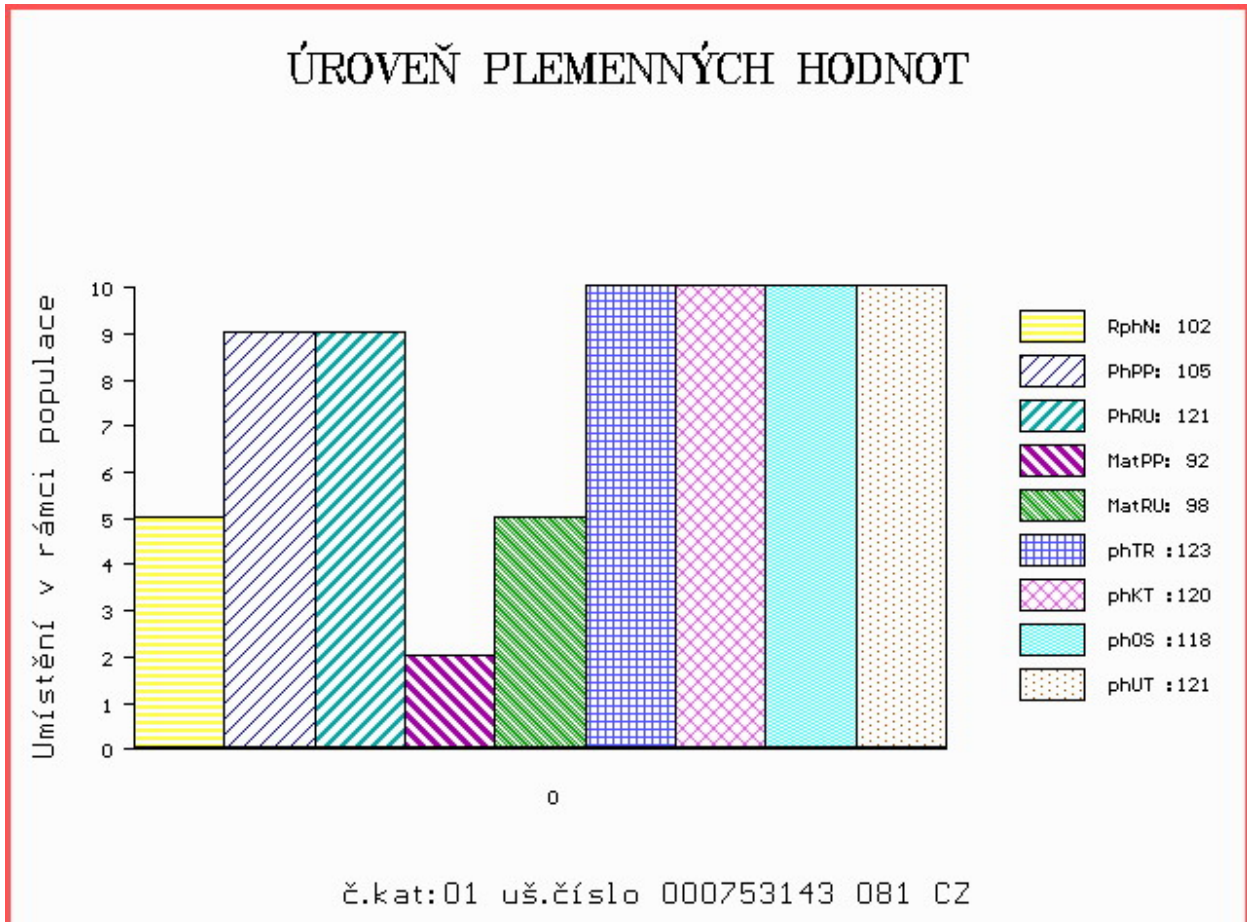

Číslo : 753144 081 CZ FERNADO Z MELČE P\* Číslo katalogu 2  
 Dat.nar. : 06.04.2019 Plemeno : Y100 Limousine  
 Chovatel : Bystrianská Jana, Melč  
 Majitel : Bystrianská Jana, Melč

OOO 289 440 HOUSARD 1892070879  
 OO 289 232 FILS 2148801494  
 MOO 2148801154 FR VIRFONDRU 2148801154

OTEC ZIL 368 MILORD 2147523859  
 OMO ZLI 739 RECIF 1627496661  
 MO 1528117306 FR CENDRE 1528117306  
 MMO 1523176415 FR TERRASSE 1523176415

OOM 270 261 IGOR VOM EIDERLAND P 01.142 99668  
 OM ZLI 632 IDOL V 14.032 09737  
 MOM 1402289664 DE FORMATSIA 14.022 89664

MA 215232 981 CZ /7 ot 434000215232981  
 OMM 269 584 V 16.008 30554  
 MM 1602186 934 DE 16.021 86934  
 MMM 1600881044 DE 16.008 81044

Vl.užit:nar: 49 \*\* kg ve 120d: 219 kg 210d: 336 kg 365d: 535 kg / kříž: 0 cm  
 Přírustek od narození: 1326 g / 99 šourek 35 cm  
 Věk při ZV 436 dní aktuálně k 21.05.20 hmotnost: 594 kg výška v kříži: 141 cm

PLEMENNÉ HODNOTY										LINEARNÍ HODNOCENÍ							
	pp	ru	pp	ru	TR	KT	OS	UT		Hmot	kříž	TR	KT	OS	UT	CE	
BÝK	PE	99	112	ME	101	97	118	102	97	102							
MATKA	PE	108	98	ME	92	108	108	108	107	108	650	142	25	19	21	7	72
OTEC	PE	100	115	ME	103	93	111	99	94	97	824	154	29	21	19	6	75

HODNOCEN: TR 9 / / 9 KT / / OS / / UT Výsledek:

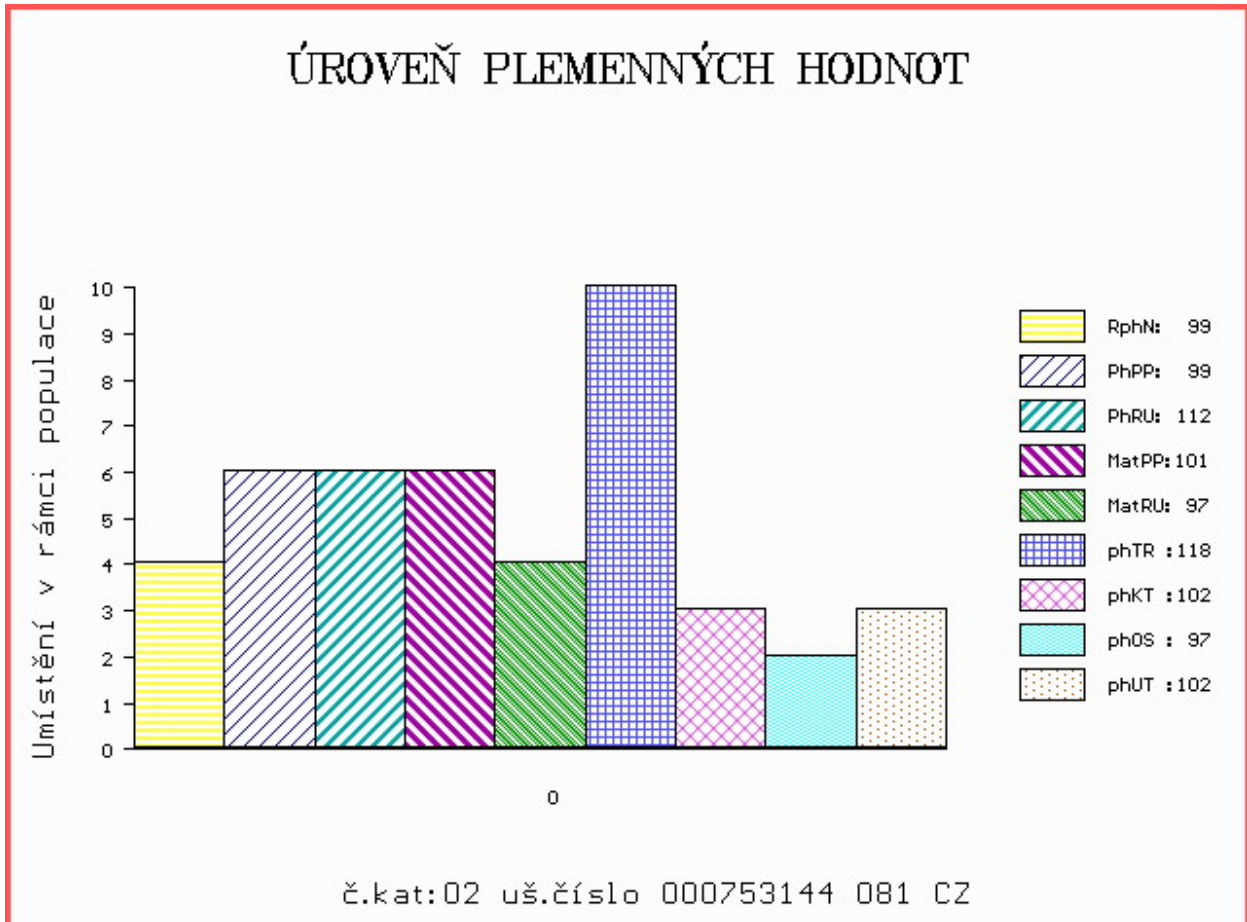

Číslo : 753145 081 CZ FABIO Z MELČE R\* Číslo katalogu 3  
 Dat.nar. : 07.04.2019 Plemeno : Y100 Limousine  
 Chovatel : Bystrianská Jana, Melč  
 Majitel : Bystrianská Jana, Melč

OOO 271 897 ARMSTRONG 1932109285  
 OO ZLM 397 ABIDOL 14.042 30553  
 MOO 1403295191 DE HATARI 14.032 95191

O TEC ZIL 193 CABIDOL Z KUNINA 472000698710081  
 OMO ZLI 810 SAM ZE SVATÉ KATEŘINY 393000529799042  
 MO 244163 981 CZ ZINA VFU 007000244163981  
 MMO 163752 981 CZ TVIGI VFU 007000163752981

OOM 265 890 NOE 8697111517  
 OM ZLI 350 REPONS 1201098789  
 MOM 1293118675 FR INDICE 1293118675

MA 163701 981 CZ /7 ot REBEKA VFU 007000163701981  
 OMM ZLI 207 JOUEUR 8794050235  
 MM 3849 517 CZ CHIRANA 007517003849  
 MMM 6954 517 CZ FLEURETTE 8790005538

Vl.užit:nar: 45 \*\* kg ve 120d: 190 kg 210d: 295 kg 365d: 496 kg / kříž: 0 cm  
 Přírustek od narození: 1241 g / 96 šourek 37 cm  
 Věk při ZV 435 dní aktuálně k 21.05.20 hmotnost: 554 kg výška v kříži: 136 cm

PLEMENNÉ HODNOTY										LINEARNÍ HODNOCENÍ							
	pp	ru	pp	ru	TR	KT	OS	UT	Hmot	kříž	TR	KT	OS	UT	CE		
BÝK	PE	94	110	ME	100	94	99	91	89	93							
MATKA	PE	94	88	ME	107	92	88	77	76	79	540	136	20	21	20	6	67
O TEC	PE	93	119	ME	88	101	106	106	106	107	718	144	29	25	24	8	86

HODNOCEN: TR 7 / / 7 KT / / OS / / UT Výsledek:

## ÚROVEŇ PLEMENNÝCH HODNOT

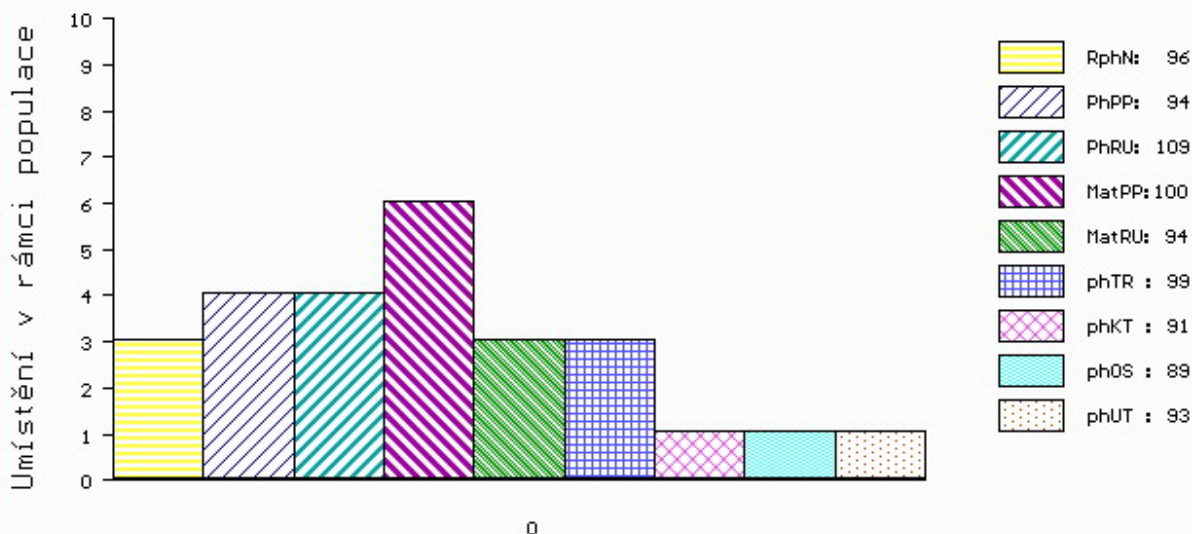

č.kat:03 uš.číslo 000753145 081 CZ

Číslo : 753148 081 CZ FRÁÑO Z MELČE V\* Číslo katalogu 4  
 Dat.nar. : 08.04.2019 Plemeno : Y100 Limousine  
 Chovatel : Bystrianská Jana, Melč  
 Majitel : Bystrianská Jana, Melč

OOO 281 376 PONTUS PP 05.365 13951  
 OO 285 088 PEGASUS P 05.372 05191  
 MOO 535309701 DE JESSICA 05.353 09701

OPEC ZLM 659 JORDY PP 8758731073  
 OMO ZLI 940 CLOVIS P 2308914479  
 MO 8758730813 FR GALIA P 8758730813  
 MMO 8758730374 FR VENISE 8758730374

OOM 271 932 KARENSMINDE UNOX 42909-00622  
 OM ZLI 833 VESTERHAAB DAVID P 21335-00815  
 MOM 2133500744 DK VESTREHAAB BONNIE P 21335-00744

MA 235000 981 CZ /5 ot 434000235000981  
 OMM ZLI 699 KOLVIGGAARD BOXER PP 39321-01440  
 MM 3932101 488 DK DRAGSTRUPGARD DIANA P 39321-01488  
 MMM 3932101220 DK KOLVIGGAARD SALLI 39321-01220

Vl.užit:nar: 44 \*\* kg ve 120d: 182 kg 210d: 308 kg 365d: 525 kg / kříž: 0 cm  
 Přírustek od narození: 1325 g / 82 šourek 36 cm  
 Věk při ZV 434 dní aktuálně k 21.05.20 hmotnost: 586 kg výška v kříži: 134 cm

PLEMENNÉ HODNOTY										LINEARNÍ HODNOCENÍ						
	pp	ru		pp	ru	TR	KT	OS	UT	Hmot	kříž	TR	KT	OS	UT	CE
BÝK	PE	91	95	ME	91	102	95	97	99	98						
MATKA	PE	101	85	ME	94	109	82	80	84	81	696 /	141	25	21	18	7 71
OPEC	PE	96	113	ME	98	91	107	107	105	107	851 /	147	26	20	20	7 73

HODNOCEN: TR 6 / / 9 KT / / OS / / UT Výsledek:

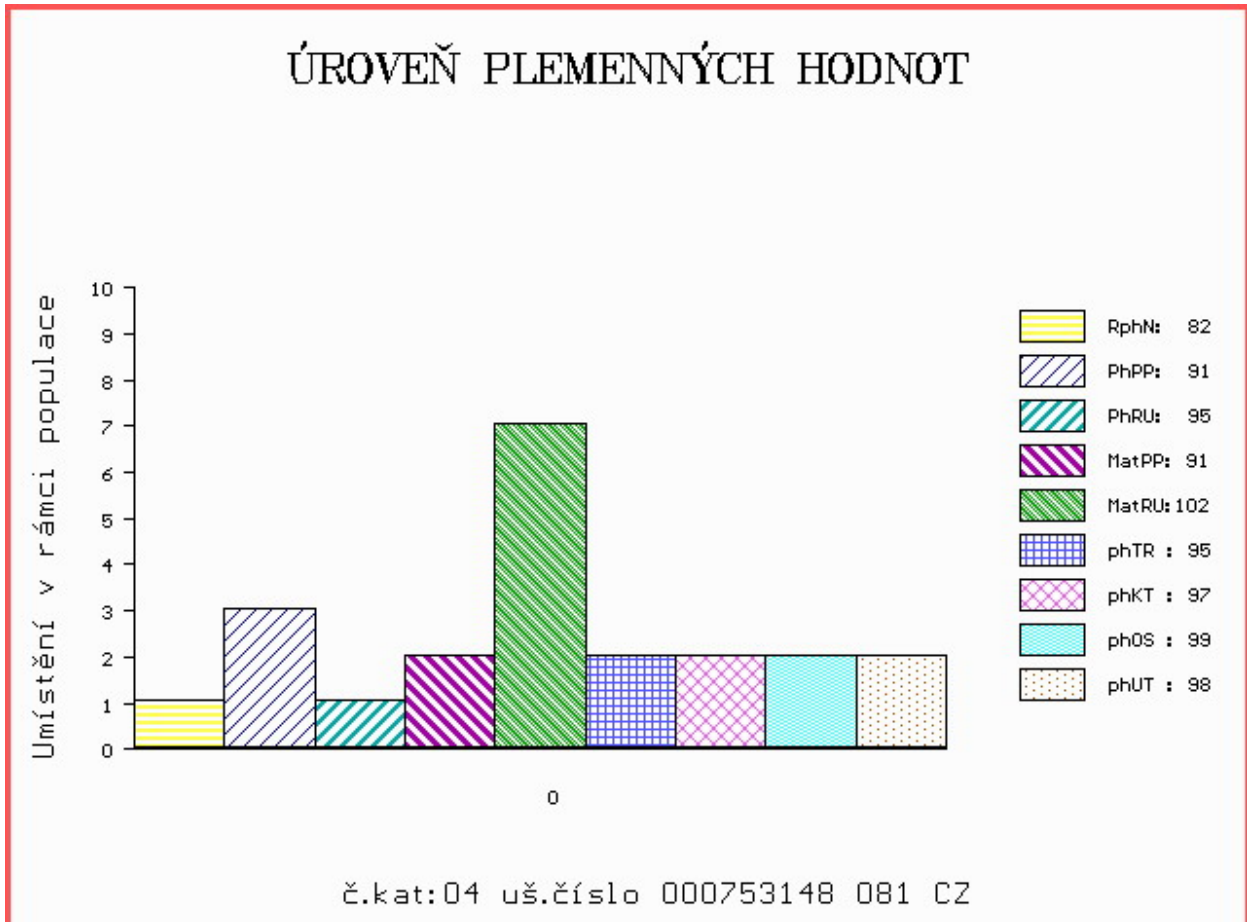

Číslo : 753149 081 CZ FRANKO Z MELČE R\* Číslo katalogu 5  
 Dat.nar. : 11.04.2019 Plemeno : Y100 Limousine  
 Chovatel : Bystrianská Jana, Melč  
 Majitel : Bystrianská Jana, Melč

OOO 289 440 HOUSARD 1892070879  
 OO 289 232 FILS 2148801494  
 MOO 2148801154 FR VIRFONDUR 2148801154

**Otec ZIL 368 MILORD 2147523859**  
 OMO ZLI 739 RECIF 1627496661  
 MO 1528117306 FR CENDRE 1528117306  
 MMO 1523176415 FR TERRASSE 1523176415

OOM 280 189 DUC 2309431978  
 OM ZLM 241 GRIMPEUR 1935148889  
 MOM 1931457484 FR UBRUNETTE 1931457484

**MA 302928 981 CZ /1 ot BANETTA Z MELČE 434000302928981**  
 OMM 272 132 VERYGOOD P 8715030726  
 MM 8715031 059 FR DANETTE P 8715031059  
 MMM 8715030835 FR BISCOTTE P 8715030835

Vl.užit:nar: 57 \*\* kg ve 120d: 210 kg 210d: 340 kg 365d: 563 kg / kříž: 0 cm  
 Přírustek od narození: 1392 g / 92 šourek 32 cm  
 Věk při ZV 431 dní aktuálně k 21.05.20 hmotnost: 622 kg výška v kříži: 139 cm

PLEMENNÉ HODNOTY										LINEARNÍ HODNOCENÍ							
	pp	ru	pp	ru	TR	KT	OS	UT		Hmot	kříž	TR	KT	OS	UT	CE	
BÝK	PE	74	113	ME	98	103	114	111	108	110							
MATKA	PE	88	104	ME	87	116	104	105	106	106	861	147	27	21	19	7	74
Otec	PE	100	115	ME	103	93	111	99	94	97	824	154	29	21	19	6	75

HODNOCEN: TR 8 / /10 KT / / OS / / UT Výsledek:

## ÚROVEŇ PLEMENNÝCH HODNOT

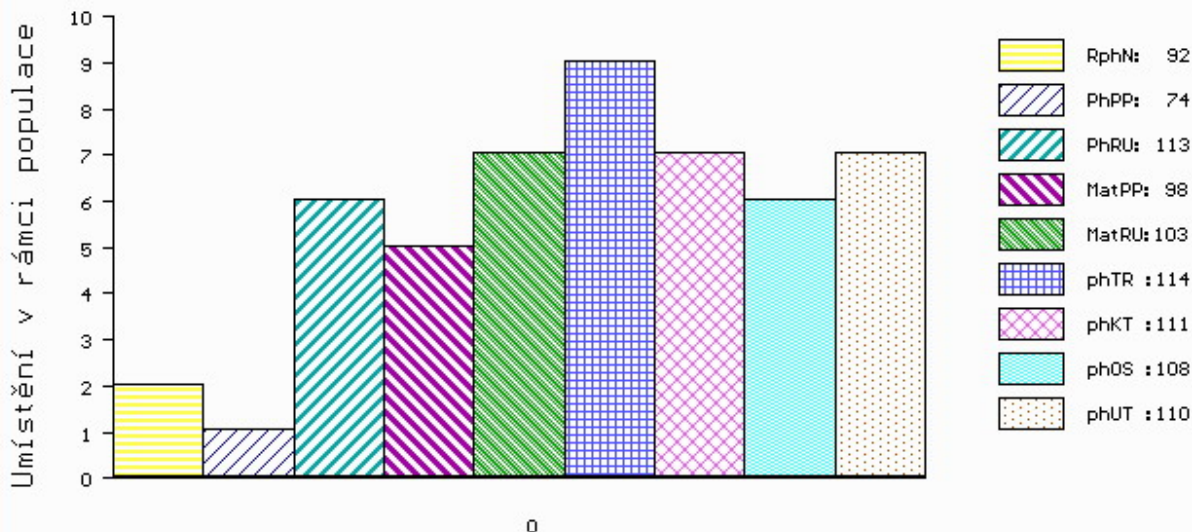

č.kat:05 uš.číslo 000753149 081 CZ



Číslo : 753151 081 CZ FRANCESCO Z MELČE R\* Číslo katalogu 6  
 Dat.nar. : 19.04.2019 Plemeno : Y100 Limousine  
 Chovatel : Bystrianská Jana, Melč  
 Majitel : Bystrianská Jana, Melč

OOO 271 897 ARMSTRONG 1932109285  
 OO ZLM 397 ABIDOL 14.042 30553  
 MOO 1403295191 DE HATARI 14.032 95191

O TEC ZIL 193 CABIDOL Z KUNINA 472000698710081  
 OMO ZLI 810 SAM ZE SVATÉ KATEŘINY 393000529799042  
 MO 244163 981 CZ ZINA VFU 007000244163981  
 MMO 163752 981 CZ TVIGI VFU 007000163752981

OOM 271 384 NAVARIN 2297004012  
 OM 271 629 ALCATRAZ 1627496971  
 MOM 1697158505 FR NAIVE 1697158505

MA 1627497284 FR /7 ot ENIDILE P 1627497284  
 OMM ZLI 553 RYDE URANOS P 57065-00457  
 MM 1627497087 FR BUNIDILE P 1627497087  
 MMM 1627496878 FR UNIDILE 1627496878

Vl.užit:nar: 52 \*\* kg ve 120d: 207 kg 210d: 333 kg 365d: 535 kg / kříž: 0 cm  
 Přírustek od narození: 1322 g / 92 šourek 33 cm  
 Věk při ZV 423 dní aktuálně k 21.05.20 hmotnost: 578 kg výška v kříži: 141 cm

PLEMENNÉ HODNOTY										LINEARNÍ HODNOCENÍ								
	pp	ru	pp	ru	TR	KT	OS	UT		Hmot	kříž	TR	KT	OS	UT	CE		
BÝK	PE	70	112	ME	81	100	119	104	99	104								
MATKA	PE	80	100	ME	84	100	110	101	97	99	800	/	148	27	22	21	8	78
O TEC	PE	93	119	ME	88	101	106	106	106	107	718	/	144	29	25	24	8	86

HODNOCEN: TR 9 / / 9 KT / / OS / / UT Výsledek:

## ÚROVEŇ PLEMENNÝCH HODNOT

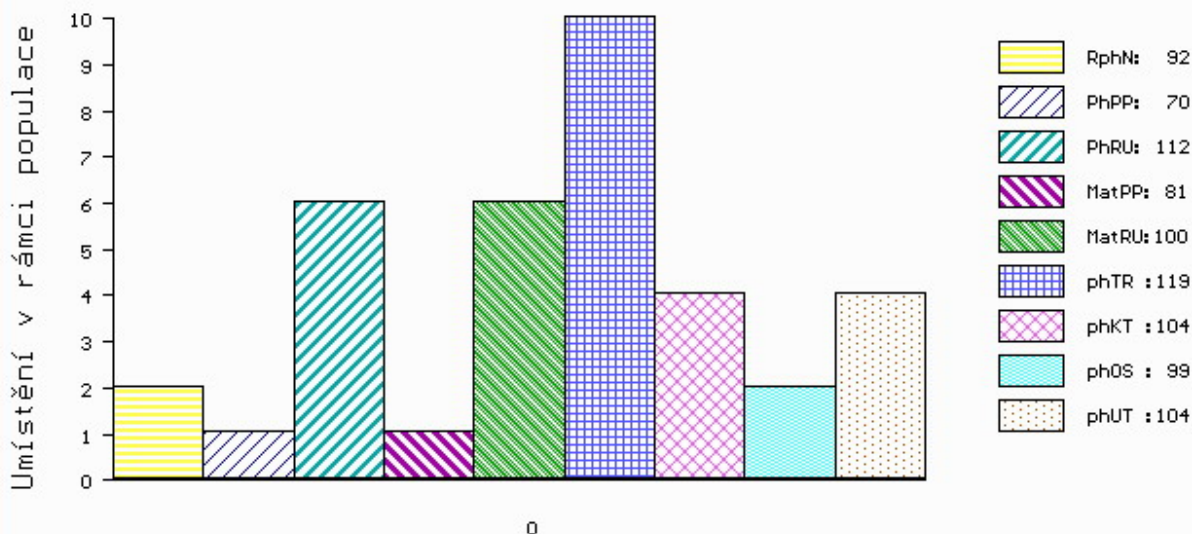

č.kat:06 uš.číslo 000753151 081 CZ

Číslo : 753152 081 CZ FARIS Z MELČE P\* Číslo katalogu 7  
 Dat.nar. : 19.04.2019 Plemeno : Y100 Limousine  
 Chovatel : Bystrianská Jana, Melč  
 Majitel : Bystrianská Jana, Melč

OOO 281 376 PONTUS PP 05.365 13951  
 OO 285 088 PEGASUS P 05.372 05191  
 MOO 535309701 DE JESSICA 05.353 09701

OTEC ZLM 659 JORDY PP 8758731073  
 OMO ZLI 940 CLOVIS P 2308914479  
 MO 8758730813 FR GALIA P 8758730813  
 MMO 8758730374 FR VENISE 8758730374

OOM ZLI 400 NEUF 2297004114  
 OM ZLI 943 VULPIAN 1205098551  
 MOM 1298177603 FR OCTAVE 1298177603

MA 284017 981 CZ /2 ot 434000284017981  
 OMM ZLI 833 VESTERHAAB DAVID P 21335-00815  
 MM 235001 981 CZ P 434000235001981  
 MMM 2309141390 FR ELUE P 2309141390

Vl.užit:nar: 43 \*\* kg ve 120d: 188 kg 210d: 308 kg 365d: 504 kg / kříž: 0 cm  
 Přírustek od narození: 1264 g / 87 šourek 35 cm  
 Věk při ZV 423 dní aktuálně k 21.05.20 hmotnost: 546 kg výška v kříži: 136 cm

PLEMENNÉ HODNOTY										LINEARNÍ HODNOCENÍ								
	pp	ru	pp	ru	TR	KT	OS	UT		Hmot	kříž	TR	KT	OS	UT	CE		
BÝK	PE	102	106	ME	100	100	104	104	103	104								
MATKA	PE	101	105	ME	101	105	109	102	99	102	716	/	141	25	20	18	7	70
OTEC	PE	96	113	ME	98	91	107	107	105	107	851	/	147	26	20	20	7	73

HODNOCEN: TR 7 / / 7 KT / / OS / / UT Výsledek:

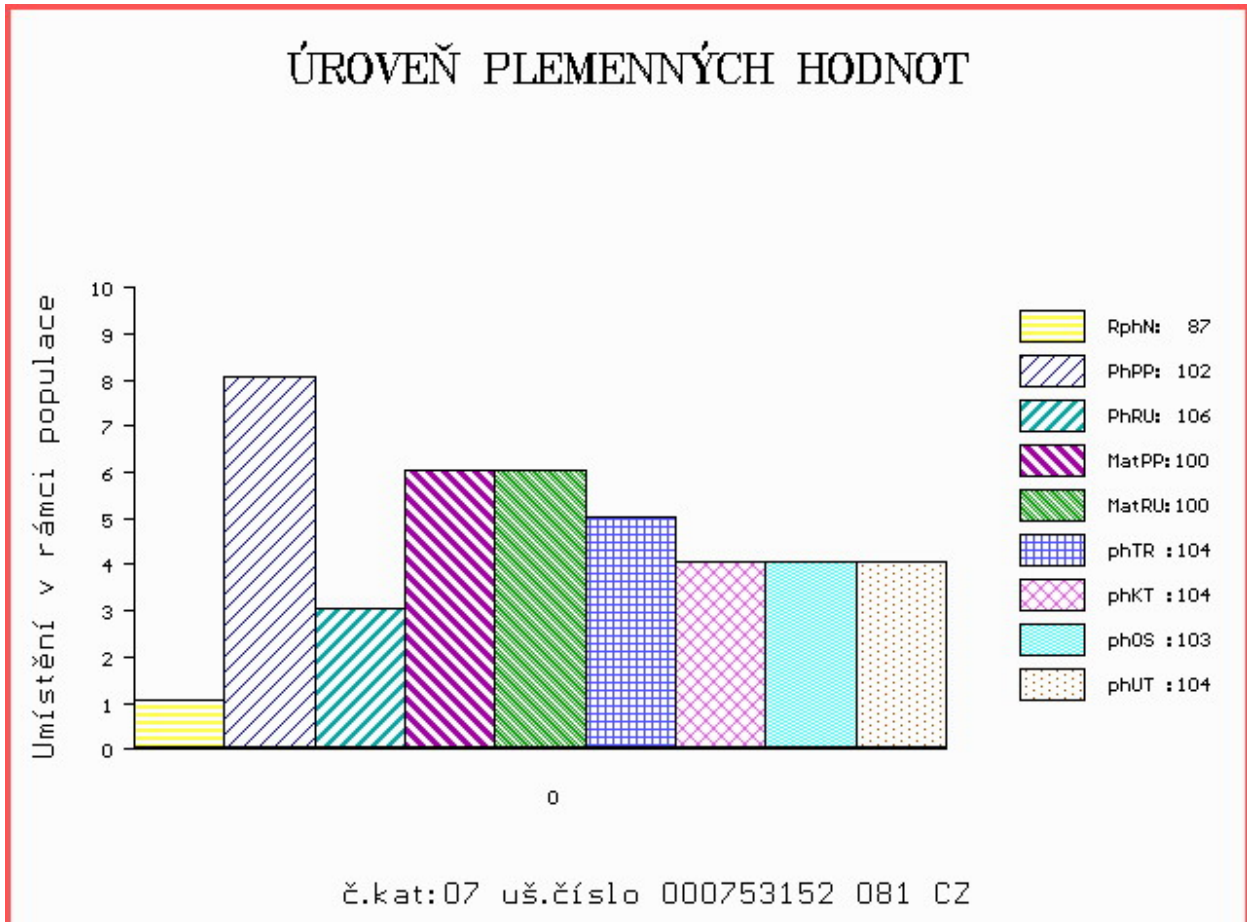

Číslo : 753153 081 CZ FIDEL Z MELČE P\* Číslo katalogu 8  
 Dat.nar. : 05.05.2019 Plemeno : Y100 Limousine  
 Chovatel : Bystrianská Jana, Melč  
 Majitel : Bystrianská Jana, Melč

OOO 271 897 ARMSTRONG 1932109285  
 OO ZLM 397 ABIDOL 14.042 30553  
 MOO 1403295191 DE HATARI 14.032 95191

O TEC ZIL 193 CABIDOL Z KUNINA 472000698710081  
 OMO ZLI 810 SAM ZE SVATÉ KATEŘINY 393000529799042  
 MO 244163 981 CZ ZINA VFU 007000244163981  
 MMO 163752 981 CZ TVIGI VFU 007000163752981

OOM 280 189 DUC 2309431978  
 OM ZLM 241 GRIMPEUR 1935148889  
 MOM 1931457484 FR UBRUNETTE 1931457484

MA 322177 981 CZ /1 ot P 434000322177981  
 OMM 271 625 UNGARO 2304679677  
 MM 2307424 251 FR BRITNEY P 2307424251  
 MMM 2304904731 FR VICTORIA P 2304904731

Vl.užit:nar: 43 \*\* kg ve 120d: 212 kg 210d: 317 kg 365d: 514 kg / kříž: 139 cm  
 Přírustek od narození: 1291 g / 100 šourek 33 cm  
 Věk při ZV 407 dní aktuálně k 21.05.20 hmotnost: 536 kg výška v kříži: 139 cm

PLEMENNÉ HODNOTY										LINEARNÍ HODNOCENÍ								
	pp	ru	pp	ru	TR	KT	OS	UT		Hmot	kříž	TR	KT	OS	UT	CE		
BÝK	PE	85	117	ME	86	105	115	103	100	104								
MATKA	PE	91	105	ME	92	114	96	89	89	90	776	/	147	27	20	18	6	71
O TEC	PE	93	119	ME	88	101	106	106	106	107	718	/	144	29	25	24	8	86

HODNOCEN: TR 9 / / 8 KT / / OS / / UT Výsledek:

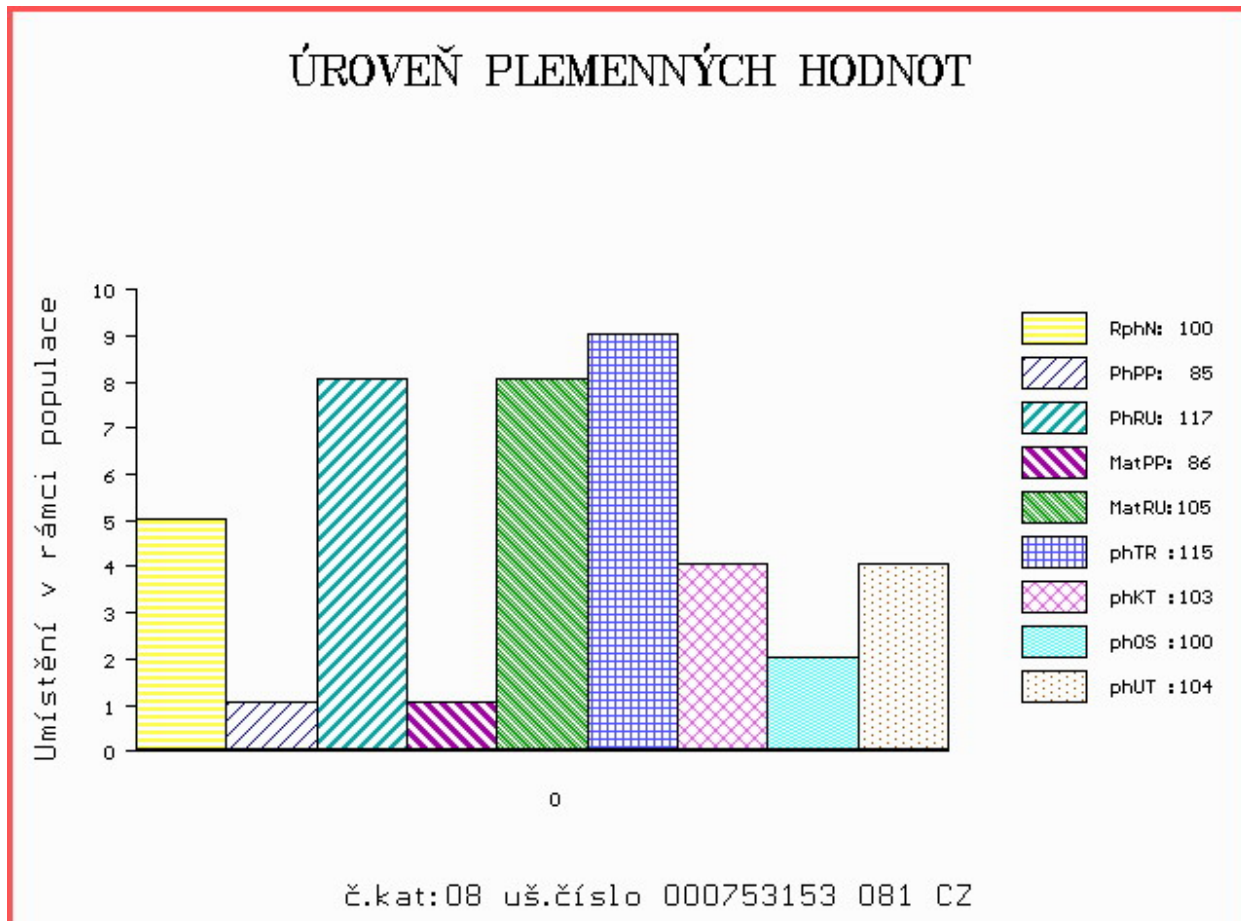

Číslo : 753156 081 CZ FUTUN Z MELČE R\* Číslo katalogu 9  
 Dat.nar. : 19.05.2019 Plemeno : Y100 Limousine  
 Chovatel : Bystrianská Jana, Melč  
 Majitel : Bystrianská Jana, Melč

OOO 289 440 HOUSARD 1892070879  
 OO 289 232 FILS 2148801494  
 MOO 2148801154 FR VIRFONDURU 2148801154

OTEC ZIL 368 MILORD 2147523859  
 OMO ZLI 739 RECIF 1627496661  
 MO 1528117306 FR CENDRE 1528117306  
 MMO 1523176415 FR TERRASSE 1523176415

OOM 270 744 JERSEY 3694000548  
 OM 271 625 UNGARO 2304679677  
 MOM 1895093385 FR LUNE 1895093385

MA 2307424251 FR /9 ot BRITNEY P 2307424251  
 OMM 270 531 CEDAR PATCH GRENADIER P 103405  
 MM 2304904731 FR VICTORIA P 2304904731  
 MMM 140915 CA LIBELLULE 140915

Vl.užit:nar: 45 \*\* kg ve 120d: 202 kg 210d: 290 kg 365d: 486 kg / kříž: 137 cm  
 Přírustek od narození: 1209 g / 96 šourek 31 cm  
 Věk při ZV 393 dní aktuálně k 21.05.20 hmotnost: 490 kg výška v kříži: 137 cm

PLEMENNÉ HODNOTY										LINEARNÍ HODNOCENÍ						
	pp	ru	pp	ru	TR	KT	OS	UT		Hmot	kříž	TR	KT	OS	UT	CE
BÝK	PE	97	116	ME	99	92	101	91	88	91						
MATKA	PE	97	110	ME	93	95	103	91	90	93	840	145	26	22	21	8 77
OTEC	PE	100	115	ME	103	93	111	99	94	97	824	154	29	21	19	6 75

HODNOCEN: TR 8 / / 5 KT / / OS / / UT Výsledek:

## ÚROVEŇ PLEMENNÝCH HODNOT

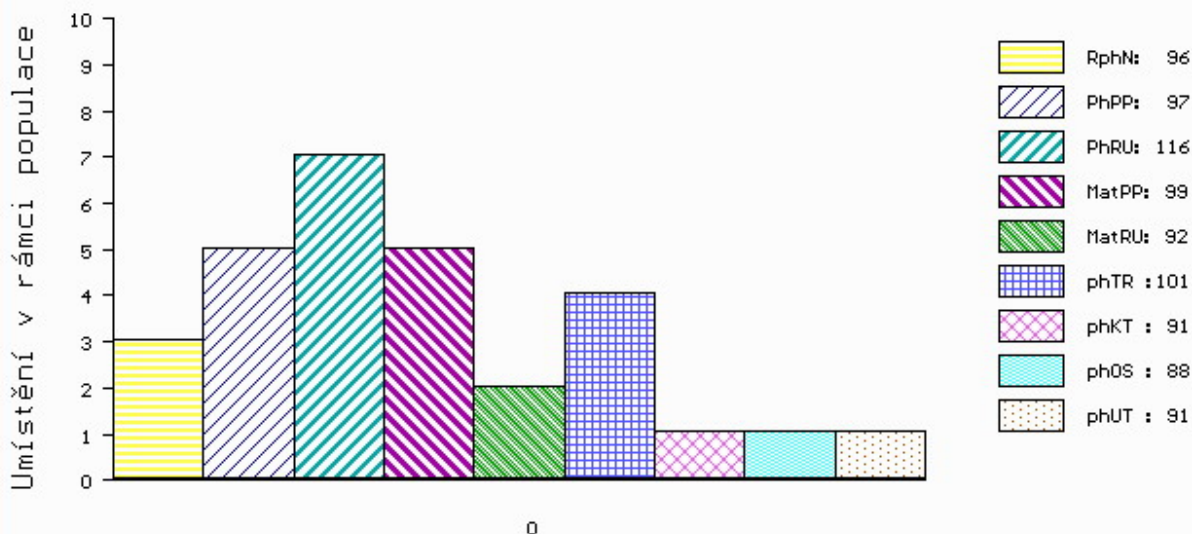

č.kat:09 uš.číslo 000753156 081 CZ

Číslo : 753157 081 CZ FURAT Z MELČE R\* Číslo katalogu 10  
 Dat.nar. : 19.05.2019 Plemeno : Y100 Limousine  
 Chovatel : Bystrianská Jana, Melč  
 Majitel : Bystrianská Jana, Melč

OOO 271 897 ARMSTRONG 1932109285  
 OO ZLM 397 ABIDOL 14.042 30553  
 MOO 1403295191 DE HATARI 14.032 95191

OTEC ZIL 193 CABIDOL Z KUNINA 472000698710081  
 OMO ZLI 810 SAM ZE SVATÉ KATEŘINY 393000529799042  
 MO 244163 981 CZ ZINA VFU 007000244163981  
 MMO 163752 981 CZ TVIGI VFU 007000163752981

OOM 270 531 CEDAR PATCH GRENADIER P 103405  
 OM 270 373 VRAI P 8700840731  
 MOM 140915 CA LIBELLULE 140915

MA 2309141393 FR /9 ot ETOLE P 2309141393  
 OMM ZLI 269 HIGHLANDER 1692111209  
 MM 3615051306 FR TULIPE 3615051306  
 MMM 3688006618 FR DIANE 3688006618

Vl.užit:nar: 42 \*\* kg ve 120d: 195 kg 210d: 309 kg 365d: 492 kg / kříž: 132 cm  
 Přírustek od narození: 1234 g / 95 šourek 34 cm  
 Věk při ZV 393 dní aktuálně k 21.05.20 hmotnost: 496 kg výška v kříži: 132 cm

PLEMENNÉ HODNOTY										LINEARNÍ HODNOCENÍ							
	pp	ru	pp	ru	TR	KT	OS	UT		Hmot	kříž	TR	KT	OS	UT	CE	
BÝK	PE	97	118	ME	96	90	95	105	106	103							
MATKA	PE	100	110	ME	104	82	93	101	102	98	750	145	26	20	21	7	74
OTEC	PE	93	119	ME	88	101	106	106	106	107	718	144	29	25	24	8	86

HODNOCEN: TR 6 / / 6 KT / / OS / / UT Výsledek:

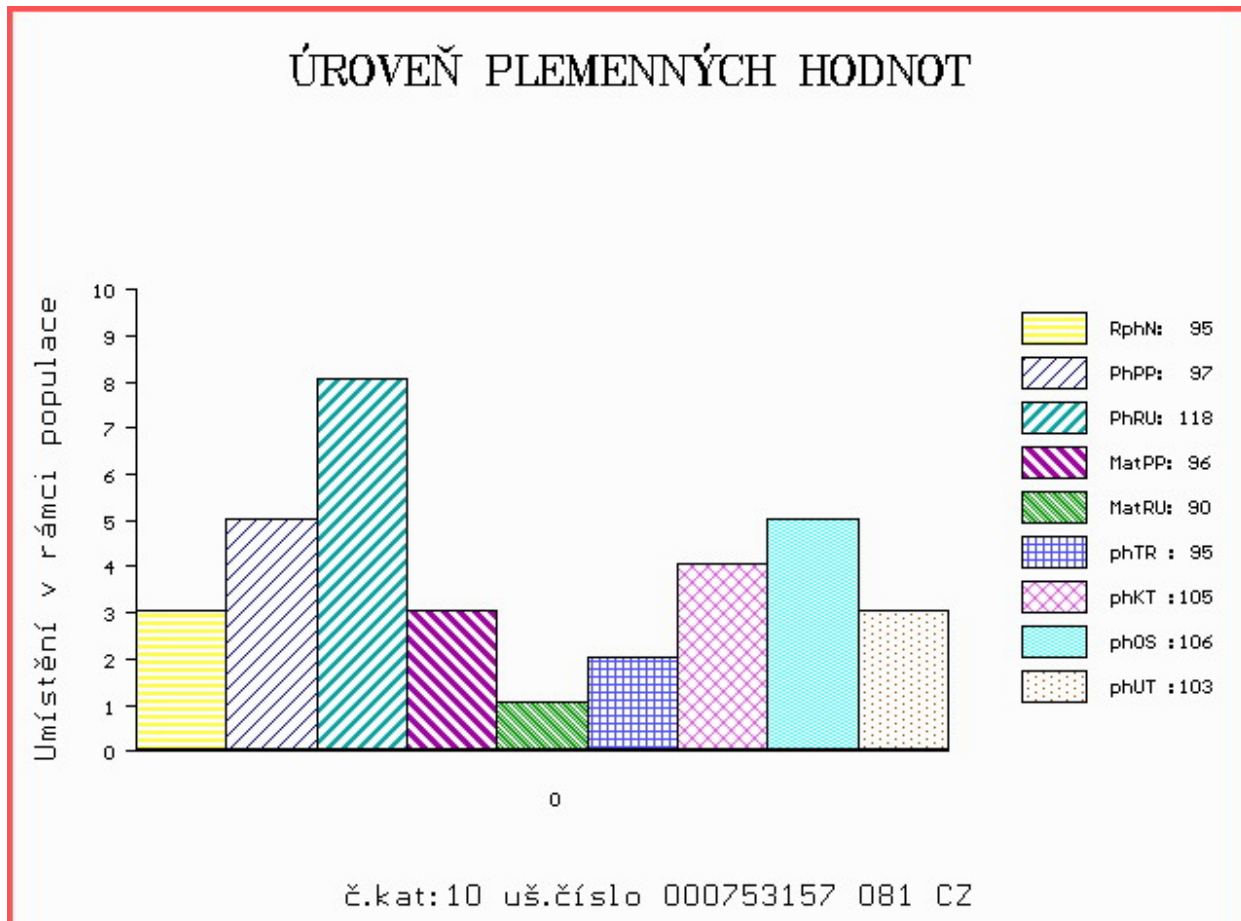

Číslo : 753158 081 CZ FLORIÁN Z MELČE R\* Číslo katalogu 11  
 Dat.nar. : 20.05.2019 Plemeno : Y100 Limousine  
 Chovatel : Bystrianská Jana, Melč  
 Majitel : Bystrianská Jana, Melč

OOO 271 897 ARMSTRONG 1932109285  
 OO ZLM 397 ABIDOL 14.042 30553  
 MOO 1403295191 DE HATARI 14.032 95191

OPEC ZIL 193 CABIDOL Z KUNINA 472000698710081  
 OMO ZLI 810 SAM ZE SVATE KATERINY 393000529799042  
 MO 244163 981 CZ ZINA VFU 007000244163981  
 MMO 163752 981 CZ TVIGI VFU 007000163752981

OOM 262 467 OTAN 1998000189  
 OM ZLI 739 RECIF 1627496661  
 MOM 2992043865 FR HUNE 2992043865

MA 264649 981 CZ /3 ot ANDROMEDA Z MELCE P 434000264649981  
 OMM 262 709 ABERG VALMA P 58305-00413  
 MM 6361801 371 DK STENHOLM DIDA P 63618-01371  
 MMM 3932101138 DK KOLVIGGAARD RIKKE 39321-01138

Vl.užit:nar: 46 \*\* kg ve 120d: 202 kg 210d: 334 kg 365d: 569 kg / kříž: 138 cm  
 Přírustek od narození: 1433 g / 105 šourek 38 cm  
 Věk při ZV 392 dní aktuálně k 21.05.20 hmotnost: 572 kg výška v kříži: 138 cm

PLEMENNÉ HODNOTY										LINEARNÍ HODNOCENÍ						
	pp	ru	pp	ru	TR	KT	OS	UT		Hmot	kříž	TR	KT	OS	UT	CE
BÝK	PE	93	116	ME	96	106	114	110	107	110						
MATKA	PE	101	107	ME	96	113	111	110	108	109	842	145	27	22	22	9 80
OPEC	PE	93	119	ME	88	101	106	106	106	107	718	144	29	25	24	8 86

HODNOCEN: TR 9 / /10 KT / / OS / / UT Výsledek:

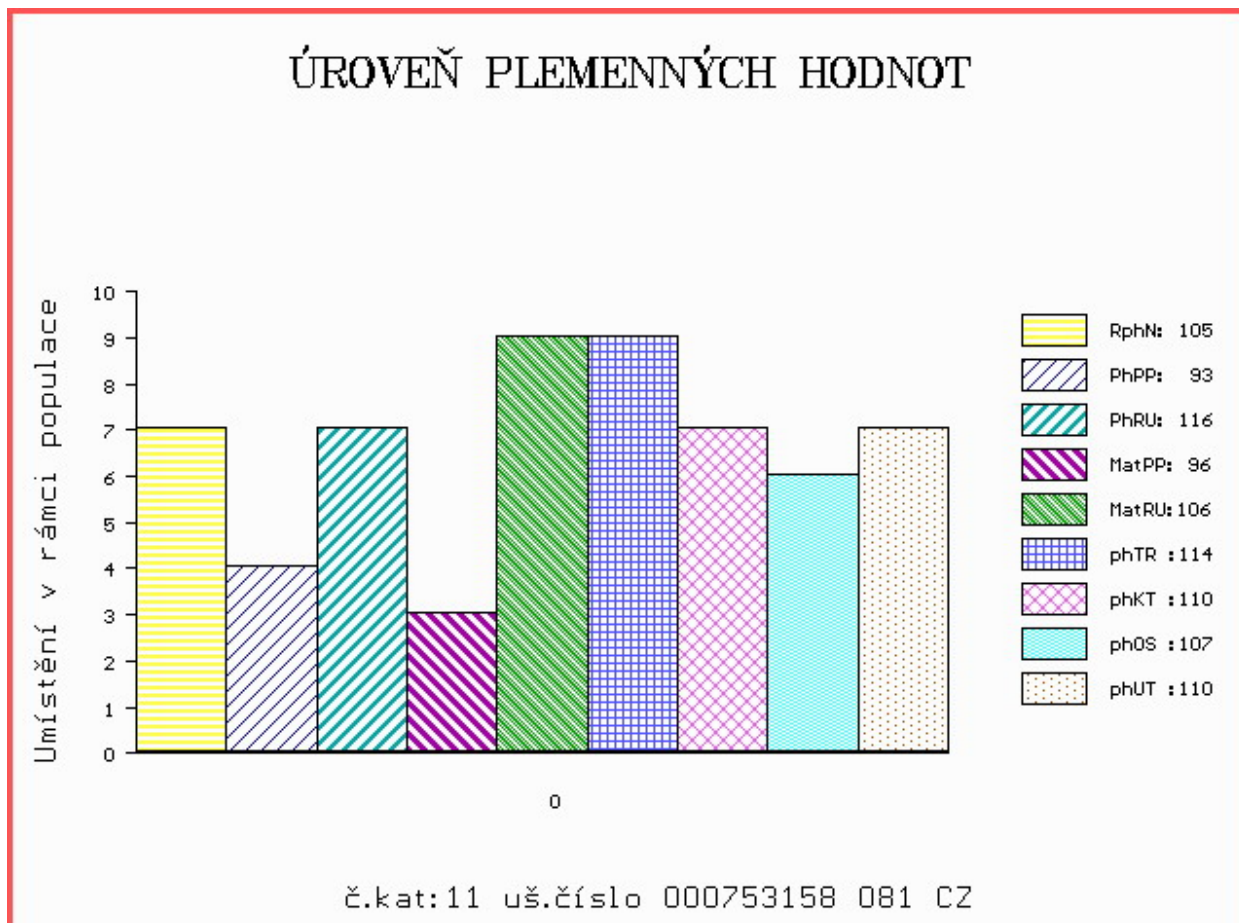

Číslo : 777342 081 CZ FIREMAN Z MELČE R\* Číslo katalogu 12  
 Dat.nar. : 03.06.2019 Plemeno : Y100 Limousine  
 Chovatel : Bystrianská Jana, Melč  
 Majitel : Bystrianská Jana, Melč

OOO 289 440 HOUSARD 1892070879  
 OO 289 232 FILS 2148801494  
 MOO 2148801154 FR VIRFONDROU 2148801154

OPEC ZIL 368 MILORD 2147523859  
 OMO ZLI 739 RECIF 1627496661  
 MO 1528117306 FR CENDRE 1528117306  
 MMO 1523176415 FR TERRASSE 1523176415

OOM ZLI 888 EUPLUS 2309430066  
 OM ZLM 137 VIGO Z KALIŠTĚ 031000670477053  
 MOM 167513 953 CZ FEMINA Z KALIŠTĚ 031000167513953

MA 284013 981 CZ /3 ot P 434000284013981  
 OMM 262 713 AABERG ANTON P 58305-00435  
 MM 3932101 493 DK KOLVIGGAARD EA P 39321-01493  
 MMM 5482100034 DK LAULUND ASRA P 54821-00034

Vl.užit:nar: 38 \*\* kg ve 120d: 197 kg 210d: 305 kg 365d: 526 kg / kříž: 136 cm  
 Přírustek od narození: 1334 g / 104 šourek 27 cm  
 Věk při ZV 378 dní aktuálně k 21.05.20 hmotnost: 509 kg výška v kříži: 136 cm

PLEMENNÉ HODNOTY										LINEARNÍ HODNOCENÍ						
	pp	ru	pp	ru	TR	KT	OS	UT		Hmot	kříž	TR	KT	OS	UT	CE
BÝK	PE	105	113	ME	100	94	102	99	97	98						
MATKA	PE	97	105	ME	106	97	81	85	87	85	632 /	140	21	17	16	6 60
OPEC	PE	100	115	ME	103	93	111	99	94	97	824 /	154	29	21	19	6 75

HODNOCEN: TR 8 / / 8 KT / / OS / / UT Výsledek:

## ÚROVEŇ PLEMENNÝCH HODNOT

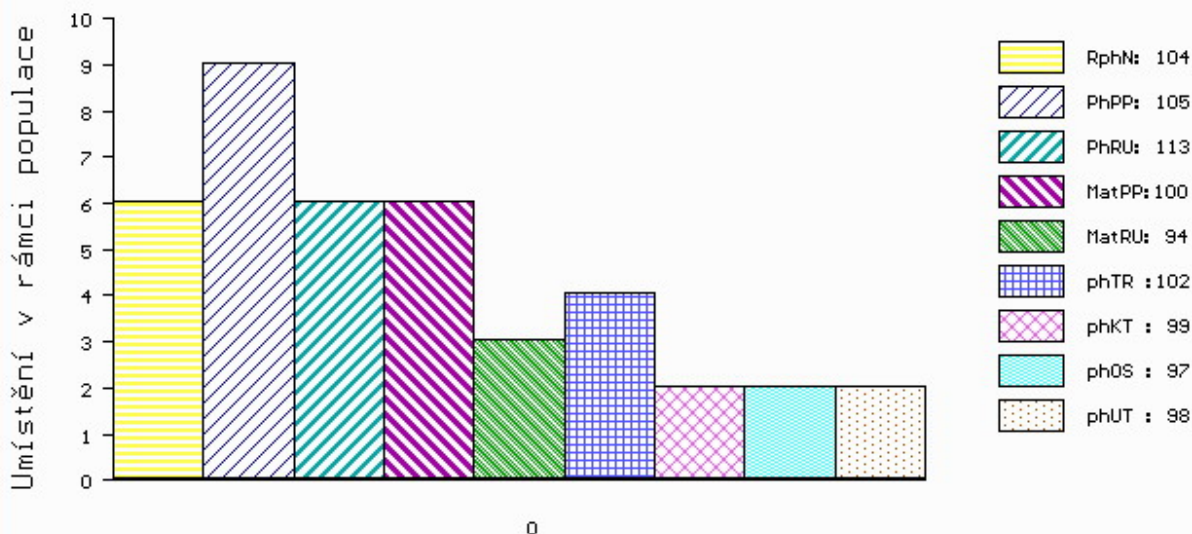

č.kat:12 uš.číslo 000777342 081 CZ

Číslo : 777344 081 CZ      **FREDDIE Z MELČE R\***      Číslo katalogu 13  
 Dat.nar. : 26.06.2019 Plemeno : Y100      Limousine  
 Chovatel : Bystrianská Jana, Melč  
 Majitel : Bystrianská Jana, Melč

OOO      271 897      ARMSTRONG      1932109285  
 OO      ZLM 397      ABIDOL      14.042 30553  
 MOO      1403295191 DE      HATARI      14.032 95191

**O TEC      ZIL      193      CABIDOL Z KUNINA      472000698710081**  
 OMO      ZLI 810      SAM ZE SVATÉ KATEŘINY      393000529799042  
 MO      244163 981 CZ ZINA VFU      007000244163981  
 MMO      163752 981 CZ TVIGI VFU      007000163752981

OOM      262 710      ABERG THOR P      58305-00379  
 OM      262 709      ABERG VALMA P      58305-00413  
 MOM      583050355 DK      ABERG ROSA P      58305-00355

**MA      6361801376 DK      /7 ot STENHOLM DORIS P      63618-01376**  
 OMM      269 977      LYNGE POSEIDONIA      30034-00055  
 MM      3932101294 DK KOLVIGGAARD      39321-01294  
 MMM      3932101111 DK      KOLVIGGAARD PAULA      39321-01111

Vl.užit:nar: **46 \*\*** kg ve 120d: **186** kg 210d: **279** kg 365d: **488** kg / kříž: **130** cm  
 Přírustek od narození: **1194 g / 99** šourek **32** cm  
 Věk při ZV **355** dní aktuálně k 21.05.20 hmotnost: **440** kg      výška v kříži: **130** cm

PLEMENNÉ HODNOTY										LINEARNÍ HODNOCENÍ						
	pp	ru	ME	pp	ru	TR	KT	OS	UT	Hmot	kříž	TR	KT	OS	UT	CE
BÝK	PE	<b>95</b>	<b>107</b>	ME	<b>93</b>	<b>101</b>	<b>86</b>	<b>91</b>	<b>94</b>	<b>92</b>						
MATKA	PE	<b>103</b>	<b>97</b>	ME	<b>93</b>	<b>101</b>	<b>93</b>	<b>97</b>	<b>100</b>	<b>98</b>	<b>585</b>	<b>/ 134</b>	<b>20</b>	<b>21</b>	<b>21</b>	<b>7 69</b>
O TEC	PE	<b>93</b>	<b>119</b>	ME	<b>88</b>	<b>101</b>	<b>106</b>	<b>106</b>	<b>106</b>	<b>107</b>	<b>718</b>	<b>/ 144</b>	<b>29</b>	<b>25</b>	<b>24</b>	<b>8 86</b>

HODNOCEN: TR 6 / / 5 KT / / OS / / UT      Výsledek:

