

KATALOG ZÁKLADNÍHO VÝBĚRU

dne 17.06.2024 13:00

Daňhel Miroslav, s.r.o.

Č. K.	Číslo býčka	Otec st.reg.	Datum narození	Plem.	HM. kg	Kř. cm	Př.od (g)	nar. RPH	Chovatel
1	267113	034 CZ	ISM 260 25.04.23	SM100	684	140	1651	119	Daňhel Miroslav, s.r.o.
2	267126	034 CZ	ISM 260 16.05.23	SM100	660	143	1667	118	Daňhel Miroslav, s.r.o.
3	267154	034 CZ	ISM 260 27.06.23	SM100	618	143	1753	131	Daňhel Miroslav, s.r.o.
4	267130	034 CZ	IIT 086 05.06.23	T 100	612	140	1624	116	Daňhel Miroslav, s.r.o.

Býci vyřazení před základním výběrem

Č. K.	Číslo býčka	Otec st.reg.	Datum narození	Plem.	Body VT HM	Chovatel	Důvod vyřazení
5	267120	034 CZ	ISM 260 08.05.23	SM100	10 10	Daňhel Miroslav, s.r.o.	před ZV-varlata

Plemenné hodnoty uvedené v katalogu jsou spočítány k 31.03.2024

Vysvětlivky ke zkratkám ve jménech v katalogu :

ET	- býček narozen po embryotrasferu
RED	- zbarvení red angus
P,V	- bezrohý / volný roh (* - testováno testem DNA)
PP	- bezrohý – homozygot (stanoveno testem DNA)
R	- rohatý (* - testováno testem DNA)

Vysvětlivky ke QTL znakům v katalogu :

ATAXIE G/G – čistý, A/G – přenašeč, A/A - zvíře nese dvě kopie mutované alely

Geny způsobující dvojí osvalení:

Q204X	+/+ - čistý, MH/+ - přenáší jednu alelu, MH/MH – dvě mutované alely (CH)
F94L	+/+ - čistý, F/+ - přenáší jednu alelu, F/F – dvě mutované alely (LI, CH)
NT821	WT/WT – čistý, WT/Del11 - přenáší 1 alelu, Del11/Del11- dvě mutované alely (AA)
C313Y	+/+ - čistý, MH/+ - přenáší jednu alelu, MH/MH – dvě mutované alely (GS)

Porodní hmotnost (nar) - u plemene AA,BA,HE,CH,MS,LI způsob zjišťování porodní hmotnosti v chovu

- * * * - váženo při narození
- * * - odhadováno
- * - nesledováno

Popisky grafu úrovně plemenných hodnot:

Jednotlivé plemenné hodnoty jsou rozděleny do pásem na základě výpočtu kvantilu normálního rozložení, které udávají, jak si konkrétní jedinec stojí v porovnání s průměrem populace plemenných býčků odchovaných

- pro polní test v období 2018 – 2023 .

- pro lineární hodnocení pouze býci odchováni v roce 2023 .

pásmo	Pozice býka v rámci populace	zkratka	Popis údaje v grafu
10	býk patří hodnotou RPH do 10 % nejlepších býků v daném ukazateli	RphT	RPH pro přírůstek v testu
9	býk patří hodnotou RPH do 20 % nejlepších býků v daném ukazateli	RphN	RPH pro životní přírůstek
8	býk patří hodnotou RPH do 30 % nejlepších býků v daném ukazateli	RpPP	RPH pro přímý efekt porody
7	býk patří hodnotou RPH do 40 % nejlepších býků v daném ukazateli	RpRU	RPH pro přímý efekt růst
6	býk patří hodnotou RPH do 50 % nejlepších býků v daném ukazateli	MatPP	RPH pro maternální efekt porody
5	býk patří hodnotou RPH do průměru býků v daném ukazateli	MatRU	RPH pro maternální efekt růst
4	býk patří hodnotou RPH do 60 % nejlepších býků v daném ukazateli	phTR	RPH pro lineární hodnocení těl. rámec
3	býk patří hodnotou RPH do 70 % nejlepších býků v daném ukazateli	phKT	RPH pro lineární hodnocení kap. těla
2	býk patří hodnotou RPH do 80 % nejlepších býků v daném ukazateli	phOS	RPH pro lineární hodnocení osvalení
1	býk patří hodnotou RPH do 90 % nejlepších býků v daném ukazateli	phUT	RPH pro lineární hodnocení užit. typ

Hlavní selekční kritéria pro výběr do plemenitby na OPB a odchovu u chovatele:

Hlavním selekčním kritériem bude pouze lineární hodnocení při základním výběru.

Důvody vyřazení před základním výběrem.

- hodnocení tělesného rámce (1,2,3 body dle parametrů daného plemene)
- hodnocení bodů za hmotnost v 365 dnech (1,2,3 body dle parametrů daného plemene)
- nepředvedení býka k základnímu výběru na ohlávce nebo na vodící tyči
- na základě rozhodnutí majitele býka o jeho vyřazení
- zdravotní důvody (displazie varlat, apod.)

Důvody vyřazení před základním výběrem.

- hodnocení délky těla (1,2,3 body dle parametrů daného plemene)
- hodnocení ukazatelů kapacity těla (1,2,3 body dle parametrů daného plemene)
- hodnocení ukazatelů osvalení (1,2,3 body dle parametrů daného plemene)
- hodnocení užitečného typu (1,2,3 body dle parametrů daného plemene)
- závažné vady exteriéru při základním výběru
- neodpovídající funkčnost končetin při základním výběru
- zdravotní důvody (displazie varlat, apod.)

Hodnocení končetin

Počínaje prvním turnusem výběrů plemenných býků bude zavedeno do praxe rutinní sledování kvality končetin. Pilotně byly znaky sledovány již v průběhu minulého roku. Za tímto účelem byla vytvořena jednoduchá metodika hodnocení končetin, která se stává nedílnou součástí KUMP a doplňuje Metodiku hodnocení zevnějšíku zvířat.

V rámci popisu končetin se bude sledovat celkem **5 souhrnných znaků**. Jedná se o postoj předních a zadních končetin, souhrnné ukazatele délka a úhel přední a zadní končetiny a zaúhlení pánevních končetin. Všechny sledované vlastnosti se popisují na škále od 1 do 9 bodů. Škála je upravena tak, aby postihovala biologické extrémy (hodnocené body 1 a 9) a stupně mezi nimi. Ne u každého plemene a vlastnosti je bodové hodnocení 5 ideálem, ale zpravidla to tak je.

- **Postoj předních končetin zepředu** – hodnotí se při pohledu zepředu; zpravidla několikrát, aby se eliminoval nesprávný popis, který vychází z momentálního špatného postavení zvířete. Pokud nejsou obě končetiny shodné, popisuje se vždy horší končetina. Odchytky způsobené zraněním se neberou v potaz a taková končetina nemůže být považována za horší.

- **Délka a úhel spěnky přední končetiny** – hodnotí se při pohledu zboku; jedná se o komplexní vlastnost, která zahrnuje 2 samostatné znaky. Pro popis musí dojít ke zvážení obou vlastností a jejich společnému bodovému hodnocení. Pokud nejsou obě končetiny shodné, popisuje se vždy horší končetina. Odchytky způsobené zraněním se neberou v potaz a taková končetina nemůže být považována za horší.

- **Postoj zadních končetin zezadu** – hodnotí se při pohledu zezadu; zpravidla několikrát, aby se eliminoval nesprávný popis, který vychází z momentálního špatného postavení zvířete. Pokud nejsou obě končetiny shodné, popisuje se vždy horší končetina. Odchytky způsobené zraněním se neberou v potaz a taková končetina nemůže být považována za horší.

- **Zaúhlení zadních končetin** - hodnotí se při pohledu zboku; pozorován je úhel hlezenního kloubu, celková motorika zvířat z ní vyplývající.

- **Délka a úhel spěnky zadní končetiny** – hodnotí se při pohledu zboku; jedná se o komplexní vlastnost, která zahrnuje 2 samostatné znaky. Pro popis musí dojít ke zvážení obou vlastností a jejich společnému bodovému hodnocení. Pokud nejsou obě končetiny shodné, popisuje se vždy horší končetina. Odchytky způsobené zraněním se neberou v potaz a taková končetina nemůže být považována za horší.

Úplné znění metodiky pro hodnocení končetin a upravenou metodiku KUMP si můžete stáhnout na www.cschms.cz

Reklamační řád pro základní výběry býků

Majitel odchovávaného býčka má právo podat reklamaci proti rozhodnutí výběrové komise (ČSCHMS). Tato reklamační může mít písemnou nebo ústní formu. Předmětem reklamační může být pouze konečný výsledek výběru (vybrán, odročen, vyřazen), nikoliv nesouhlas s bodovým hodnocením daného býka. Po skončení základního výběru býků vyzve předseda výběrové komise, nebo příslušný inspektor k podání případných protestů (reklamací). Reklamační se podává písemně (emilem) nejpozději následující den po provedení výběru a to řediteli svazu, řediteli PK a členům výběrové komise (bonitérovi), která hodnocení provedla. Jménem majitele býka může jednat také zástupce odchovny plemenných býků (OPB). V případě neshody mezi verdiktem výběrové komise a majitelem býka je býk odročen a bude proveden nový základní výběr. Provedení nového základního výběru je podmíněno složením kauce 5000 Kč za každého reklamovaného býka. Kauce se skládá na účet ČSCHMS nejpozději do 10-ti kalendářních dnů ode dne provedení základního výběru. V případě, že nebudou peníze připsány na účet v daném termínu, platí původní verdikt výběrové komise a reklamační se dále neřeší. Nový základní výběr se uskuteční do 30-ti dnů od sporného výběru na místě, kde byla podána reklamační, pokud se obě strany nedohodnou jinak. Většinové složení komise nesmí být totožné se složením komise, která vynesla sporný verdikt. O složení nové komise rozhoduje Rada PK daného plemene po dohodě s ČSCHMS. O závěru nového základního výběru je sepsán nový výběrový protokol. Proti tomuto rozhodnutí se již nelze dále odvolat. V případě, že je potvrzeno původní rozhodnutí výběrové komise, propadá kauce ve prospěch ČSCHMS, v opačném případě se vrací majiteli býka do 10-ti kalendářních dnů od provedení nového základního výběru. Náklady spojené s novým základním výběrem (zejména cestovné členů výběrové komise, případně oprávněné nároky spojené s odměnou za odvedenou práci) nese strana, která při svém rozhodnutí či jednání nebyla v právu. Tyto náklady jsou zúčtovány na základě vystavené faktury zaslané druhé straně nejpozději do 14 dnů od provedení opakovaného základního výběru. V každém případě se o reklamační vede písemný zápis. Rozhodnutí výběrové komise se váže ke konkrétnímu zvířeti v konkrétním čase a není možno se na něj odvolávat v případných následných sporech.

Schváleno výborem ČSCHMS dne 21. 3. 2006 v Hradištku pod Medníkem, změny schváleny 24. 7. 2019 Grémiem předsedů rad plemenných knih v Hradištku pod Medníkem. Vstupuje v platnost dnem schválení.

Informace uvedené v katalogu k základnímu výběru byly sestaveny na základě podkladů z kontroly užítkovosti ČSCHMS, laboratoře imunogenetiky a s využitím údajů poskytnutých jednotlivými chovateli. Jejich správnost je relevantní k datu sestavení katalogu, přičemž v průběhu základních výběrů (ZV) může dojít ke zpřesnění některých informací. Pokud se tak stane, jsou na úpravy chovatelé přítomni ZV upozorněni u každého jednotlivého býka po jeho hodnocení. ČSCHMS nenesé žádnou odpovědnost (přímou ani nepřímou) za případné škody, které mohou vzniknout v souvislosti s využitím katalogu jako podkladu pro nákup býka.



Sekretariát ČSCHMS Praha Těšnov 17 110 00 Praha 1	Ředitel Plemenné knihy Radek Dobeš Tel.: + 420 724 073 640 E-mail: pk@cschms.cz Ředitel ČSCHMS Kamil Malát Tel.: +420 724 007 860 E-mail: info@cschms.cz	Plemenná kniha - adresa ČSCHMS Osvoboditelů 35/9 410 02 Lovosice Administrace PK - Nina Honová Tel.: + 420 724 073 641 E-mail: honova@cschms.cz
---	---	---

Číslo : **267113 034 CZ** **IPA DAŇHEL P*** Číslo katalogu: 1
 Dat.nar. : 25.04.2023 Plemeno : SM100 - Masný simentál
 Chovatel : Daňhel Miroslav, s.r.o.
 Majitel : Daňhel Miroslav, s.r.o.

QTL znaky	Rohy Ataxie Q204X F94L Nt821 C313Y
	P* - - - - -

OOO 268 239 LINDE PERY P 25171-01113
 OO ZSI 286 LAMHOJ SUPERY P 70514-00150
 MOO 7051400028 DK LAMHOJ LILJE 70514-00028

OTEC ISM 260 AUROCH MARIACHI P ET 223035110756

OMO ZSI 964 DARSHAM PLAYBOY P 25171-01113
 MO 171059870194 IE AUROCH WAVE ET 171059870194
 MMO 151420930180 IE RACEVIEW MERLE-BEAUTY 151420930180

OOM 267 857 DOVEFIELDS GALLANT M045537
 OM ZMS 105 CLONAGH TIGER GALLANT ET R I000656
 MOM 221283310330 IE CLONAGH NEVA GTBN017

MATKA 8957800307 DK /5 ot. BAKKELY LADY P* 89578-00307

OMM 281 859 BAKKELY GENERAL P 89578-00227
 MM 8957800255 DK BAKKELY INFERNAL P 89578-00255
 MMM 4508301068 DK DALGÁRDS CAMILLA P 45083-01068

Vl.užit:nar: **45** *** kg Ve 120d: **201** kg Ve 210d: **332** kg V 365d: **641** kg / kříž: **140** cm
 Přírustek od narození: **1651 / 119** Šourek: **40** cm
 Věk při ZV **419** dní aktuálně k 16.05.24 hmotnost: **684** kg výška v kříži: **140** cm

PLEMENNÉ HODNOTY						LINEARNÍ HODNOCENÍ										
		pp	ru	pp	ru	TR	KT	OS	UT	Hmot kříž					CE	
BÝK	PE	80	126	ME	98	82	111	117	117	118						
MATKA	PE	95	113	ME	107	81	96	97	98	98	868 / 148 24 22 21 7					74
Otec	PE	62	134	ME	92	85	125	136	135	136	923 / 148 25 24 22 8					79

LH: TR 8 / /10 KT / / OS / / UT Celkem: Končetiny: / / / /

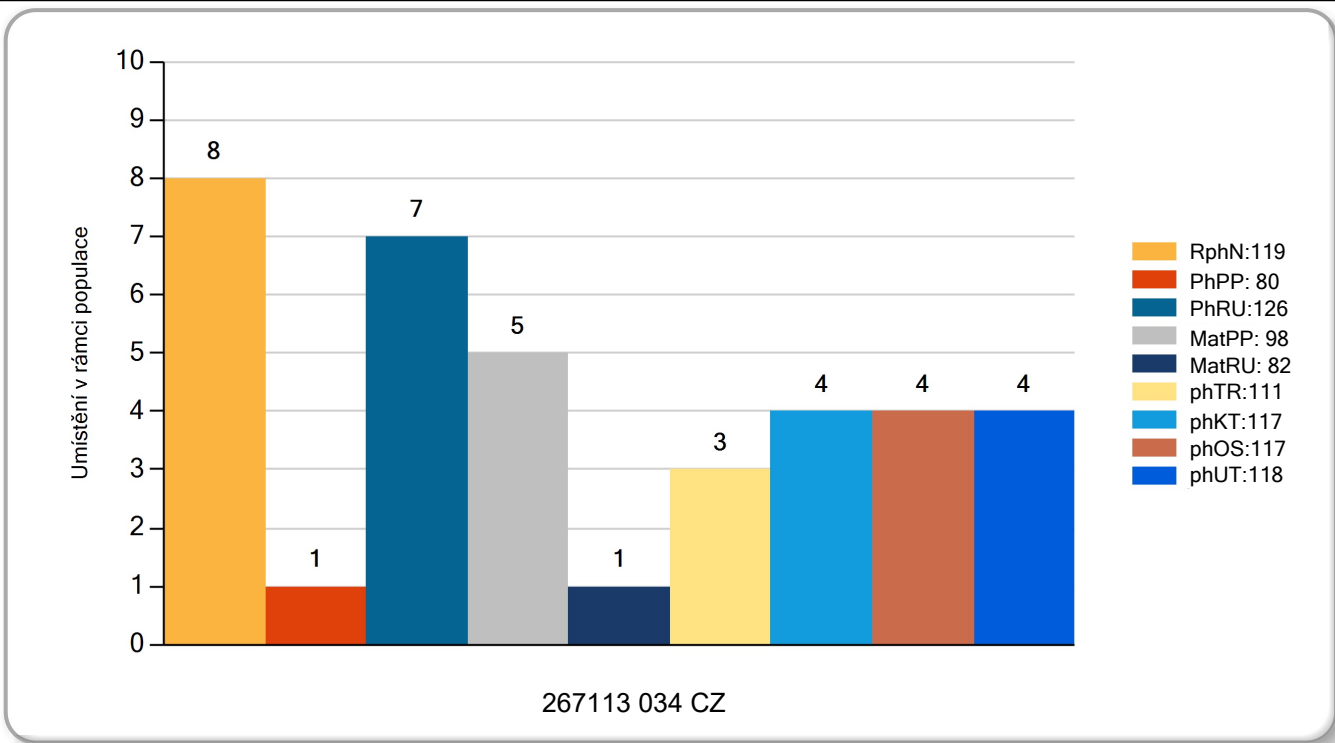

Číslo : **267126 034 CZ** **IKONA DAŇHEL R*** Číslo katalogu: 2
 Dat.nar. : 16.05.2023 Plemeno : SM100 - Masný simentál
 Chovatel : Daňhel Miroslav, s.r.o.
 Majitel : Daňhel Miroslav, s.r.o.

QTL znaky	Rohy Ataxie Q204X F94L Nt821 C313Y
	R* - - - - -

OOO 268 239 LINDE PERY P 25171-01113
 OO ZSI 286 LAMHOJ SUPERY P 70514-00150
 MOO 7051400028 DK LAMHOJ LILJE 70514-00028

OTEC ISM 260 AUROCH MARIACHI P ET 223035110756

OMO ZSI 964 DARSHAM PLAYBOY P 25171-01113
 MO 171059870194 IE AUROCH WAVE ET 171059870194
 MMO 151420930180 IE RACEVIEW MERLE-BEAUTY 151420930180

OOM 292 765 SLIEVENAGH EXTRA SPECIAL 13 M084141
 OM 291 727 MANOR PARK HANSOME 16 M092520
 MOM 586515300049 UK MANOR PARK DAYDREAM F107605

MATKA 213054141528 IE /2 ot. CLONAGH LUCKY WANDA R* 213054141528

OMM 291 728 CURAHEEN SITTINGBULL 171059840118
 MM 351079231277 IE KNOCKKANE WANDA 351079231277
 MMM 351079290895 IE KNOCKKANE RINKLES 351079290895

Vl.užit:nar: **50** *** kg Ve 120d: **250** kg Ve 210d: **354** kg V 365d: **658** kg / kříž: **143** cm
 Přírustek od narození: **1667 / 118** Šourek: **42** cm
 Věk při ZV **398** dní aktuálně k 16.05.24 hmotnost: **660** kg výška v kříži: **143** cm

PLEMENNÉ HODNOTY				LINEARNÍ HODNOCENÍ																
		pp	ru	pp	ru	TR	KT	OS	UT	Hmot kříž					TR	KT	OS	UT	CE	
BÝK	PE	76	127	ME	89	91	120	133	133	134										
MATKA	PE	93	112	ME	84	102	105	121	123	122	842 / 147					26	24	23	8	81
Otec	PE	62	134	ME	92	85	125	136	135	136	923 / 148					25	24	22	8	79

LH: TR 10 / /10 KT / / OS / / UT Celkem: Končetiny: / / / /

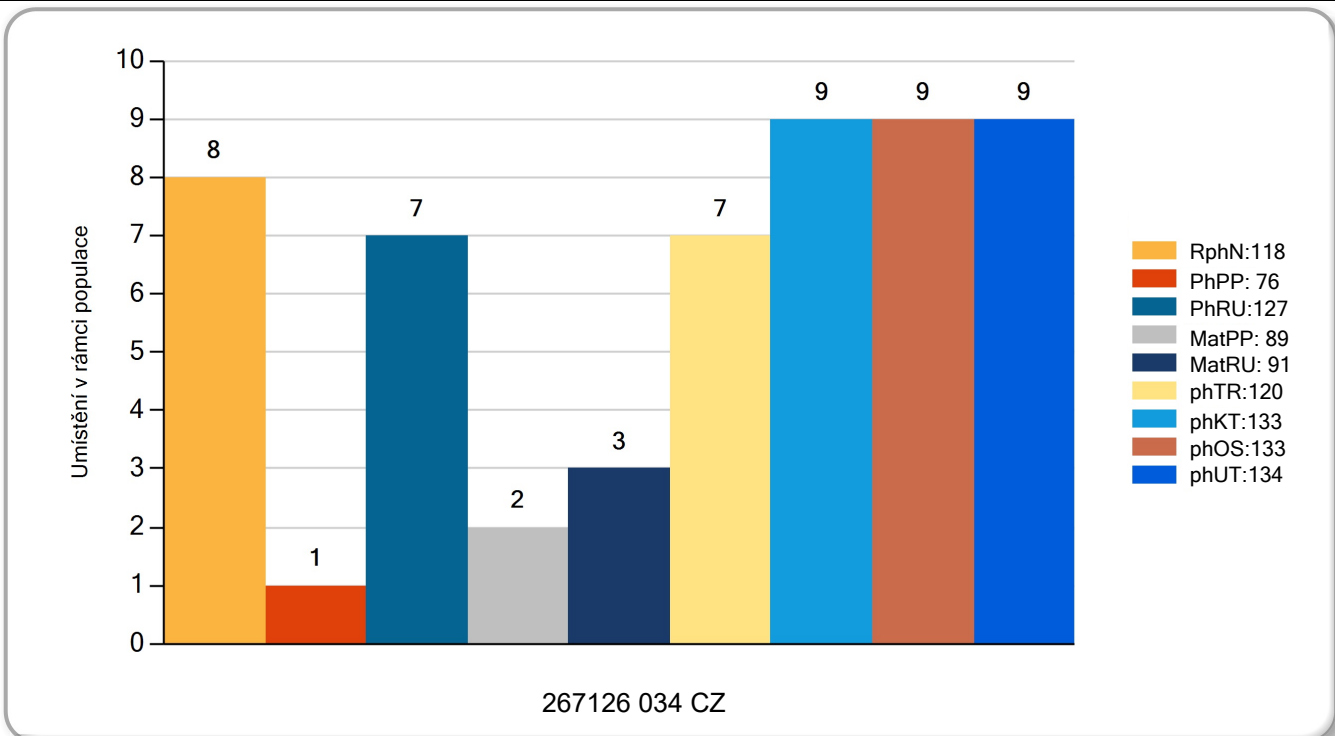

Číslo : **267154 034 CZ** **IFONE DAÑHEL P*** Číslo katalogu: 3
 Dat.nar. : 27.06.2023 Plemeno : SM100 - Masný simentál
 Chovatel : Daňhel Miroslav, s.r.o.
 Majitel : Daňhel Miroslav, s.r.o.

QTL znaky	Rohy	Ataxie	Q204X	F94L	Nt821	C313Y
	P*	-	-	-	-	-

OOO 268 239 LINDE PERY P 25171-01113
 OO ZSI 286 LAMHOJ SUPERY P 70514-00150
 MOO 7051400028 DK LAMHOJ LILJE 70514-00028

OTEC ISM 260 AUROCH MARIACHI P ET 223035110756

OMO ZSI 964 DARSHAM PLAYBOY P 25171-01113
 MO 171059870194 IE AUROCH WAVE ET 171059870194
 MMO 151420930180 IE RACEVIEW MERLE-BEAUTY 151420930180

OOM 272 039 LYKKE BASSE P 41344-00371
 OM ZMS 602 LYKKE LE MANS PP 41344-00538
 MOM 4134400413 DK LYKKE DIDLINA PP 41344-00413

MATKA 783814 961 CZ /2 ot. ELICIE AGROCHYT PP 392000783814961

OMM ZSI 635 GRINALTA'S EXCEL 8N P 603351
 MM 585992 961 CZ ALŽBĚTA AGROCHYT PP 392000585992961
 MMM 17245 932 CZ P 370932017245

Vl.užit:nar: **50** *** kg Ve 120d: **221** kg Ve 210d: **360** kg V 365d: **716** kg / kříž: **0** cm
 Přirustek od narození: **1753 / 131** Šourek: **40** cm
 Věk při ZV **356** dní aktuálně k 16.05.24 hmotnost: **618** kg výška v kříži: **143** cm

PLEMENNÉ HODNOTY										LINEARNÍ HODNOCENÍ							
		pp	ru	pp	ru	TR	KT	OS	UT	Hmot kříž TR KT OS UT CE							
BÝK	PE	71	133	ME	106	84	115	121	121	122							
MATKA	PE	89	123	ME	116	89	115	111	110	112	822	148	24	23	21	8	76
OTEC	PE	62	134	ME	92	85	125	136	135	136	923	148	25	24	22	8	79

LH: TR 10 / /10 KT / / OS / / UT Celkem: Končetiny: / / / /

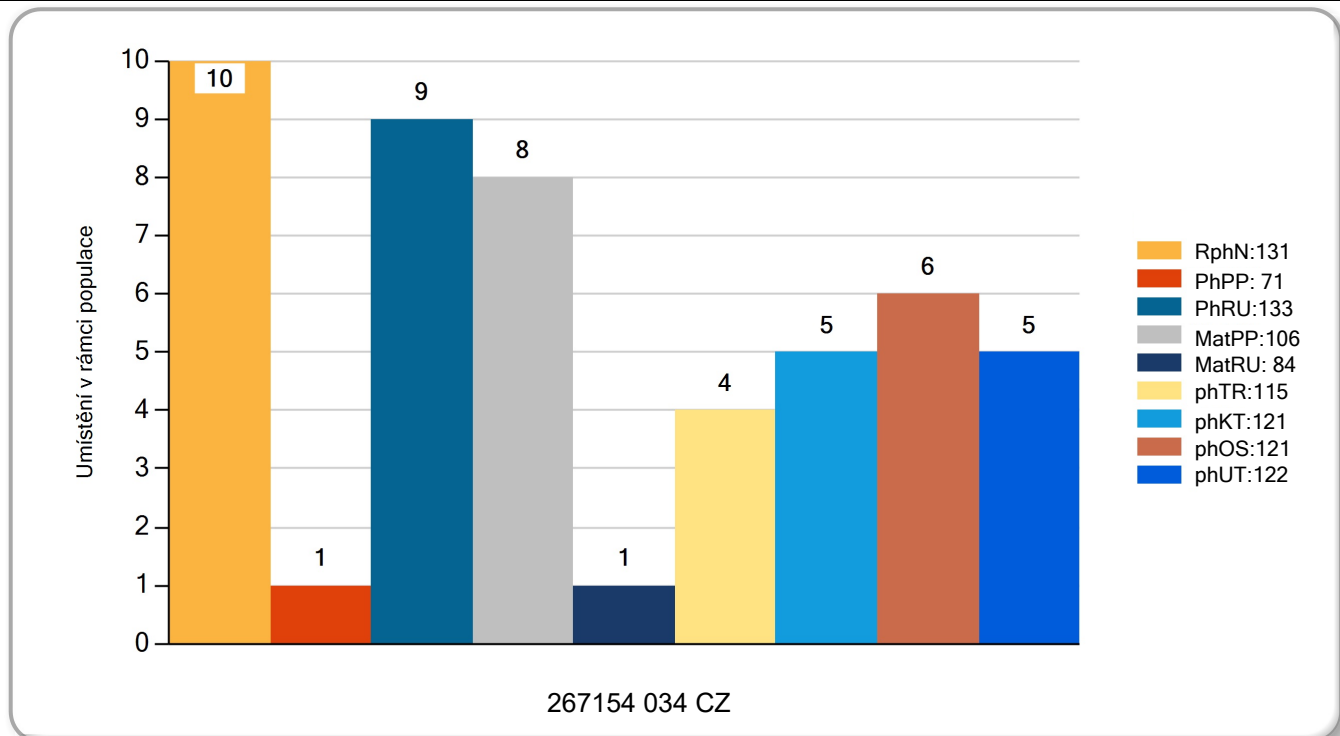

Číslo : **267130 034 CZ** IČO DAŇHEL R* Číslo katalogu: 4
 Dat.nar. : 05.06.2023 Plemeno : T 100 - Charolais
 Chovatel : Daňhel Miroslav, s.r.o.
 Majitel : Daňhel Miroslav, s.r.o.

QTL znaky	Rohy	Ataxie	Q204X	F94L	Nt821	C313Y
	R*	G/G	+/+	+/+	-	-

OOO ZIT 827 CHIC 0312717858
 OO ITI 081 MESSMER 5343801681
 MOO 5343801350 FR JANVILLE 5343801350

OTEC IIT 086 RALPH 8907451204

OMO 291 320 FLAMBY 0312717858
 MO 8907457038 FR NENETTE 8907457038
 MMO 8907454028 FR JAMAICA 8907454028

OOM ZTI 904 SESAME 5703388462
 OM ZIT 339 CASTOR 6146791641
 MOM 6146791345 FR TRAGEDIE 6146791345

MATKA 477003 921 CZ /2 ot. EMA Z VESELÍČKA 068000477003921

OMM ZCH 572 IROY 7193110996
 MM 202493 921 CZ 068000202493921
 MMM 111064 111 CZ 068000111064111

Vl.užit:nar: **50** *** kg Ve 120d: **207** kg Ve 210d: **390** kg V 365d: **645** kg / kříž: **140** cm
 Přirustek od narození: **1624 / 116** Šourek: **39** cm
 Věk při ZV **378** dní aktuálně k 16.05.24 hmotnost: **612** kg výška v kříži: **140** cm

PLEMENNÉ HODNOTY				LINEARNÍ HODNOCENÍ											
	pp	ru		pp	ru	TR	KT	OS	UT	Hmot kříž				CE	
BÝK	PE	98	117	ME	107	115	123	131	130	131					
MATKA	PE	104	114	ME	102	127	127	138	136	138	801 / 149 22 21 20 7 70				
OTEC	PE	99	104	ME	110	109	114	113	111	113	940 / 149 27 24 24 9 84				

LH: TR 10 / /10 KT / / OS / / UT Celkem: Končetiny: / / / /

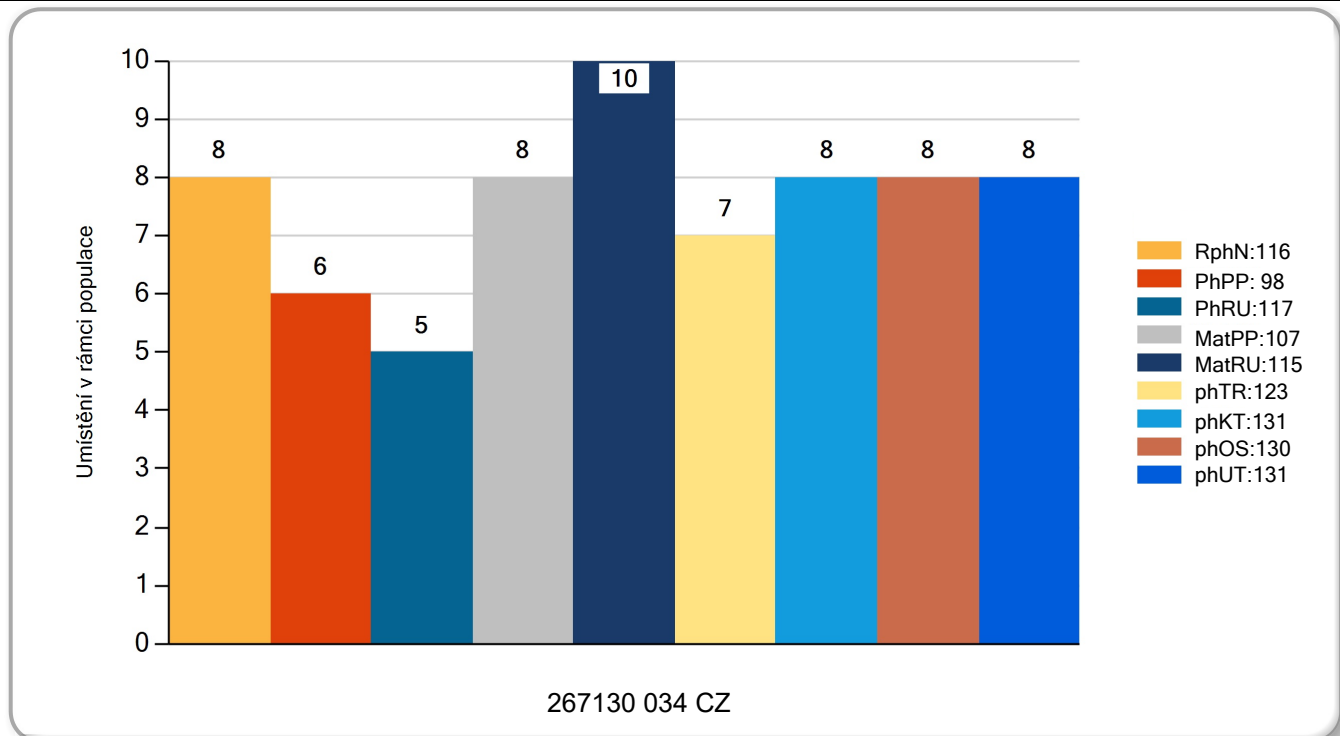

Býci vyřazení před základním výběrem

Číslo : **267120 034 CZ** **IRON MAIDEN DAŇHEL PP** Číslo katalogu: 5
 Dat.nar. : 08.05.2023 Plemeno : SM100 - Masný simentál
 Chovatel : Daňhel Miroslav, s.r.o.
 Majitel : Daňhel Miroslav, s.r.o.

QTL znaky	Rohy	Ataxie	Q204X	F94L	Nt821	C313Y
	PP	-	-	-	-	-

OOO 268 239 LINDE PERY P 25171-01113
 OO ZSI 286 LAMHOJ SUPERY P 70514-00150
 MOO 7051400028 DK LAMHOJ LILJE 70514-00028

OTEC ISM 260 AUROCH MARIACHI P ET 223035110756

OMO ZSI 964 DARSHAM PLAYBOY P 25171-01113
 MO 171059870194 IE AUROCH WAVE ET 171059870194
 MMO 151420930180 IE RACEVIEW MERLE-BEAUTY 151420930180

OOM ZSI 400 HEDETOFT UNITED P 80185-00096
 OM 281 841 GUIDE SKOVBY P 24024-00099
 MOM 2408100408 DK LINDBAEK LYKKE 24081-00408

MATKA 8957800306 DK /5 ot. BAKKELY LIEBERTY P* 89578-00306

OMM 286 669 TISSET DARWIN P 26466-00121
 MM 8957800242 DK BAKKELY HIGHLIGHT 89578-00242
 MMM 8957800181 DK BAKKELY DELTA 89578-00181

Vl.užit:nar: **69** *** kg Ve 120d: **242** kg Ve 210d: **370** kg V 365d: **734** kg / kříž: **146** cm
 Přírustek od narození: **1832 / 141** Šourek: **0** cm
 Věk při ZV **406** dní aktuálně k 16.05.24 hmotnost: **754** kg výška v kříži: **146** cm

PLEMENNÉ HODNOTY						LINEARNÍ HODNOCENÍ												
	pp	ru	pp	ru		TR	KT	OS	UT	Hmot kříž								
BÝK	PE	65	133	ME	102	89	124	140	140	141								
MATKA	PE	90	118	ME	81	104	118	135	136	135	768	/	150	29	23	22	8	82
OTEC	PE	62	134	ME	92	85	125	136	135	136	923	/	148	25	24	22	8	79

Vyřazen - důvod:před ZV-varlata

