

KATALOG ZÁKLADNÍHO VÝBĚRU**dne 20.06.2024 9:00****Měcholupská zemědělská a.s.**

Č. K.	Číslo býčka	Otec st.reg.	Datum narození	Plem.	HM. kg	Kř. cm	Př.od (g)	nar. RPH	Chovatel
1	124588 035	CZ PSI 130	21.04.23	SM100	640	142	1499	119	Měcholupská zemědělská a.s.
2	124589 035	CZ ISM 220	24.04.23	SM100	676	142	1586	118	Měcholupská zemědělská a.s.
3	124591 035	CZ PSI 130	02.05.23	SM100	756	144	1825	138	Měcholupská zemědělská a.s.
4	124592 035	CZ ISM 220	06.05.23	SM100	660	145	1594	119	Měcholupská zemědělská a.s.
5	124593 035	CZ ISI 887	22.05.23	SM100	690	141	1745	135	Měcholupská zemědělská a.s.
6	124594 035	CZ ISI 887	29.05.23	SM100	668	143	1717	127	Měcholupská zemědělská a.s.
7	124598 035	CZ ISM 220	18.06.23	SM100	640	144	1736	127	Měcholupská zemědělská a.s.
8	124574 035	CZ AAA 776	18.05.23	G 100	564	138	1441	112	Měcholupská zemědělská a.s.
9	124597 035	CZ AAA 776	09.06.23	G 100	600	133	1617	121	Měcholupská zemědělská a.s.
10	124565 035	CZ ITI 294	30.05.23	T 100	540	140	1392	98	Měcholupská zemědělská a.s.

Plemenné hodnoty uvedené v katalogu jsou spočítány k 31.03.2024

Vysvětlivky ke zkratkám ve jménech v katalogu :

ET	- býček narozen po embryotrasferu
RED	- zbarvení red angus
P,V	- bezrohý / volný roh (* - testováno testem DNA)
PP	- bezrohý – homozygot (stanoveno testem DNA)
R	- rohatý (* - testováno testem DNA)

Vysvětlivky ke OTL znakům v katalogu :

ATAxie G/G – čistý, A/G – přenašeč, A/A - zvíře nese dvě kopie mutované alely

Geny způsobující dvojí osvalení:

Q204X	+/+ - čistý, MH/+ - přenáší jednu alelu, MH/MH – dvě mutované alely (CH)
F94L	+/+ - čistý, F/+ - přenáší jednu alelu, F/F – dvě mutované alely (LI, CH)
NT821	WT/WT – čistý, WT/Del11 - přenáší 1 alelu, Del11/Del11- dvě mutované alely (AA)
C313Y	+/+ - čistý, MH/+ - přenáší jednu alelu, MH/MH – dvě mutované alely (GS)

Porodní hmotnost (nar) - u plemene AA,BA,HE,CH,MS,LI způsob zjišťování porodní hmotnosti v chovu

- * * * - váženo při narození
- * * - odhadováno
- * - nesledováno

Popisky grafu úrovně plemenných hodnot:

Jednotlivé plemenné hodnoty jsou rozděleny do pásem na základě výpočtu kvantilu normálního rozložení, které udávají, jak si konkrétní jedinec stojí v porovnání s průměrem populace plemenných býčků odchovaných

- pro polní test v období 2018 – 2023 .

- pro lineární hodnocení pouze býci odchováni v roce 2023 .

pásmo	Pozice býka v rámci populace	zkratka	Popis údaje v grafu
10	býk patří hodnotou RPH do 10 % nejlepších býků v daném ukazateli	RphT	RPH pro přírůstek v testu
9	býk patří hodnotou RPH do 20 % nejlepších býků v daném ukazateli	RphN	RPH pro životní přírůstek
8	býk patří hodnotou RPH do 30 % nejlepších býků v daném ukazateli	RpPP	RPH pro přímý efekt porody
7	býk patří hodnotou RPH do 40 % nejlepších býků v daném ukazateli	RpRU	RPH pro přímý efekt růst
6	býk patří hodnotou RPH do 50 % nejlepších býků v daném ukazateli	MatPP	RPH pro maternální efekt porody
5	býk patří hodnotou RPH do průměru býků v daném ukazateli	MatRU	RPH pro maternální efekt růst
4	býk patří hodnotou RPH do 60 % nejlepších býků v daném ukazateli	phTR	RPH pro lineární hodnocení těl. rámec
3	býk patří hodnotou RPH do 70 % nejlepších býků v daném ukazateli	phKT	RPH pro lineární hodnocení kap. těla
2	býk patří hodnotou RPH do 80 % nejlepších býků v daném ukazateli	phOS	RPH pro lineární hodnocení osvalení
1	býk patří hodnotou RPH do 90 % nejlepších býků v daném ukazateli	phUT	RPH pro lineární hodnocení užit. typ

Hlavní selekční kritéria pro výběr do plemnitby na OPB a odchovu u chovatele:

Hlavním selekčním kritériem bude pouze lineární hodnocení při základním výběru.

Důvody vyřazení před základním výběrem.

- hodnocení tělesného rámce (1,2,3 body dle parametrů daného plemene)
- hodnocení bodů za hmotnost v 365 dnech (1,2,3 body dle parametrů daného plemene)
- nepředvedení býka k základnímu výběru na ohlávce nebo na vodící tyči
- na základě rozhodnutí majitele býka o jeho vyřazení
- zdravotní důvody (displazie varlat, apod.)

Důvody vyřazení před základním výběrem.

- hodnocení délky těla (1,2,3 body dle parametrů daného plemene)
- hodnocení ukazatelů kapacity těla (1,2,3 body dle parametrů daného plemene)
- hodnocení ukazatelů osvalení (1,2,3 body dle parametrů daného plemene)
- hodnocení užitkového typu (1,2,3 body dle parametrů daného plemene)
- závažné vady exteriéru při základním výběru
- neodpovídající funkčnost končetin při základním výběru
- zdravotní důvody (displazie varlat, apod.)

Hodnocení končetin

Počínaje prvním turnusem výběrů plemenných býků bude zavedeno do praxe rutinní sledování kvality končetin. Pilotně byly znaky sledovány již v průběhu minulého roku. Za tímto účelem byla vytvořena jednoduchá metodika hodnocení končetin, která se stává nedílnou součástí KUMP a doplňuje Metodiku hodnocení zevnější zvirat.

V rámci popisu končetin se bude sledovat celkem **5 souhrnných znaků**. Jedná se o postoj předních a zadních končetin, souhrnné ukazatele délka a úhel přední a zadní končetiny a zaúhlení pánevních končetin. Všechny sledované vlastnosti se popisují na škále od 1 do 9 bodů. Škála je upravena tak, aby postihovala biologické extrémy (hodnocené body 1 a 9) a stupně mezi nimi. Ne u každého plemene a vlastnosti je bodové hodnocení 5 ideálem, ale zpravidla to tak je.

- **Postoj předních končetin zepředu** – hodnotí se při pohledu zepředu; zpravidla několikrát, aby se eliminoval nesprávný popis, který vychází z momentálního špatného postavení zvířete. Pokud nejsou obě končetiny shodné, popisuje se vždy horší končetina. Odchytky způsobené zraněním se neberou v potaz a taková končetina nemůže být považována za horší.
- **Délka a úhel spěnky přední končetiny** – hodnotí se při pohledu zboku; jedná se o komplexní vlastnost, která zahrnuje 2 samostatné znaky. Pro popis musí dojít ke zvážení obou vlastností a jejich společnému bodovému hodnocení. Pokud nejsou obě končetiny shodné, popisuje se vždy horší končetina. Odchytky způsobené zraněním se neberou v potaz a taková končetina nemůže být považována za horší.
- **Postoj zadních končetin zezadu** – hodnotí se při pohledu zezadu; zpravidla několikrát, aby se eliminoval nesprávný popis, který vychází z momentálního špatného postavení zvířete. Pokud nejsou obě končetiny shodné, popisuje se vždy horší končetina. Odchytky způsobené zraněním se neberou v potaz a taková končetina nemůže být považována za horší.
- **Zaúhlení zadních končetin** - hodnotí se při pohledu zboku; pozorován je úhel hlezenního kloubu, celková motorika zvířat z ní vyplývající.
- **Délka a úhel spěnky zadní končetiny** – hodnotí se při pohledu zboku; jedná se o komplexní vlastnost, která zahrnuje 2 samostatné znaky. Pro popis musí dojít ke zvážení obou vlastností a jejich společnému bodovému hodnocení. Pokud nejsou obě končetiny shodné, popisuje se vždy horší končetina. Odchytky způsobené zraněním se neberou v potaz a taková končetina nemůže být považována za horší.

Úplné znění metodiky pro hodnocení končetin a upravenou metodiku KUMP si můžete stáhnout na www.cschms.cz

Reklamační řád pro základní výběry býků

Majitel odchovávaného býčka má právo podat reklamaci proti rozhodnutí výběrové komise (ČSCHMS). Tato reklamační může mít písemnou nebo ústní formu. Předmětem reklamační může být pouze konečný výsledek výběru (vybrán, odročen, vyřazen), nikoliv nesouhlas s bodovým hodnocením daného býka. Po skončení základního výběru býků vyzve předseda výběrové komise, nebo příslušný inspektor k podání případných protestů (reklamací). Reklamační se podává písemně (emilem) nejpozději následující den po provedení výběru a to řediteli svazu, řediteli PK a členům výběrové komise (bonitérovi), která hodnocení provedla. Jménem majitele býka může jednat také zástupce odchovny plemenných býků (OPB). V případě neshody mezi verdiktem výběrové komise a majitelem býka je býk odročen a bude proveden nový základní výběr. Provedení nového základního výběru je podmíněno složením kauce 5000 Kč za každého reklamovaného býka. Kauce se skládá na účet ČSCHMS nejpozději do 10-ti kalendářních dnů ode dne provedení základního výběru. V případě, že nebudou peníze připsány na účet v daném termínu, platí původní verdikt výběrové komise a reklamační se dále neřeší. Nový základní výběr se uskuteční do 30-ti dnů od sporného výběru na místě, kde byla podána reklamační, pokud se obě strany nedohodnou jinak. Většinové složení komise nesmí být totožné se složením komise, která vynesla sporný verdikt. O složení nové komise rozhoduje Rada PK daného plemene po dohodě s ČSCHMS. O závěru nového základního výběru je sepsán nový výběrový protokol. Proti tomuto rozhodnutí se již nelze dále odvolat. V případě, že je potvrzeno původní rozhodnutí výběrové komise, propadá kauce ve prospěch ČSCHMS, v opačném případě se vrací majiteli býka do 10-ti kalendářních dnů od provedení nového základního výběru. Náklady spojené s novým základním výběrem (zejména cestovné členů výběrové komise, případně oprávněné nároky spojené s odměnou za odvedenou práci) nese strana, která při svém rozhodnutí či jednání nebyla v právu. Tyto náklady jsou zúčtovány na základě vystavené faktury zaslané druhé straně nejpozději do 14 dnů od provedení opakovaného základního výběru. V každém případě se o reklamační vede písemný zápis. Rozhodnutí výběrové komise se váže ke konkrétnímu zvířeti v konkrétním čase a není možno se na něj odvolávat v případných následných sporech.

Schváleno výborem ČSCHMS dne 21. 3. 2006 v Hradištku pod Medníkem, změny schváleny 24. 7. 2019 Grémiem předsedů rad plemenných knih v Hradištku pod Medníkem. Vstupuje v platnost dnem schválení.

Informace uvedené v katalogu k základnímu výběru byly sestaveny na základě podkladů z kontroly užítkovosti ČSCHMS, laboratoře imunogenetiky a s využitím údajů poskytnutých jednotlivými chovateli. Jejich správnost je relevantní k datu sestavení katalogu, přičemž v průběhu základních výběrů (ZV) může dojít ke zpřesnění některých informací. Pokud se tak stane, jsou na úpravy chovatelé přítomni ZV upozorněni u každého jednotlivého býka po jeho hodnocení. ČSCHMS nenesé žádnou odpovědnost (přímou ani nepřímou) za případné škody, které mohou vzniknout v souvislosti s využitím katalogu jako podkladu pro nákup býka.



Sekretariát ČSCHMS Praha Těšnov 17 110 00 Praha 1	Ředitel Plemenné knihy Radek Dobeš Tel.: + 420 724 073 640 E-mail: pk@cschms.cz Ředitel ČSCHMS Kamil Malát Tel.: +420 724 007 860 E-mail: info@cschms.cz	Plemenná kniha - adresa ČSCHMS Osvoboditelů 35/9 410 02 Lovosice Administrace PK - Nina Honová Tel.: + 420 724 073 641 E-mail: honova@cschms.cz
---	---	---

Číslo : **124588 035 CZ** **IGGORR MĚCHOLUPSKÝ V*** Číslo katalogu: 1
 Dat.nar. : 21.04.2023 Plemeno : SM100 - Masný simentál
 Chovatel : Měcholupská zemědělská a.s.
 Majitel : Měcholupská zemědělská a.s.

QTL znaky	Rohy	Ataxie	Q204X	F94L	Nt821	C313Y
	P*	-	-	-	-	-

OOO ZSI 807 CURAHEEN TYSON ET R 171059840126
 OO ZMS 201 ZENTRUM VODŇANSKÝ P 145000836371031
 MOO 181049 931 CZ NORMA VODŇANSKÁ P 145000181049931

OTEC PSI 130 BOR Z NOVÉ VODY R 429000702132071

OMO 272 596 INNERWICK TORNADO ET 171059840126
 MO 560363500478 UK INNERWICK AURORA R 560363500478
 MMO 560363100026 UK INNERWICK LOUISE F066659

OOM 285 106 CRUGMELYN BRENNIN 10 M076493
 OM ZMS 446 KILBRIDE FARM DRAGOON 12 R M082207
 MOM 906234427067 UK KILBRIDE FARM DORA 41B F094333

MATKA 557788 932 CZ /3 ot. 427000557788932

OMM ZSI 821 SNAEBUM CAMPARI PP 27907-00717
 MM 380477 932 CZ AMARA MĚCHOLUPSKÁ ET P 427000380477932
 MMM 341436 961 CZ JISKRA AGROCHYT P 392000341436961

Vl.užit:nar: **42** kg Ve 120d: **203** kg Ve 210d: **331** kg V 365d: **583** kg / kříž: **0** cm
 Přírustek od narození: **1499 / 119** Šourek: **41** cm
 Věk při ZV **426** dní aktuálně k 24.05.24 hmotnost: **640** kg výška v kříži: **142** cm

PLEMENNÉ HODNOTY				LINEARNÍ HODNOCENÍ													
	pp	ru	pp	ru	TR	KT	OS	UT	Hmot kříž TR KT OS UT CE								
BÝK	PE	88	115	ME	92	100	114	118	120	120							
MATKA	PE	94	121	ME	99	98	118	123	123	124	859	148	25	23	22	8	78
OTEC	PE	80	120	ME	85	97	116	119	120	120	711	139	25	22	21	8	76

LH: TR 8 / /10 KT / / OS / / UT Celkem: Končetiny: / / / /

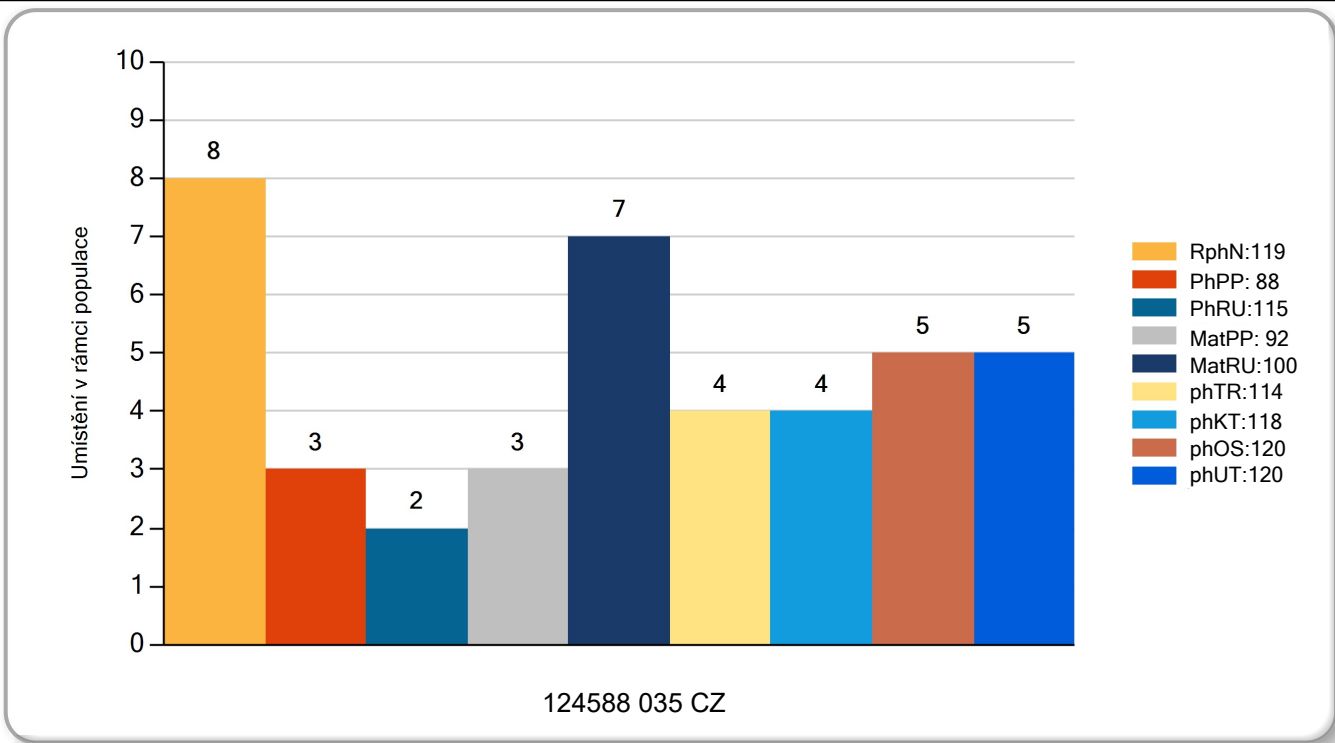

Číslo : **124589 035 CZ** **IŠVÁN MĚCHOLUPSKÝ PP** Číslo katalogu: 2
 Dat.nar. : 24.04.2023 Plemeno : SM100 - Masný simentál
 Chovatel : Měcholupská zemědělská a.s.
 Majitel : Měcholupská zemědělská a.s.

QTL znaky	Rohy	Ataxie	Q204X	F94L	Nt821	C313Y
	PP	-	-	-	-	-

OOO 268 504 STACHUS V 09.321 15586
 OO BJ 185 STEINADLER PP 09.376 31910
 MOO 932115555 DE HITZE 115 P 09.321 15555

OTEC ISM 220 LYKKE SEJR P* 41344-00638

OMO 281 533 BANWY WONDERBOY 09.321 15586
 MO 4134400598 DK LYKKE OLYMPIA P 41344-00598
 MMO 4134400560 DK LYKKE MADEIRA P 41344-00560

OOM ZMS 447 CLONAGH DIRECT DEBIT R 221283391006
 OM ISI 355 SVANEMOSEGARDS OZZY OSBORNE P 1777100889
 MOM 1777100871 DK SVANEMOSEGARDS LINDSEY 17771-00871

MATKA 636248 932 CZ /1 ot. PP 427000636248932

OMM ZSI 938 VINGEGAARD FYRST PP 41524-01338
 MM 557797 932 CZ PP 427000557797932
 MMM 144906 941 CZ BĚLA Z LEŽNICE P 340000144906941

Vl.užit:nar: **48** *** kg Ve 120d: **211** kg Ve 210d: **332** kg V 365d: **617** kg / kříž: **0** cm
 Přírustek od narození: **1586 / 118** Šourek: **44** cm
 Věk při ZV **423** dní aktuálně k 24.05.24 hmotnost: **676** kg výška v kříži: **142** cm

PLEMENNÉ HODNOTY				LINEARNÍ HODNOCENÍ													
	pp	ru	ME	pp	ru	TR	KT	OS	UT	Hmot kříž				CE			
BÝK	PE	79	123	ME	100	98	115	121	122	123							
MATKA	PE	70	116	ME	97	109	113	112	112	113	762	147	25	24	23	8	80
OTEC	PE	91	123	ME	97	92	125	131	130	132	937	148	28	25	24	9	86

LH: TR 8 / /10 KT / / OS / / UT Celkem: Končetiny: / / / /

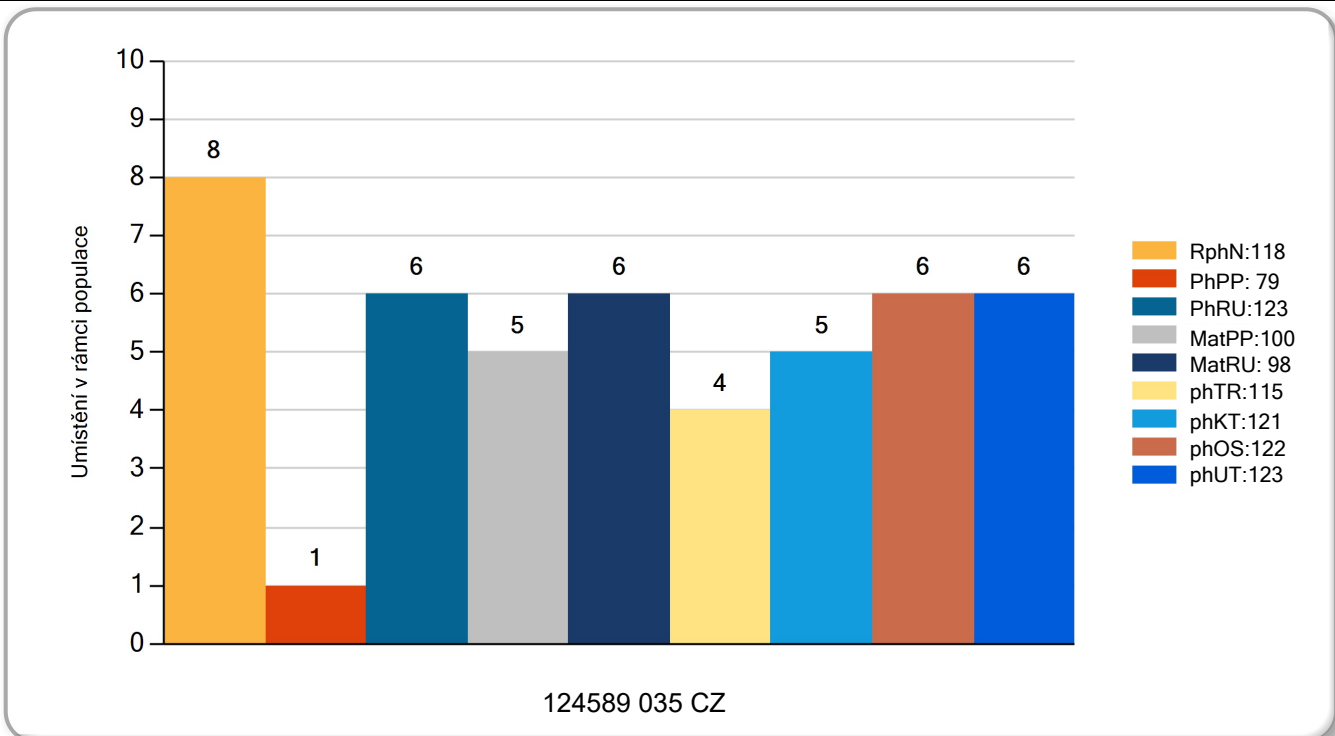

Číslo : **124591 035 CZ** **IRELEVANT MĚCHOLUPSKÝ R*** Číslo katalogu: 3
 Dat.nar. : 02.05.2023 Plemeno : SM100 - Masný simentál
 Chovatel : Měcholupská zemědělská a.s.
 Majitel : Měcholupská zemědělská a.s.

QTL znaky	Rohy	Ataxie	Q204X	F94L	Nt821	C313Y
	R*	-	-	-	-	-

OOO ZSI 807 CURAHEEN TYSON ET R 171059840126
 OO ZMS 201 ZENTRUM VODŇANSKÝ P 145000836371031
 MOO 181049 931 CZ NORMA VODŇANSKÁ P 145000181049931

Otec PSI 130 BOR Z NOVÉ VODY R 429000702132071

OMO 272 596 INNERWICK TORNADO ET 171059840126
 MO 560363500478 UK INNERWICK AURORA R 560363500478
 MMO 560363100026 UK INNERWICK LOUISE F066659

OOM ZSI 969 VINGEGAARD FILIUS ET P 41524-01325
 OM ZMS 612 BANTU MĚCHOLUPSKÝ ET P 427000816833032
 MOM 299801 953 CZ VLTAVA LA ET P 446000299801953

MATKA 557806 932 CZ /3 ot. P* 427000557806932

OMM ZSI 938 VINGEGAARD FYRST PP 41524-01338
 MM 444023 932 CZ P 427000444023932
 MMM 222673 961 CZ MILOS MISS DYNASTY 2R ET R 393000222673961

Vl.užit:nar: **48** kg Ve 120d: **233** kg Ve 210d: **397** kg V 365d: **709** kg / kříž: **144** cm
 Přírustek od narození: **1825 / 138** Šourek: **41** cm
 Věk při ZV **415** dní aktuálně k 24.05.24 hmotnost: **756** kg výška v kříži: **144** cm

PLEMENNÉ HODNOTY						LINEARNÍ HODNOCENÍ											
	pp	ru	pp	ru		TR	KT	OS	UT	Hmot kříž							
BÝK	PE	71	132	ME	79	94	126	129	128	130							
MATKA	PE	86	124	ME	90	100	121	118	115	119	811	148	23	23	23	8	77
Otec	PE	80	120	ME	85	97	116	119	120	120	711	139	25	22	21	8	76

LH: TR 10 / /10 KT / / OS / / UT Celkem: Končetiny: / / / /

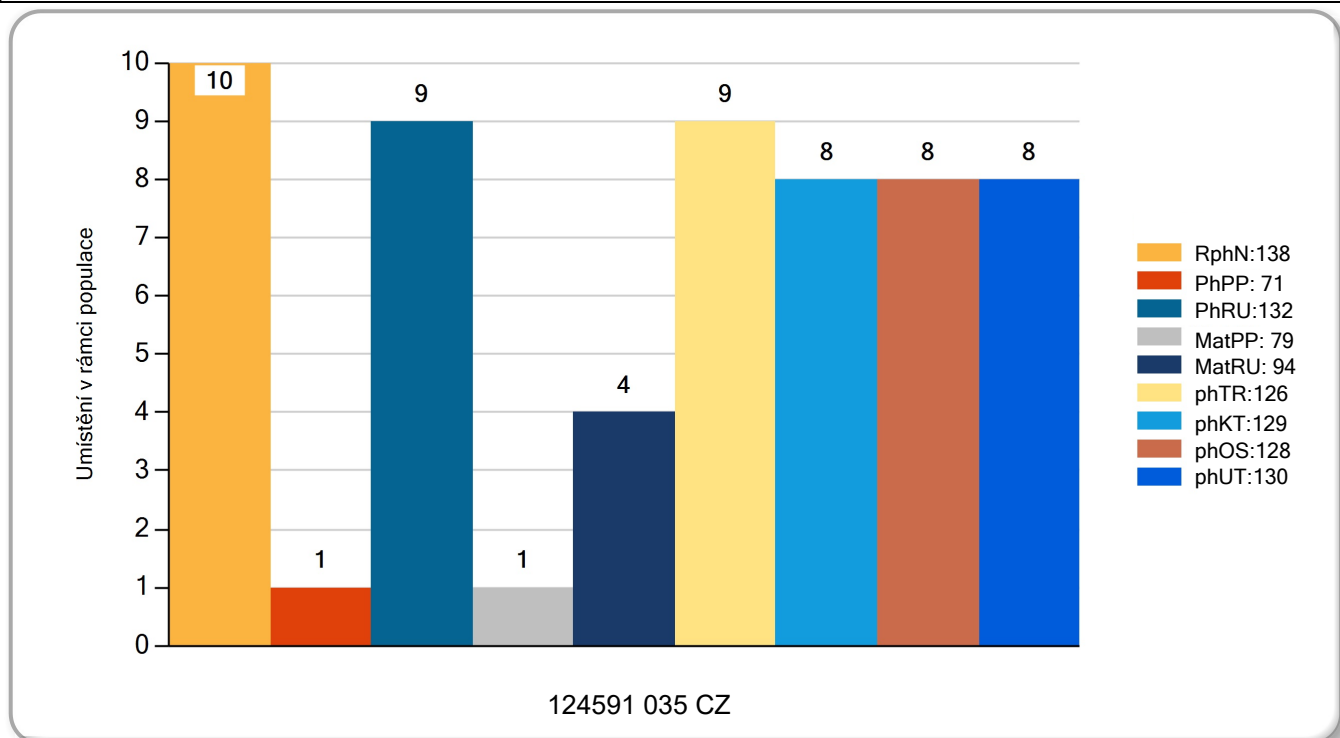

Číslo : **124592 035 CZ** **IZWARY MĚCHOLUPSKÝ P*** Číslo katalogu: 4
 Dat.nar. : 06.05.2023 Plemeno : SM100 - Masný simentál
 Chovatel : Měcholupská zemědělská a.s.
 Majitel : Měcholupská zemědělská a.s.

QTL znaky	Rohy	Ataxie	Q204X	F94L	Nt821	C313Y
	P*	-	-	-	-	-

OOO 268 504 STACHUS V 09.321 15586
 OO BJ 185 STEINADLER PP 09.376 31910
 MOO 932115555 DE HITZE 115 P 09.321 15555

OTEC ISM 220 LYKKE SEJR P* 41344-00638

OMO 281 533 BANWY WONDERBOY 09.321 15586
 MO 4134400598 DK LYKKE OLYMPIA P 41344-00598
 MMO 4134400560 DK LYKKE MADEIRA P 41344-00560

OOM 289 655 KILBRIDE FARM GERNOT 15 P M089158
 OM ISI 138 COOSE JERICHO P I001991
 MOM 171059890254 IE CURAHEEN BRIGHT EYES ET 171059890254

MATKA 636243 932 CZ /1 ot. GERMINA MĚCHOLUPSKÁ +/+ PP 427000636243932

OMM ZSI 821 SNAEBUM CAMPARI PP 27907-00717
 MM 498176 932 CZ P 427000498176932
 MMM 389525 931 CZ TETRA Z PĚČÍNA P 268000389525931

Vl.užit:nar: **48** *** kg Ve 120d: **226** kg Ve 210d: **345** kg V 365d: **625** kg / kříž: **145** cm
 Přírustek od narození: **1594 / 119** Šourek: **42** cm
 Věk při ZV **411** dní aktuálně k 24.05.24 hmotnost: **660** kg výška v kříži: **145** cm

PLEMENNÉ HODNOTY				LINEARNÍ HODNOCENÍ													
	pp	ru		pp	ru	TR	KT	OS	UT	Hmot kříž				CE			
BÝK	PE	90	133	ME	103	88	121	127	127	128							
MATKA	PE	101	134	ME	98	90	117	120	121	122	741	148	24	23	22	8	77
OTEC	PE	91	123	ME	97	92	125	131	130	132	937	148	28	25	24	9	86

LH: TR 10 / /10 KT / / OS / / UT Celkem: Končetiny: / / / /

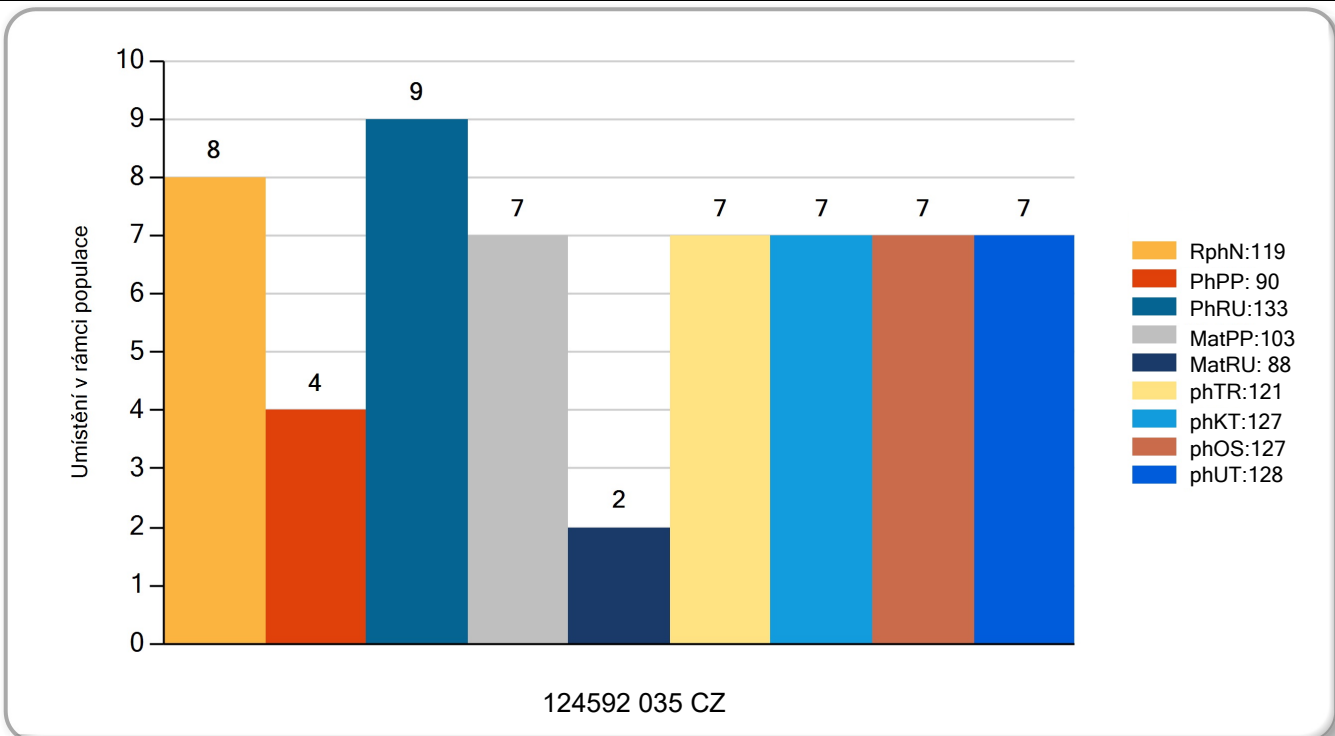

Číslo : **124593 035 CZ** **ISIC MĚCHOLUPSKÝ PP** Číslo katalogu: 5
 Dat.nar. : 22.05.2023 Plemeno : SM100 - Masný simentál
 Chovatel : Měcholupská zemědělská a.s.
 Majitel : Měcholupská zemědělská a.s.

QTL znaky	Rohy	Ataxie	Q204X	F94L	Nt821	C313Y
	PP	-	-	-	-	-

OOO ZMS 154 ZDENO MĚCHOLUPSKÝ ET P 427000751484032
 OO PSI 497 DENIS MĚCHOLUPSKÝ P 427000894484032
 MOO 544179 931 CZ ALFA Z PĚČÍNA P 268000544179931

OTEC ISI 887 GARDE MĚCHOLUPSKÝ V* 427000013950035

OMO ZSI 369 LYKKE ANDERS P 427000751484032
 MO 146463 941 CZ OLA Z LEŽNICE R 340000146463941
 MMO 817 942 CZ R 061000000817942

OOM ZSI 807 CURAHEEN TYSON ET R 171059840126
 OM ZMS 201 ZENTRUM VODŇANSKÝ P 145000836371031
 MOM 181049 931 CZ NORMA VODŇANSKÁ P 145000181049931

MATKA 597602 932 CZ /3 ot. PP 427000597602932

OMM SIP 684 OGAR Z LEŽNICE P 400000503724041
 MM 344560 932 CZ P 427000344560932
 MMM 168153 932 CZ MILOS PREMIUM 15S P 045000168153932

Vl.užit:nar: **48** kg Ve 120d: **223** kg Ve 210d: **356** kg V 365d: **684** kg / kříž: **141** cm
 Přirustek od narození: **1745 / 135** Šourek: **40** cm
 Věk při ZV **395** dní aktuálně k 24.05.24 hmotnost: **690** kg výška v kříži: **141** cm

PLEMENNÉ HODNOTY					LINEARNÍ HODNOCENÍ												
	pp	ru	pp	ru	TR	KT	OS	UT	Hmot kříž								
BÝK	PE	91	136	ME	102	92	116	124	124	124							
MATKA	PE	105	132	ME	82	91	111	109	110	110	861	149	26	21	19	7	73
OTEC	PE	79	137	ME	120	95	118	130	129	129	776	139	25	25	24	9	83

LH: TR 9 / /10 KT / / OS / / UT Celkem: Končetiny: / / / /

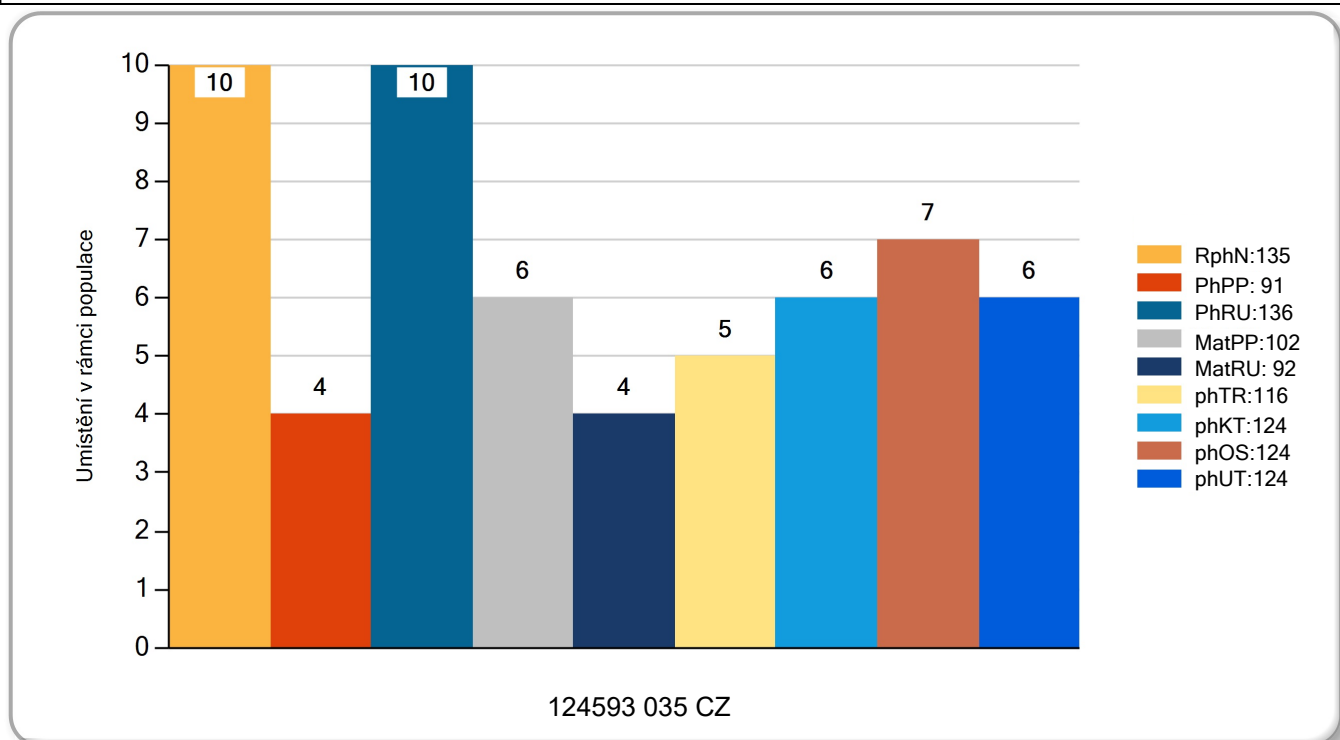

Číslo : **124594 035 CZ** **IKSUL MĚCHOLUPSKÝ PP** Číslo katalogu: 6
 Dat.nar. : 29.05.2023 Plemeno : SM100 - Masný simentál
 Chovatel : Měcholupská zemědělská a.s.
 Majitel : Měcholupská zemědělská a.s.

QTL znaky	Rohy	Ataxie	Q204X	F94L	Nt821	C313Y
	PP	-	-	-	-	-

OOO ZMS 154 ZDENO MĚCHOLUPSKÝ ET P 427000751484032
 OO PSI 497 DENIS MĚCHOLUPSKÝ P 427000894484032
 MOO 544179 931 CZ ALFA Z PĚČÍNA P 268000544179931

OTEC ISI 887 GARDE MĚCHOLUPSKÝ V* 427000013950035

OMO ZSI 369 LYKKE ANDERS P 427000751484032
 MO 146463 941 CZ OLA Z LEŽNICE R 340000146463941
 MMO 817 942 CZ R 061000000817942

OOM 268 504 STACHUS V 09.321 15586
 OM BJ 185 STEINADLER PP 09.376 31910
 MOM 932115555 DE HITZE 115 P 09.321 15555

MATKA 444017 932 CZ /6 ot. P 427000444017932

OMM SIP 684 OGAR Z LEŽNICE P 400000503724041
 MM 344560 932 CZ P 427000344560932
 MMM 168153 932 CZ MILOS PREMIUM 15S P 045000168153932

Vl.užit:nar: **48** *** kg Ve 120d: **240** kg Ve 210d: **387** kg V 365d: **675** kg / kříž: **143** cm
 Přírustek od narození: **1717 / 127** Šourek: **40** cm
 Věk při ZV **388** dní aktuálně k 24.05.24 hmotnost: **668** kg výška v kříži: **143** cm

PLEMENNÉ HODNOTY				LINEARNÍ HODNOCENÍ											
	pp	ru		pp	ru	TR	KT	OS	UT	Hmot kříž				CE	
BÝK	PE	85	128	ME	98	97	116	122	121	122					
MATKA	PE	93	101	ME	70	107	104	95	94	96	876 / 150 27 21 19 7				74
Otec	PE	79	137	ME	120	95	118	130	129	129	776 / 139 25 25 24 9				83

LH: TR 10 / /10 KT / / OS / / UT Celkem: Končetiny: / / / /

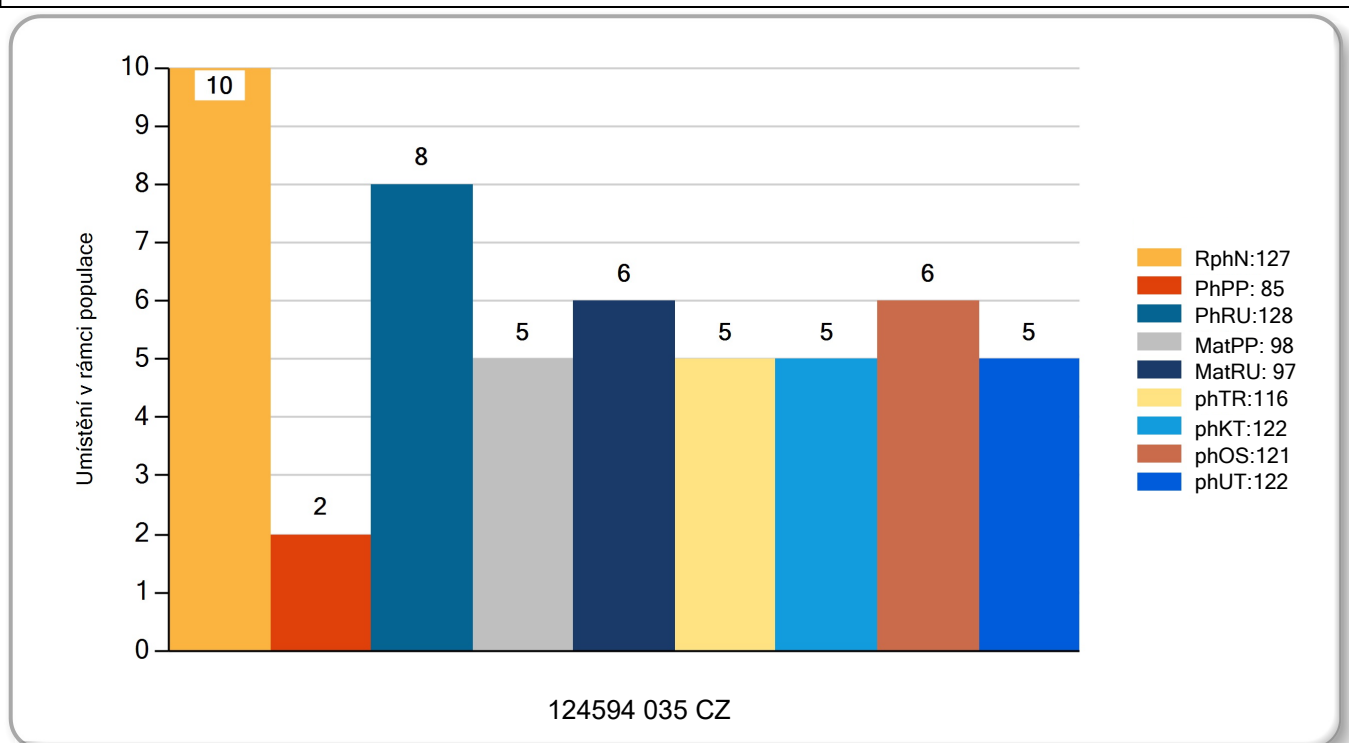

Číslo : **124598 035 CZ** **IXO MĚCHOLUPSKÝ PP** Číslo katalogu: 7
 Dat.nar. : 18.06.2023 Plemeno : SM100 - Masný simentál
 Chovatel : Měcholupská zemědělská a.s.
 Majitel : Měcholupská zemědělská a.s.

QTL znaky	Rohy	Ataxie	Q204X	F94L	Nt821	C313Y
	PP	-	-	-	-	-

OOO 268 504 STACHUS V 09.321 15586
 OO BJ 185 STEINADLER PP 09.376 31910
 MOO 932115555 DE HITZE 115 P 09.321 15555

OTEC ISM 220 LYKKE SEJR P* 41344-00638

OMO 281 533 BANWY WONDERBOY 09.321 15586
 MO 4134400598 DK LYKKE OLYMPIA P 41344-00598
 MMO 4134400560 DK LYKKE MADEIRA P 41344-00560

OOM 289 655 KILBRIDE FARM GERNOT 15 P M089158
 OM ISI 138 COOSE JERICHO P I001991
 MOM 171059890254 IE CURAHEEN BRIGHT EYES ET 171059890254

MATKA 636245 932 CZ /1 ot. GARANCE MĚCHOLUPSKÁ PP 427000636245932

OMM ZSI 938 VINGEGAARD FYRST PP 41524-01338
 MM 444018 932 CZ BARUNKA MĚCHOLUPSKÁ P 427000444018932
 MMM 117632 932 CZ MILOS BMC STAR 63P HORNED 045000117632932

Vl.užit:nar: **48** *** kg Ve 120d: **241** kg Ve 210d: **391** kg V 365d: **686** kg / kříž: **144** cm
 Přirustek od narození: **1736 / 127** Šourek: **41** cm
 Věk při ZV **368** dní aktuálně k 24.05.24 hmotnost: **640** kg výška v kříži: **144** cm

PLEMENNÉ HODNOTY						LINEARNÍ HODNOCENÍ										
	pp	ru	pp	ru		TR	KT	OS	UT	Hmot kříž						
BÝK	PE	82 130	ME	105 96		123	132	133	134							
MATKA	PE	81 117	ME	106 109		113	121	123	122	751 /	146	25	23	22	8	78
OTEC	PE	91 123	ME	97 92		125	131	130	132	937 /	148	28	25	24	9	86

LH: TR 10 / /10 KT / / OS / / UT Celkem: Končetiny: / / / /

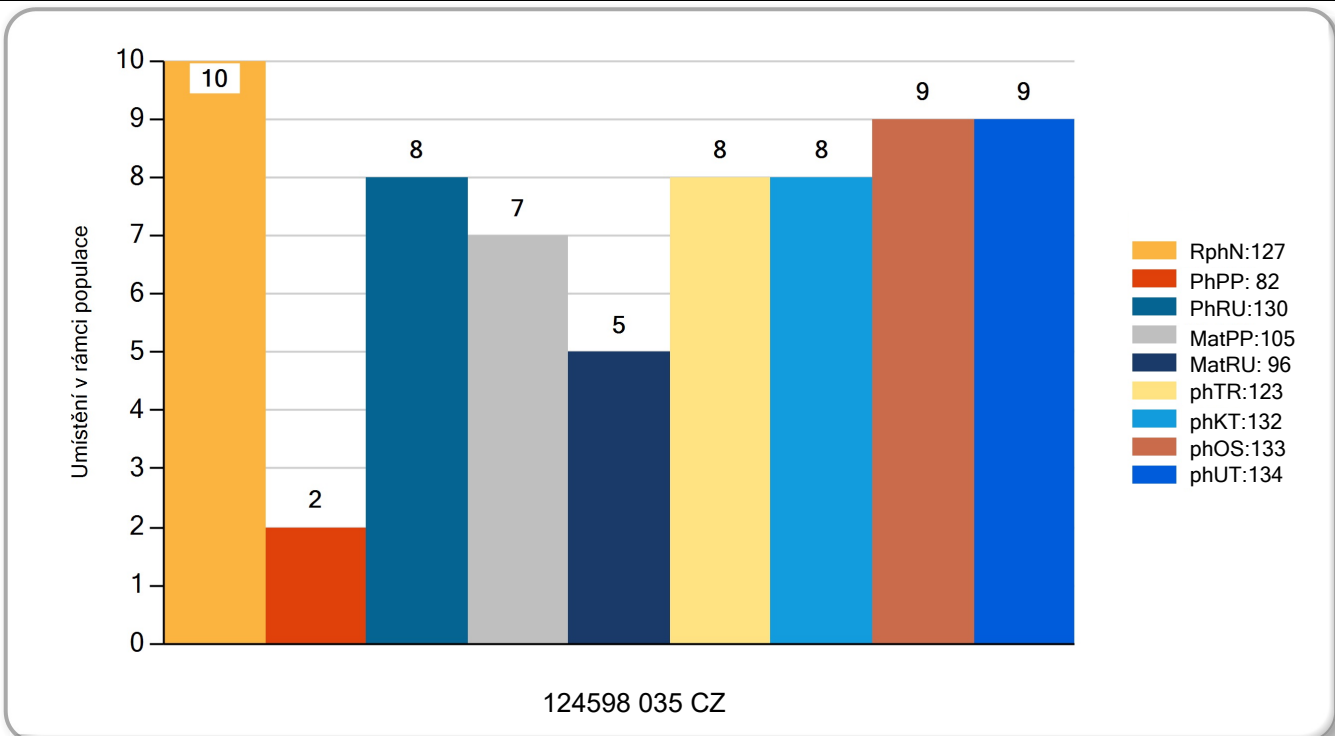

Číslo : **124574 035 CZ** **IGWAR MĚCHOLUPSKÝ** Číslo katalogu: 8
 Dat.nar. : 18.05.2023 Plemeno : G 100 - Aberdeen angus
 Chovatel : Měcholupská zemědělská a.s.
 Majitel : Měcholupská zemědělská a.s.

QTL znaky	Rohy	Ataxie	Q204X	F94L	Nt821	C313Y
	-	-	-	-	WT/WT	-

OOO ZAI 065 ZIP RED Z PĚČÍNA 268000817430031
 OO ZAI 697 DIP RED Z PĚČÍNA 268000976899031
 MOO 479966 931 CZ ZORKA Z PĚČÍNA 268000479966931

OTEC AAA 776 HIP RED Z NOVÉ VODY 534000806550071

OMO 288 426 BALHALDIE RED EMPERATUS L527 268000817430031
 MO 546977400585 UK HW RED LADY JOY R585 546977400585
 MMO 561669200196 UK WINDY GOWL RED JOLIE M196 561669200196

OOM ZAA 807 TARIK RED ET 398000665397031
 OM ZAI 363 BOND RED ZE STVOLÍNEK 403000590850051
 MOM 175602 951 CZ VENUŠE RED ZE STVOLÍNEK 403000175602951

MATKA 721748 931 CZ /2 ot. MEWIL LASS 30H 448000721748931

OMM ZAA 168 YOUNG DALE SONNIC 47Z 703992
 MM 562438 931 CZ MEWIL LASS 4D 448000562438931
 MMM 453400 931 CZ MEWIL LASS 107 A 045000453400931

Vl.užit:nar: **28** *** kg Ve 120d: **196** kg Ve 210d: **310** kg V 365d: **553** kg / kříž: **138** cm
 Přirustek od narození: **1441 / 112** Šourek: **39** cm
 Věk při ZV **399** dní aktuálně k 24.05.24 hmotnost: **564** kg výška v kříži: **138** cm

PLEMENNÉ HODNOTY				LINEARNÍ HODNOCENÍ													
	pp	ru		pp	ru	TR	KT	OS	UT	Hmot kříž				CE			
BÝK	PE	107	118	ME	88	103	115	109	107	109							
MATKA	PE	84	113	ME	98	101	108	107	106	107	766	144	25	22	21	8	76
OTEC	PE	102	116	ME	92	107	108	105	105	106	593	136	26	22	21	8	77

LH: TR 9 / /10 KT / / OS / / UT Celkem: Končetiny: / / / /

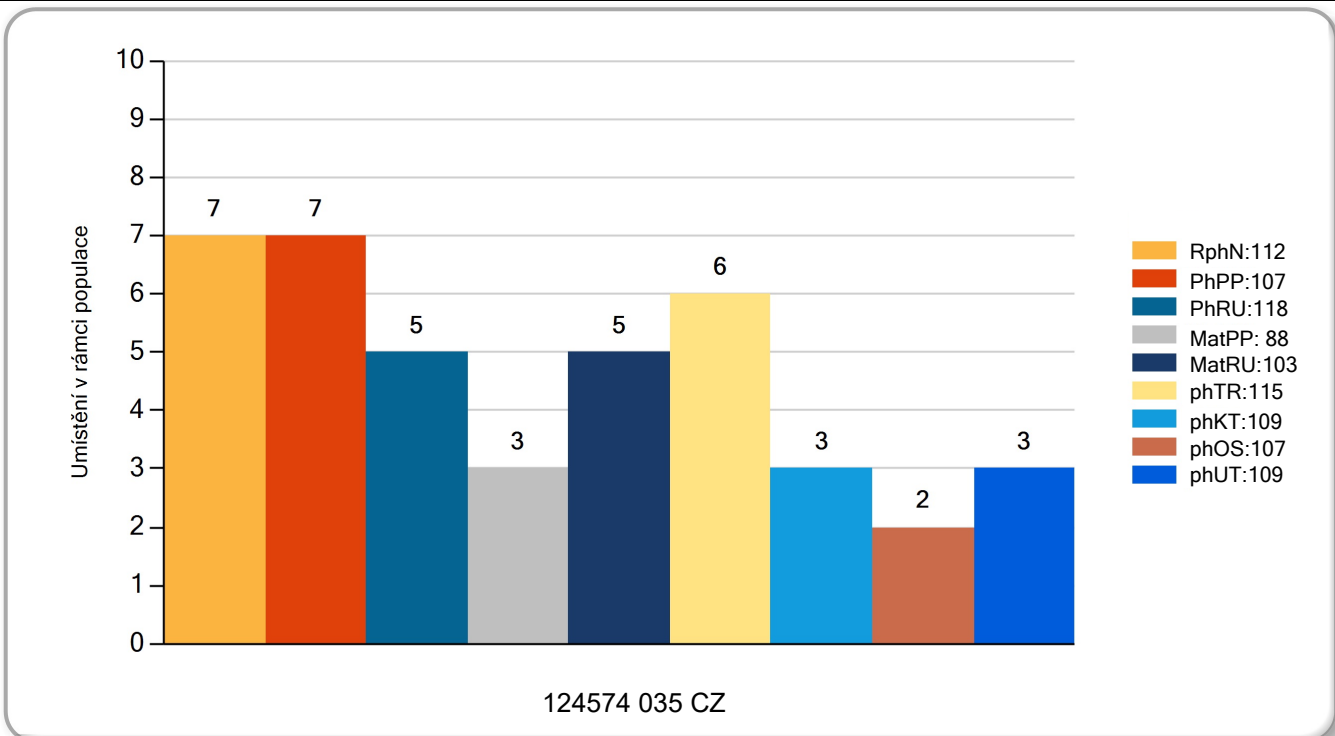

Číslo : **124597 035 CZ** **IDOOLIS RED MĚCHOLUPSKÝ** Číslo katalogu: 9
 Dat.nar. : 09.06.2023 Plemeno : G 100 - Aberdeen angus
 Chovatel : Měcholupská zemědělská a.s.
 Majitel : Měcholupská zemědělská a.s.

QTL znaky	Rohy	Ataxie	Q204X	F94L	Nt821	C313Y
	-	-	-	-	WT/WT	-

OOO ZAI 065 ZIP RED Z PĚČÍNA 268000817430031
 OO ZAI 697 DIP RED Z PĚČÍNA 268000976899031
 MOO 479966 931 CZ ZORKA Z PĚČÍNA 268000479966931

OTEC AAA 776 HIP RED Z NOVÉ VODY 534000806550071

OMO 288 426 BALHALDIE RED EMPERATUS L527 268000817430031
 MO 546977400585 UK HW RED LADY JOY R585 546977400585
 MMO 561669200196 UK WINDY GOWL RED JOLIE M196 561669200196

OOM ZAA 900 UNOS RED ET 398000729822031
 OM PAA 673 APLAUS RED ZDB 035000871423031
 MOM 325293 931 CZ RAKETA ZDB 035000325293931

MATKA 813482 931 CZ /2 ot. FIXA RED 414000813482931

OMM PAA 244 UHLÍK RED ZDB 035000742089031
 MM 721167 931 CZ 414000721167931
 MMM 499459 931 CZ 414000499459931

Vl.užit:nar: **34** *** kg Ve 120d: **209** kg Ve 210d: **347** kg V 365d: **628** kg / kříž: **133** cm
 Přirustek od narození: **1617 / 121** Šourek: **38** cm
 Věk při ZV **377** dní aktuálně k 24.05.24 hmotnost: **600** kg výška v kříži: **133** cm

PLEMENNÉ HODNOTY				LINEARNÍ HODNOCENÍ													
	pp	ru	ME	pp	ru	TR	KT	OS	UT	Hmot kříž							
BÝK	PE	110	116	ME	92	109	113	109	108	110							
MATKA	PE	107	106	ME	99	114	109	104	102	105	709	142	21	19	18	6	64
Otec	PE	102	116	ME	92	107	108	105	105	106	593	136	26	22	21	8	77

LH: TR 7 / /10 KT / / OS / / UT Celkem: Končetiny: / / / /

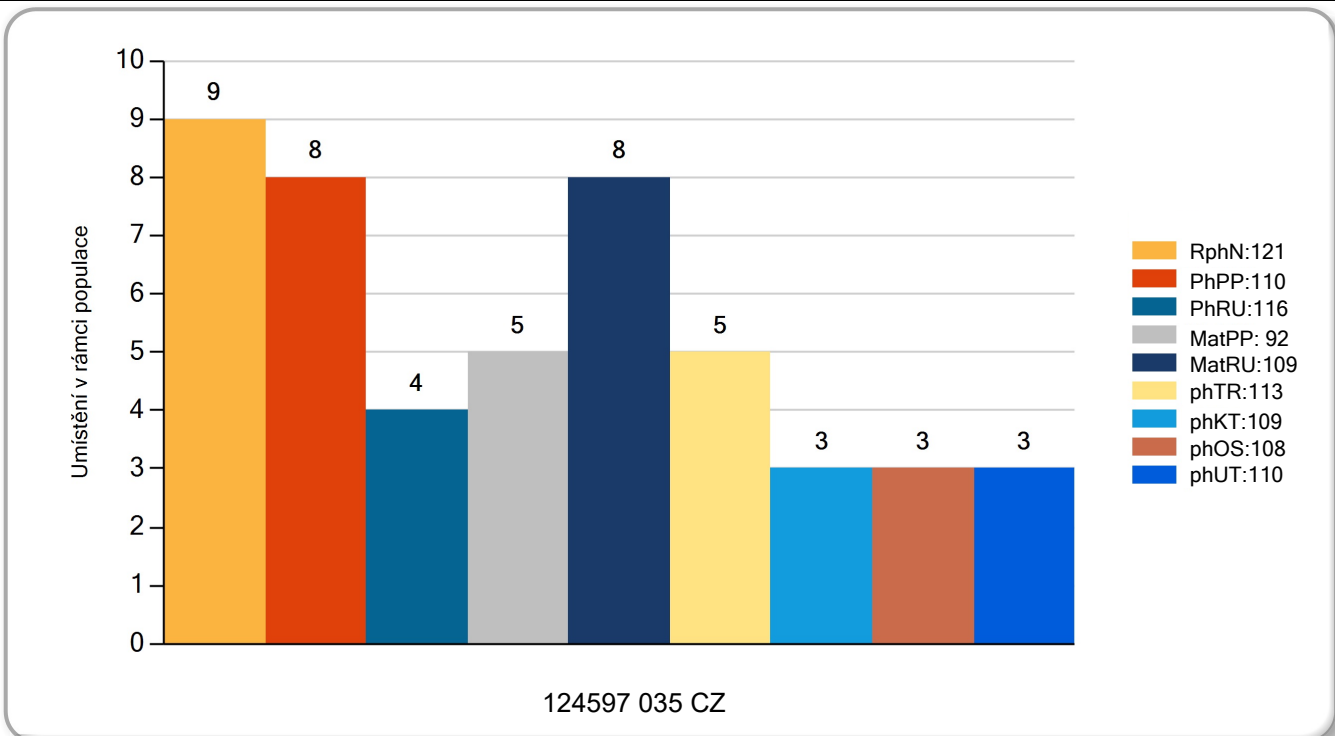

Číslo : **124565 035 CZ** **IZUP MĚCHOLUPSKÝ P*** Číslo katalogu: 10
 Dat.nar. : 30.05.2023 Plemeno : T 100 - Charolais
 Chovatel : Měcholupská zemědělská a.s.
 Majitel : Měcholupská zemědělská a.s.

QTL znaky	Rohy	Ataxie	Q204X	F94L	Nt821	C313Y
	P*	G/G	MH/+	+/+	-	-

OOO 291 809 JOLI COEUR 5812214303
 OO 291 678 NECTARE 7122347982
 MOO 4241781773 FR HEVEA 4241781773

OTEC ITI 294 PILOUM 7122159648

OMO 291 679 ARAMIS 5812214303
 MO 7122185164 FR LENICHA 7122185164
 MMO 7121672277 FR HUITRE 7121672277

OOM ZCH 440 CHIRAN P 164390040212
 OM ZTI 031 NILSEN Z VESELÍČKA V 068000114597021
 MOM 111067 111 CZ JANKA Z VESELÍČKA 068000111067111

MATKA 267257 932 CZ /10ot. P 412000267257932

OMM ZCH 817 LAJOSMIZSEI ZÁRT SZÁLLÓ P 32095-5299-6
 MM 222074 931 CZ 253000222074931
 MMM 113005 101 CZ 129101113005

Vl.užit:nar: **39** kg Ve 120d: **198** kg Ve 210d: **316** kg V 365d: **547** kg / kříž: **140** cm
 Přírustek od narození: **1392 / 98** Šourek: **39** cm
 Věk při ZV **387** dní aktuálně k 24.05.24 hmotnost: **540** kg výška v kříži: **140** cm

PLEMENNÉ HODNOTY										LINEARNÍ HODNOCENÍ							
		pp	ru		pp	ru	TR	KT	OS	UT	Hmot kříž TR KT OS UT CE						
BÝK	PE	109	104	ME	93	101	120	123	123	124							
MATKA	PE	104	103	ME	89	107	114	117	116	117	754	143	23	20	19	7	69
OTEC	PE	102	99	ME	103	97	125	129	129	130	846	145	28	27	27	10	92

LH: TR 10 / / 7 KT / / OS / / UT Celkem: Končetiny: / / / /

