

KATALOG ZÁKLADNÍHO VÝBĚRU**dne 18.06.2024 11:30****Minaříková Hana,Hluk**

Č. K.	Číslo býčka	Otec st.reg.	Datum narození	Plem.	HM. kg	Kř. cm	Př.od (g)	nar. RPH	Chovatel
1	751818	072 CZ	ZBQ 192	06.04.23	Q 100	580	141	1260 94	Minaříková Hana,Hluk
2	736455	072 CZ	ZBA 466	13.04.23	Q 100	646	142	1415 115	Minaříková Hana,Hluk
3	751821	072 CZ	ZBQ 419	22.04.23	Q 100	540	139	1210 95	Minaříková Hana,Hluk
4	751822	072 CZ	ZBQ 073	27.04.23	Q 100	658	142	1545 122	Minaříková Hana,Hluk
5	751823	072 CZ	ZBQ 482	27.04.23	Q 100	640	144	1486 120	Minaříková Hana,Hluk
6	751824	072 CZ	ZBQ 073	13.05.23	Q 100	586	137	1408 114	Minaříková Hana,Hluk
7	751825	072 CZ	ZBQ 192	06.06.23	Q 100	463	139	1171 93	Minaříková Hana,Hluk
8	751826	072 CZ	ZBQ 419	21.06.23	Q 100	510	134	1351 103	Minaříková Hana,Hluk
9	751828	072 CZ	ZBA 466	22.06.23	Q 100	582	135	1555 127	Minaříková Hana,Hluk
10	751829	072 CZ	ZBQ 443	22.06.23	Q 100	558	138	1507 119	Minaříková Hana,Hluk

Plemenné hodnoty uvedené v katalogu jsou spočítány k 31.03.2024

Vysvětlivky ke zkratkám ve jménech v katalogu :

ET	- býček narozen po embryotrasferu
RED	- zbarvení red angus
P,V	- bezrohý / volný roh (* - testováno testem DNA)
PP	- bezrohý – homozygot (stanoveno testem DNA)
R	- rohatý (* - testováno testem DNA)

Vysvětlivky ke OTL znakům v katalogu :

ATAxie G/G – čistý, A/G – přenašeč, A/A - zvíře nese dvě kopie mutované alely

Geny způsobující dvojí osvalení:

Q204X	+/+ - čistý, MH/+ - přenáší jednu alelu, MH/MH – dvě mutované alely (CH)
F94L	+/+ - čistý, F/+ - přenáší jednu alelu, F/F – dvě mutované alely (LI, CH)
NT821	WT/WT – čistý, WT/Del11 - přenáší 1 alelu, Del11/Del11- dvě mutované alely (AA)
C313Y	+/+ - čistý, MH/+ - přenáší jednu alelu, MH/MH – dvě mutované alely (GS)

Porodní hmotnost (nar) - u plemene AA,BA,HE,CH,MS,LI způsob zjišťování porodní hmotnosti v chovu

- * * * - váženo při narození
- * * - odhadováno
- * - nesledováno

Popisky grafu úrovně plemenných hodnot:

Jednotlivé plemenné hodnoty jsou rozděleny do pásem na základě výpočtu kvantilu normálního rozložení, které udávají, jak si konkrétní jedinec stojí v porovnání s průměrem populace plemenných býčků odchovaných

- pro polní test v období 2018 – 2023 .

- pro lineární hodnocení pouze býci odchováni v roce 2023 .

pásmo	Pozice býka v rámci populace	zkratka	Popis údaje v grafu
10	býk patří hodnotou RPH do 10 % nejlepších býků v daném ukazateli	RphT	RPH pro přírůstek v testu
9	býk patří hodnotou RPH do 20 % nejlepších býků v daném ukazateli	RphN	RPH pro životní přírůstek
8	býk patří hodnotou RPH do 30 % nejlepších býků v daném ukazateli	RpPP	RPH pro přímý efekt porody
7	býk patří hodnotou RPH do 40 % nejlepších býků v daném ukazateli	RpRU	RPH pro přímý efekt růst
6	býk patří hodnotou RPH do 50 % nejlepších býků v daném ukazateli	MatPP	RPH pro maternální efekt porody
5	býk patří hodnotou RPH do průměru býků v daném ukazateli	MatRU	RPH pro maternální efekt růst
4	býk patří hodnotou RPH do 60 % nejlepších býků v daném ukazateli	phTR	RPH pro lineární hodnocení těl. rámec
3	býk patří hodnotou RPH do 70 % nejlepších býků v daném ukazateli	phKT	RPH pro lineární hodnocení kap. těla
2	býk patří hodnotou RPH do 80 % nejlepších býků v daném ukazateli	phOS	RPH pro lineární hodnocení osvalení
1	býk patří hodnotou RPH do 90 % nejlepších býků v daném ukazateli	phUT	RPH pro lineární hodnocení užit. typ

Hlavní selekční kritéria pro výběr do plemnitby na OPB a odchovu u chovatele:

Hlavním selekčním kritériem bude pouze lineární hodnocení při základním výběru.

Důvody vyřazení před základním výběrem.

- hodnocení tělesného rámce (1,2,3 body dle parametrů daného plemene)
- hodnocení bodů za hmotnost v 365 dnech (1,2,3 body dle parametrů daného plemene)
- nepředvedení býka k základnímu výběru na ohlávce nebo na vodící tyči
- na základě rozhodnutí majitele býka o jeho vyřazení
- zdravotní důvody (displazie varlat, apod.)

Důvody vyřazení před základním výběrem.

- hodnocení délky těla (1,2,3 body dle parametrů daného plemene)
- hodnocení ukazatelů kapacity těla (1,2,3 body dle parametrů daného plemene)
- hodnocení ukazatelů osvalení (1,2,3 body dle parametrů daného plemene)
- hodnocení užitečného typu (1,2,3 body dle parametrů daného plemene)
- závažné vady exteriéru při základním výběru
- neodpovídající funkčnost končetin při základním výběru
- zdravotní důvody (displazie varlat, apod.)

Hodnocení končetin

Počínaje prvním turnusem výběrů plemenných býků bude zavedeno do praxe rutinní sledování kvality končetin. Pilotně byly znaky sledovány již v průběhu minulého roku. Za tímto účelem byla vytvořena jednoduchá metodika hodnocení končetin, která se stává nedílnou součástí KUMP a doplňuje Metodiku hodnocení zevnějšíku zvířat.

V rámci popisu končetin se bude sledovat celkem **5 souhrnných znaků**. Jedná se o postoj předních a zadních končetin, souhrnné ukazatele délka a úhel přední a zadní končetiny a zaúhlení pánevních končetin. Všechny sledované vlastnosti se popisují na škále od 1 do 9 bodů. Škála je upravena tak, aby postihovala biologické extrémy (hodnocené body 1 a 9) a stupně mezi nimi. Ne u každého plemene a vlastnosti je bodové hodnocení 5 ideálem, ale zpravidla to tak je.

- **Postoj předních končetin zepředu** – hodnotí se při pohledu zepředu; zpravidla několikrát, aby se eliminoval nesprávný popis, který vychází z momentálního špatného postavení zvířete. Pokud nejsou obě končetiny shodné, popisuje se vždy horší končetina. Odchytky způsobené zraněním se neberou v potaz a taková končetina nemůže být považována za horší.

- **Délka a úhel spěnky přední končetiny** – hodnotí se při pohledu zboku; jedná se o komplexní vlastnost, která zahrnuje 2 samostatné znaky. Pro popis musí dojít ke zvážení obou vlastností a jejich společnému bodovému hodnocení. Pokud nejsou obě končetiny shodné, popisuje se vždy horší končetina. Odchytky způsobené zraněním se neberou v potaz a taková končetina nemůže být považována za horší.

- **Postoj zadních končetin zezadu** – hodnotí se při pohledu zezadu; zpravidla několikrát, aby se eliminoval nesprávný popis, který vychází z momentálního špatného postavení zvířete. Pokud nejsou obě končetiny shodné, popisuje se vždy horší končetina. Odchytky způsobené zraněním se neberou v potaz a taková končetina nemůže být považována za horší.

- **Zaúhlení zadních končetin** - hodnotí se při pohledu zboku; pozorován je úhel hlezenního kloubu, celková motorika zvířat z ní vyplývající.

- **Délka a úhel spěnky zadní končetiny** – hodnotí se při pohledu zboku; jedná se o komplexní vlastnost, která zahrnuje 2 samostatné znaky. Pro popis musí dojít ke zvážení obou vlastností a jejich společnému bodovému hodnocení. Pokud nejsou obě končetiny shodné, popisuje se vždy horší končetina. Odchytky způsobené zraněním se neberou v potaz a taková končetina nemůže být považována za horší.

Úplné znění metodiky pro hodnocení končetin a upravenou metodiku KUMP si můžete stáhnout na www.cschms.cz

Reklamační řád pro základní výběry býků

Majitel odchovávaného býčka má právo podat reklamaci proti rozhodnutí výběrové komise (ČSCHMS). Tato reklamační může mít písemnou nebo ústní formu. Předmětem reklamační může být pouze konečný výsledek výběru (vybrán, odročen, vyřazen), nikoliv nesouhlas s bodovým hodnocením daného býka. Po skončení základního výběru býků vyzve předseda výběrové komise, nebo příslušný inspektor k podání případných protestů (reklamací). Reklamační se podává písemně (email) nejpozději následující den po provedení výběru a to řediteli svazu, řediteli PK a členům výběrové komise (bonitérovi), která hodnocení provedla. Jménem majitele býka může jednat také zástupce odchovny plemenných býků (OPB). V případě neshody mezi verdiktem výběrové komise a majitelem býka je býk odročen a bude proveden nový základní výběr. Provedení nového základního výběru je podmíněno složením kauce 5000 Kč za každého reklamovaného býka. Kauce se skládá na účet ČSCHMS nejpozději do 10-ti kalendářních dnů ode dne provedení základního výběru. V případě, že nebudou peníze připsány na účet v daném termínu, platí původní verdikt výběrové komise a reklamační se dále neřeší. Nový základní výběr se uskuteční do 30-ti dnů od sporného výběru na místě, kde byla podána reklamační, pokud se obě strany nedohodnou jinak. Většinové složení komise nesmí být totožné se složením komise, která vynesla sporný verdikt. O složení nové komise rozhoduje Rada PK daného plemene po dohodě s ČSCHMS. O závěru nového základního výběru je sepsán nový výběrový protokol. Proti tomuto rozhodnutí se již nelze dále odvolat. V případě, že je potvrzeno původní rozhodnutí výběrové komise, propadá kauce ve prospěch ČSCHMS, v opačném případě se vrací majiteli býka do 10-ti kalendářních dnů od provedení nového základního výběru. Náklady spojené s novým základním výběrem (zejména cestovné členů výběrové komise, případně oprávněné nároky spojené s odměnou za odvedenou práci) nese strana, která při svém rozhodnutí či jednání nebyla v právu. Tyto náklady jsou zúčtovány na základě vystavené faktury zaslané druhé straně nejpozději do 14 dnů od provedení opakovaného základního výběru. V každém případě se o reklamační vede písemný zápis. Rozhodnutí výběrové komise se váže ke konkrétnímu zvířeti v konkrétním čase a není možno se na něj odvolávat v případných následných sporech.

Schváleno výborem ČSCHMS dne 21. 3. 2006 v Hradištku pod Medníkem, změny schváleny 24. 7. 2019 Grémiem předsedů rad plemenných knih v Hradištku pod Medníkem. Vstupuje v platnost dnem schválení.

Informace uvedené v katalogu k základnímu výběru byly sestaveny na základě podkladů z kontroly užítkovosti ČSCHMS, laboratoře imunogenetiky a s využitím údajů poskytnutých jednotlivými chovateli. Jejich správnost je relevantní k datu sestavení katalogu, přičemž v průběhu základních výběrů (ZV) může dojít ke zpřesnění některých informací. Pokud se tak stane, jsou na úpravy chovatelé přítomni ZV upozorněni u každého jednotlivého býka po jeho hodnocení. ČSCHMS nenes žádnou odpovědnost (přímou ani nepřímou) za případné škody, které mohou vzniknout v souvislosti s využitím katalogu jako podkladu pro nákup býka.



Sekretariát ČSCHMS Praha Těšnov 17 110 00 Praha 1	Ředitel Plemenné knihy Radek Dobeš Tel.: + 420 724 073 640 E-mail: pk@cschms.cz Ředitel ČSCHMS Kamil Malát Tel.: +420 724 007 860 E-mail: info@cschms.cz	Plemenná kniha - adresa ČSCHMS Osvoboditelů 35/9 410 02 Lovosice Administrace PK - Nina Honová Tel.: + 420 724 073 641 E-mail: honova@cschms.cz
---	---	---

Číslo : **751818 072 CZ** **ILKO Z HLUKU R*** Číslo katalogu: 1
 Dat.nar. : 06.04.2023 Plemeno : Q 100 - Blonde d'Aquitaine
 Chovatel : Minaříková Hana, Hluk
 Majitel : Minaříková Hana, Hluk

QTL znaky	Rohy Ataxie Q204X F94L Nt821 C313Y
	R* - - - - -

OOO 272 681 RUBIO 8235077612
 OO 273 334 BARBES 8123096788
 MOO 8121602307 FR SHU GI 8121602307

OTEC ZBQ 192 FRENCHY 4004274084

OMO 288 686 NAPOLEON 8235077612
 MO 4006033667 FR ROSALIE 4006033667
 MMO 4095014645 FR LABELLE 4095014645

OOM ZBA 749 ARAMIS 2231849207
 OM ZBQ 124 BANDITA Z HLUKU 385000642410072
 MOM 359270 961 CZ SASANKA RF 030000359270961

MATKA 251672 972 CZ /3 ot. VIKI Z HLUKU 385000251672972

OMM ZBA 815 KJAEBOLLINGGAARD FANNAR PP 91947-00185
 MM 230573 972 CZ BELLA Z HLUKU P 385000230573972
 MMM 209894 972 CZ VANESA Z HLUKU ET 385000209894972

Vl.užit:nar: **61** *** kg Ve 120d: **197** kg Ve 210d: **294** kg V 365d: **503** kg / kříž: **0** cm
 Přírustek od narození: **1260 / 94** Šourek: **38** cm
 Věk při ZV **439** dní aktuálně k 22.05.24 hmotnost: **580** kg výška v kříži: **141** cm

PLEMENNÉ HODNOTY						LINEARNÍ HODNOCENÍ											
	pp	ru	pp	ru		TR	KT	OS	UT	Hmot kříž TR KT OS UT CE							
BÝK	PE	98	98	ME	107	109	96	97	100	98							
MATKA	PE	115	87	ME	101	121	91	94	99	97	770	147	17	18	19	6	60
OTEC	PE	91	110	ME	102	97	106	107	107	107	/						

LH: TR 8 / / 7 KT / / OS / / UT Celkem: Končetiny: / / / /

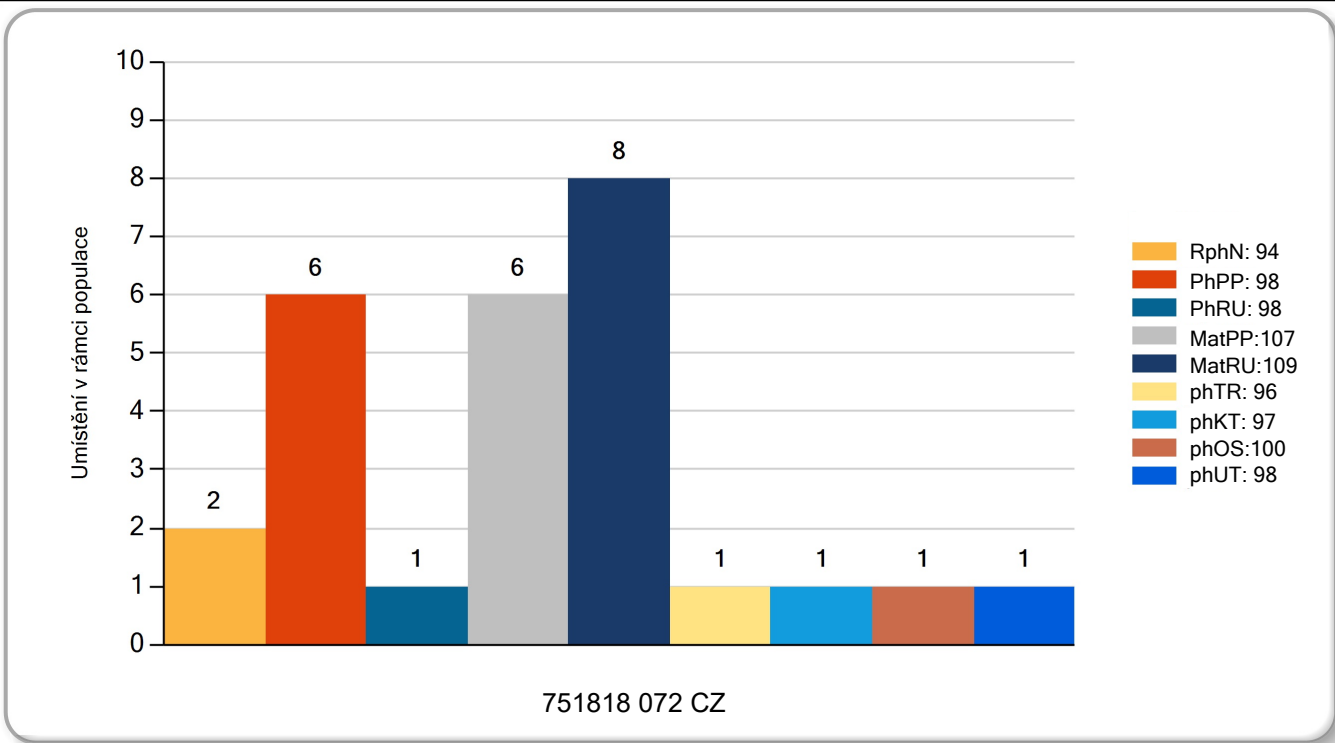

Číslo : **736455 072 CZ** **ILFI Z HLUKU R*** Číslo katalogu: 2
 Dat.nar. : 13.04.2023 Plemeno : Q 100 - Blonde d'Aquitaine
 Chovatel : Minaříková Hana,Hluk
 Majitel : Minaříková Hana,Hluk

QTL znaky	Rohy Ataxie Q204X F94L Nt821 C313Y
	R* - - - - -

OOO 266 916 MAESTRO 4776004345
 OO ZBA 353 MALINOIS 7996035531
 MOO 7993005739 FR IDYLLIQUE 7993005739

Otec ZBA 466 NATURAL Z CUNKOVA ET 253000156437031

OMO ZBA 171 TOKIO 4776004345
 MO 8553 310 CZ JENTILLE 110310008553
 MMO 21066 FR DANDINE ET 021066A88

OOM 268 920 WILLOW CREEK COMMANDER 26C 5942
 OM ZBA 434 BAQ POLL REMBRANDT P 30030-00760
 MOM 6069 CA ROUND VALLEY 2C P 6069

Matka 225088 972 CZ / 7 ot. ZITA Z HLUKU P 385000225088972

OMM ZBA 432 NUTIN 7997513104
 MM 155074 972 CZ SIESTA Z HLUKU ET 385000155074972
 MMM 107027 406 CZ LIBRA Z ROCHOVA 004000107027406

Vl.užit:nar: **73** *** kg Ve 120d: **239** kg Ve 210d: **334** kg V 365d: **566** kg / kříž: **0** cm
 Přírustek od narození: **1415 / 115** Šourek: **41** cm
 Věk při ZV **432** dní aktuálně k 22.05.24 hmotnost: **646** kg výška v kříži: **142** cm

PLEMENNÉ HODNOTY				LINEARNÍ HODNOCENÍ													
	pp	ru	ME	pp	ru	TR	KT	OS	UT	Hmot kříž				CE			
BÝK	PE	76	111	ME	91	116	111	102	99	102							
MATKA	PE	111	105	ME	88	109	110	98	91	96	838	152	27	20	18	7	72
Otec	PE	77	109	ME	78	128	109	104	104	105	808	147	28	22	24	8	82

LH: TR 9 / /10 KT / / OS / / UT Celkem: Končetiny: / / / /

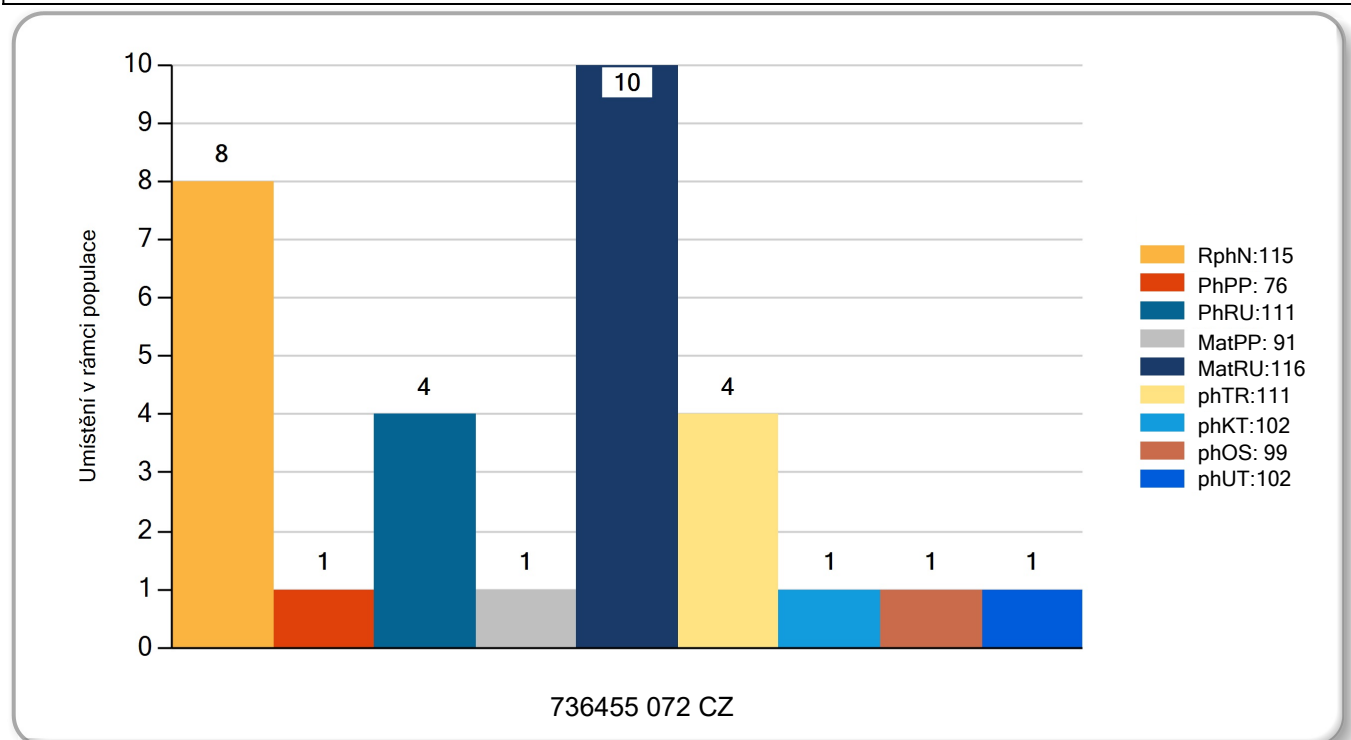

Číslo : **751821 072 CZ** **IDEAL Z HLUKU R*** Číslo katalogu: 3
 Dat.nar. : 22.04.2023 Plemeno : Q 100 - Blonde d'Aquitaine
 Chovatel : Minaříková Hana, Hluk
 Majitel : Minaříková Hana, Hluk

QTL znaky	Rohy	Ataxie	Q204X	F94L	Nt821	C313Y
	R*	-	-	-	-	-

OOO 292 514 TABLEAU 4417771401
 OO 292 513 CHERIF 2215089577
 MOO 2215086436 FR ULHANE 2215086436

OTEC ZBQ 419 MAGIC 4466720331

OMO 292 515 CESAR 4417771401
 MO 4466729890 FR HAVANE 4466729890
 MMO 4466729505 FR CREOLE 4466729505

OOM 273 334 BARBES 8123096788
 OM ZBQ 192 FRENCHY 4004274084
 MOM 4006033667 FR ROSALIE 4006033667

MATKA 251677 972 CZ /2 ot. FRANCI Z HLUKU R* 385000251677972

OMM ZBA 642 VIDOCQ 5622917894
 MM 209894 972 CZ VANESA Z HLUKU ET 385000209894972
 MMM 6464210678 FR BISCOTTE 6464210678

Vl.užit:nar: **61** *** kg Ve 120d: **206** kg Ve 210d: **298** kg V 365d: **494** kg / kříž: **0** cm
 Přírustek od narození: **1210 / 95** Šourek: **36** cm
 Věk při ZV **423** dní aktuálně k 22.05.24 hmotnost: **540** kg výška v kříži: **139** cm

PLEMENNÉ HODNOTY						LINEARNÍ HODNOCENÍ									
	pp	ru	pp	ru	TR	KT	OS	UT	Hmot kříž						
BÝK	PE	71 110	ME	94 105	105	115	118	117							
MATKA	PE	94 101	ME	94 109	103	113	116	114	815	156	27	23	22	8	80
OTEC	PE	77 126	ME	101 97	120	131	128	130							

LH: TR 7 / / 6 KT / / OS / / UT Celkem: Končetiny: / / / /

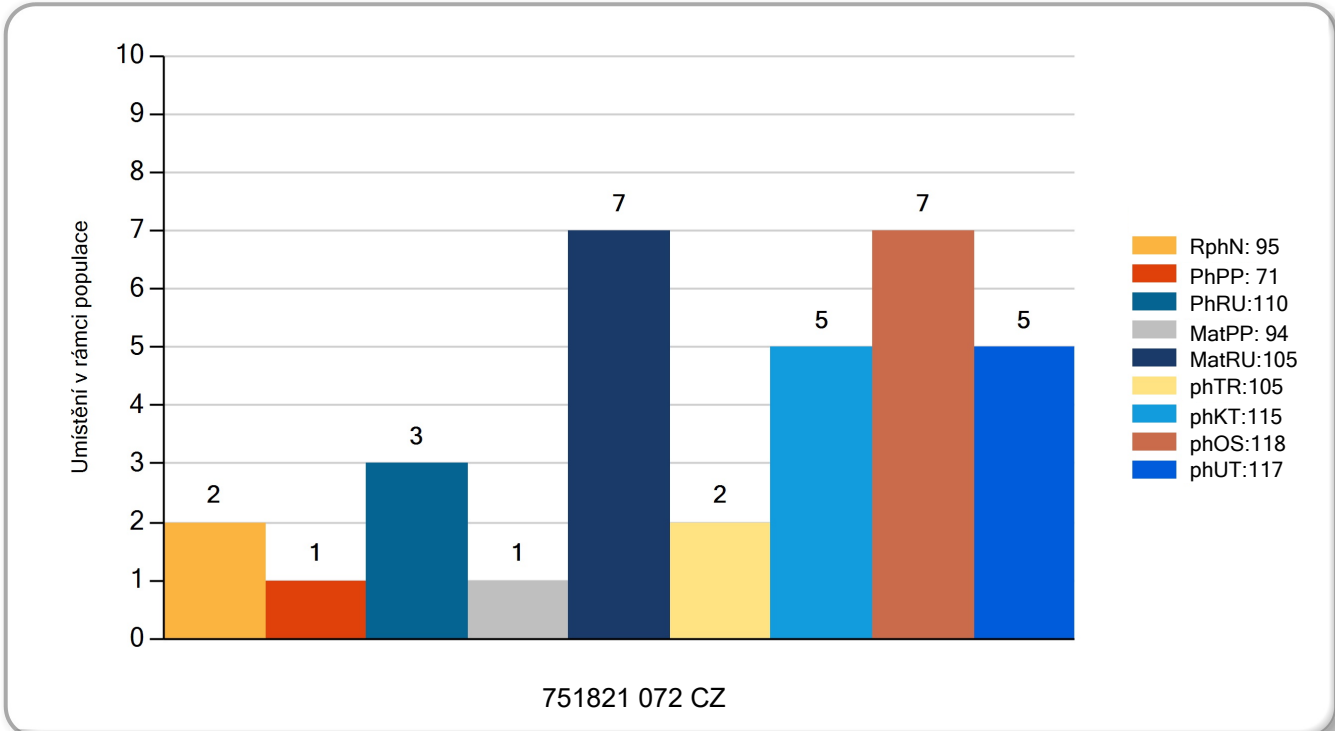

Číslo : **751822 072 CZ** **IDAHO Z HLUKU R*** Číslo katalogu: 4
 Dat.nar. : 27.04.2023 Plemeno : Q 100 - Blonde d'Aquitaine
 Chovatel : Minaříková Hana, Hluk
 Majitel : Minaříková Hana, Hluk

QTL znaky	Rohy Ataxie Q204X F94L Nt821 C313Y
	R* - - - - -

OOO ZBA 388 VBQ UNIT P 59523-00289
 OO ZBA 688 SONET POLLED Z ROCHOVA P 004000530635042
 MOO 3001 217 CZ HANA 004217003001

OTEC ZBQ 073 BLONDIE KH P 317000788972021

OMO ZBA 589 RITCHIE KH 59523-00289
 MO 292730 921 CZ VALDEMARA KH 317000292730921
 MMO 119585 932 CZ 383000119585932

OOM 285 806 VELOURS 6411804358
 OM ZBQ 118 GAELIC 5343396600
 MOM 5343396452 FR CAMOMILLE 5343396452

MATKA 251681 972 CZ /1 ot. GÍZA Z HLUKU R* 385000251681972

OMM ZBA 607 RUMCAJS RF V 030000596618061
 MM 251670 972 CZ P 385000251670972
 MMM 209897 972 CZ VANDA Z HLUKU 385000209897972

Vl.užit:nar: **54** *** kg Ve 120d: **246** kg Ve 210d: **370** kg V 365d: **614** kg / kříž: **142** cm
 Přírustek od narození: **1545 / 122** Šourek: **42** cm
 Věk při ZV **418** dní aktuálně k 22.05.24 hmotnost: **658** kg výška v kříži: **142** cm

PLEMENNÉ HODNOTY										LINEARNÍ HODNOCENÍ						
		pp	ru	pp	ru	TR	KT	OS	UT	Hmot kříž TR KT OS UT CE						
BÝK	PE	104	127	ME	97	97	118	112	108	111						
MATKA	PE	102	103	ME	103	119	95	85	83	85	766 / 151 26 20 19 7 72					
OTEC	PE	101	128	ME	88	87	117	118	116	118	594 / 137 26 22 21 8 77					

LH: TR 9 / /10 KT / / OS / / UT Celkem: Končetiny: / / / /

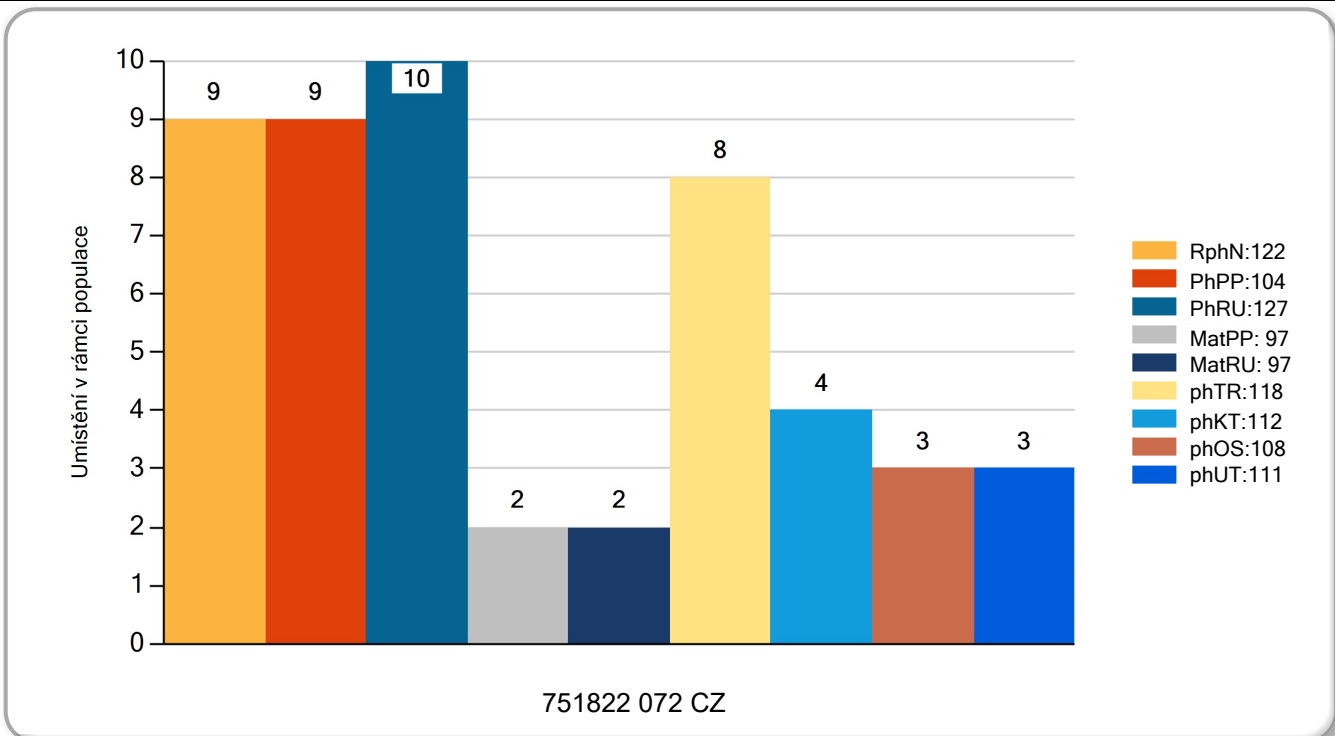

Číslo : **751823 072 CZ** **IRSAI Z HLUKU R*** Číslo katalogu: 5
 Dat.nar. : 27.04.2023 Plemeno : Q 100 - Blonde d'Aquitaine
 Chovatel : Minaříková Hana, Hluk
 Majitel : Minaříková Hana, Hluk

QTL znaky	Rohy	Ataxie	Q204X	F94L	Nt821	C313Y
	R*	-	-	-	-	-

OOO 285 806 VELOURS 6411804358
 OO ZBQ 118 GAELIC 5343396600
 MOO 5343396452 FR CAMOMILLE 5343396452

Otec ZBQ 482 HENRY Z HLUKU R* 385000726775072

OMO ZBA 908 BERLIOZ 6411804358
 MO 285978 972 CZ 385000285978972
 MMO 180776 972 CZ URŠULA Z HLUKU 385000180776972

OOM ZBA 353 MALINOIS 7996035531
 OM ZBA 466 NATURAL Z CUNKOVA ET 253000156437031
 MOM 8553 310 CZ JENTILLE 110310008553

MATKA 262092 972 CZ /3 ot. R* 385000262092972

OMM ZBA 432 NUTIN 7997513104
 MM 155074 972 CZ SIESTA Z HLUKU ET 385000155074972
 MMM 107027 406 CZ LIBRA Z ROCHOVA 004000107027406

Vl.užit:nar: **59** *** kg Ve 120d: **206** kg Ve 210d: **306** kg V 365d: **583** kg / kříž: **144** cm
 Přírustek od narození: **1486 / 120** Šourek: **39** cm
 Věk při ZV **418** dní aktuálně k 22.05.24 hmotnost: **640** kg výška v kříži: **144** cm

PLEMENNÉ HODNOTY				LINEARNÍ HODNOCENÍ													
	pp	ru		pp	ru	TR	KT	OS	UT	Hmot kříž							
BÝK	PE	98	108	ME	89	117	109	99	95	99							
MATKA	PE	87	104	ME	76	119	102	95	95	96	924	153	28	23	21	8	80
Otec	PE	103	111	ME	97	115	115	102	96	100	654	143	27	21	19	7	74

LH: TR 10 / /10 KT / / OS / / UT Celkem: Končetiny: / / / /

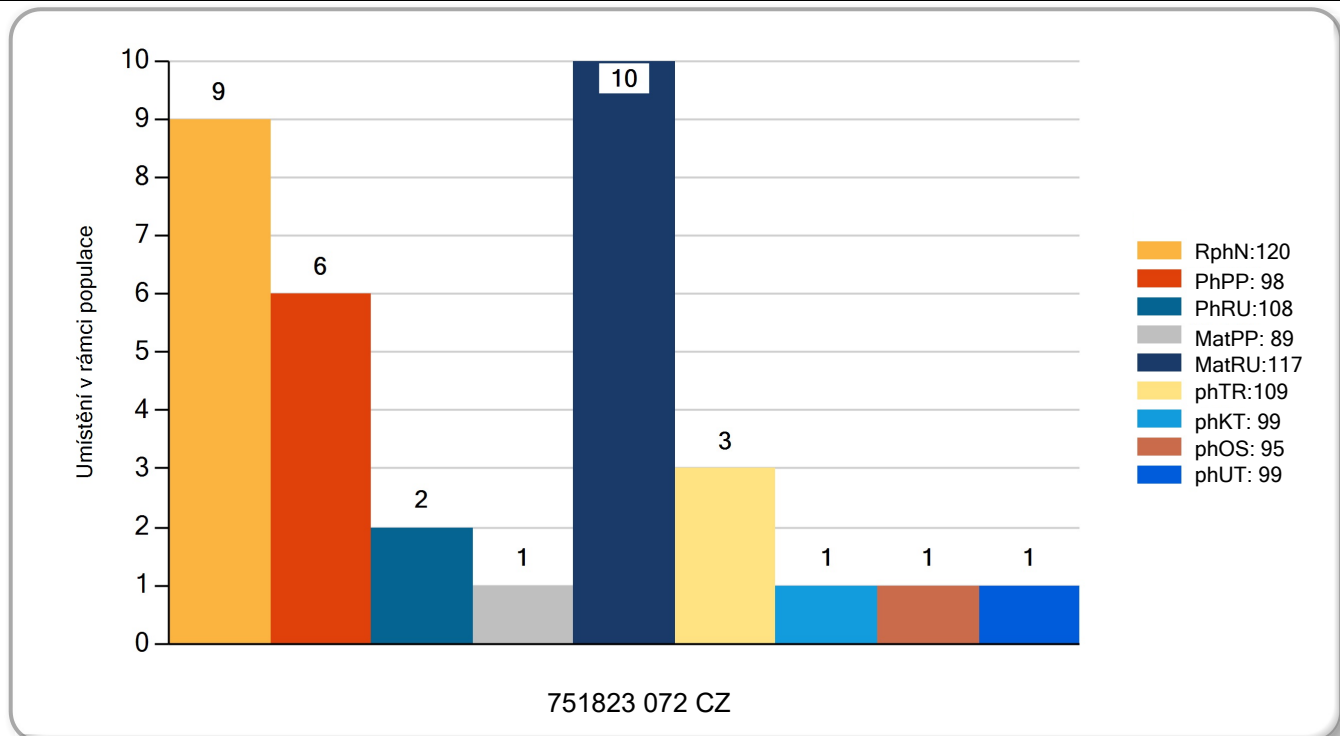

Číslo : **751824 072 CZ** **IRWIN Z HLUKU V*** Číslo katalogu: 6
 Dat.nar. : 13.05.2023 Plemeno : Q 100 - Blonde d'Aquitaine
 Chovatel : Minaříková Hana, Hluk
 Majitel : Minaříková Hana, Hluk

QTL znaky	Rohy	Ataxie	Q204X	F94L	Nt821	C313Y
	P*	-	-	-	-	-

OOO ZBA 388 VBQ UNIT P 59523-00289
 OO ZBA 688 SONET POLLED Z ROCHOVA P 004000530635042
 MOO 3001 217 CZ HANA 004217003001

OTEC ZBQ 073 BLONDIE KH P 317000788972021

OMO ZBA 589 RITCHIE KH 59523-00289
 MO 292730 921 CZ VALDEMARA KH 317000292730921
 MMO 119585 932 CZ 383000119585932

OOM 285 806 VELOURS 6411804358
 OM ZBQ 118 GAELIC 5343396600
 MOM 5343396452 FR CAMOMILLE 5343396452

MATKA 300604 972 CZ /1 ot. R* 385000300604972

OMM ZBA 826 CABREL 8206008413
 MM 230575 972 CZ BÁRA Z HLUKU 385000230575972
 MMM 180776 972 CZ URŠULA Z HLUKU 385000180776972

Vl.užit:nar: **58** *** kg Ve 120d: **204** kg Ve 210d: **314** kg V 365d: **570** kg / kříž: **137** cm
 Přírustek od narození: **1408 / 114** Šourek: **38** cm
 Věk při ZV **402** dní aktuálně k 22.05.24 hmotnost: **586** kg výška v kříži: **137** cm

PLEMENNÉ HODNOTY				LINEARNÍ HODNOCENÍ												
	pp	ru		pp	ru	TR	KT	OS	UT	Hmot kříž					CE	
BÝK	PE	92	116	ME	98	107	111	111	109	111						
MATKA	PE	94	102	ME	101	127	108	104	101	104	880 / 155 29 25 21 9 84					
OTEC	PE	101	128	ME	88	87	117	118	116	118	594 / 137 26 22 21 8 77					

LH: TR 7 / /10 KT / / OS / / UT Celkem: Končetiny: / / / /

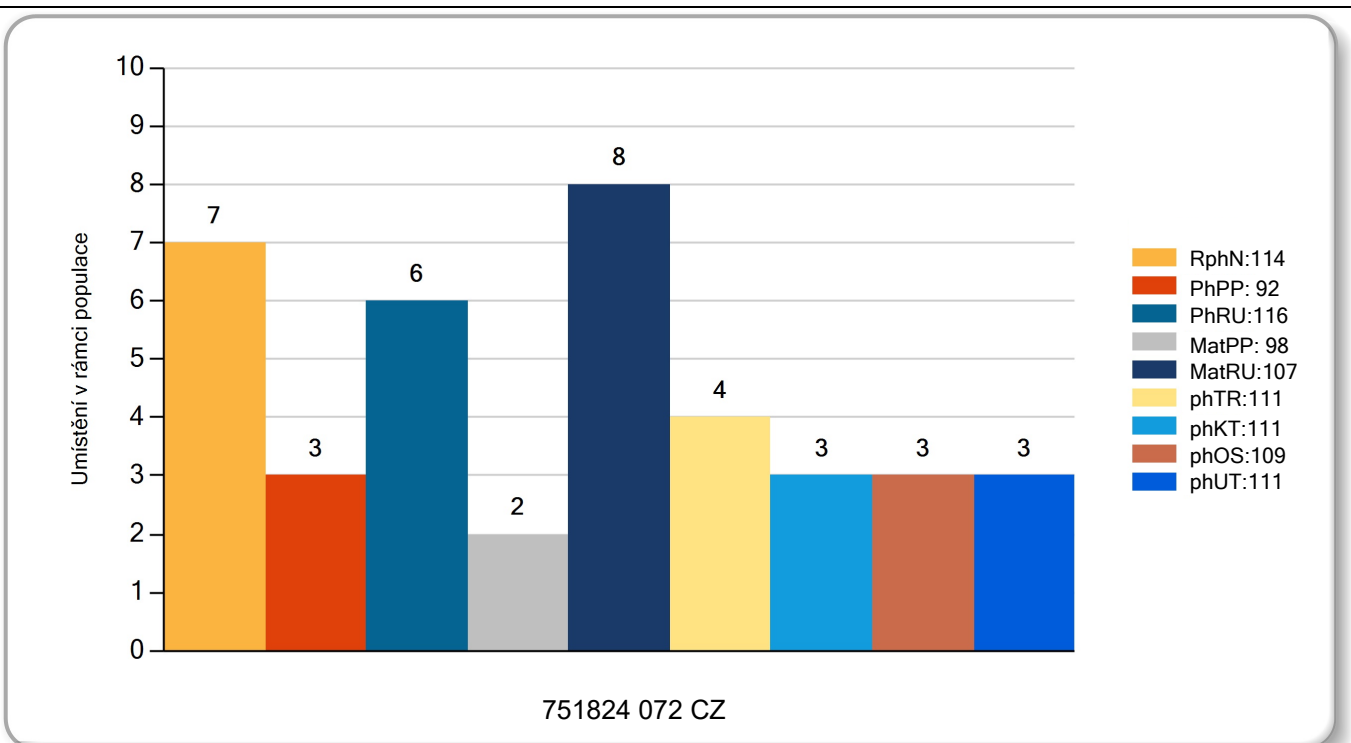

Číslo : **751825 072 CZ** **IBALGO Z HLUKU R*** Číslo katalogu: 7
 Dat.nar. : 06.06.2023 Plemeno : Q 100 - Blonde d'Aquitaine
 Chovatel : Minaříková Hana, Hluk
 Majitel : Minaříková Hana, Hluk

QTL znaky	Rohy	Ataxie	Q204X	F94L	Nt821	C313Y
	R*	-	-	-	-	-

OOO 272 681 RUBIO 8235077612
 OO 273 334 BARBES 8123096788
 MOO 8121602307 FR SHU GI 8121602307

OTEC ZBQ 192 FRENCHY 4004274084

OMO 288 686 NAPOLEON 8235077612
 MO 4006033667 FR ROSALIE 4006033667
 MMO 4095014645 FR LABELLE 4095014645

OOM ZBA 826 CABREL 8206008413
 OM ZBQ 125 BLIZARD Z HLUKU 385000642412072
 MOM 418198 961 CZ UŠA RF 030000418198961

MATKA 285975 972 CZ /3 ot. 385000285975972

OMM ZBA 432 NUTIN 7997513104
 MM 155074 972 CZ SIESTA Z HLUKU ET 385000155074972
 MMM 107027 406 CZ LIBRA Z ROCHOVA 004000107027406

Vl.užit:nar: **52** *** kg Ve 120d: **187** kg Ve 210d: **291** kg V 365d: **480** kg / kříž: **139** cm
 Přírustek od narození: **1171 / 93** Šourek: **36** cm
 Věk při ZV **378** dní aktuálně k 22.05.24 hmotnost: **463** kg výška v kříži: **139** cm

PLEMENNÉ HODNOTY				LINEARNÍ HODNOCENÍ													
	pp	ru	ME	pp	ru	TR	KT	OS	UT	Hmot kříž							
BÝK	PE	99	105	ME	97	105	103	101	101	101							
MATKA	PE	104	111	ME	94	108	108	107	106	108	768	149	22	18	18	6	64
OTEC	PE	91	110	ME	102	97	106	107	107	107	/						

LH: TR 9 / / 4 KT / / OS / / UT Celkem: Končetiny: / / / /

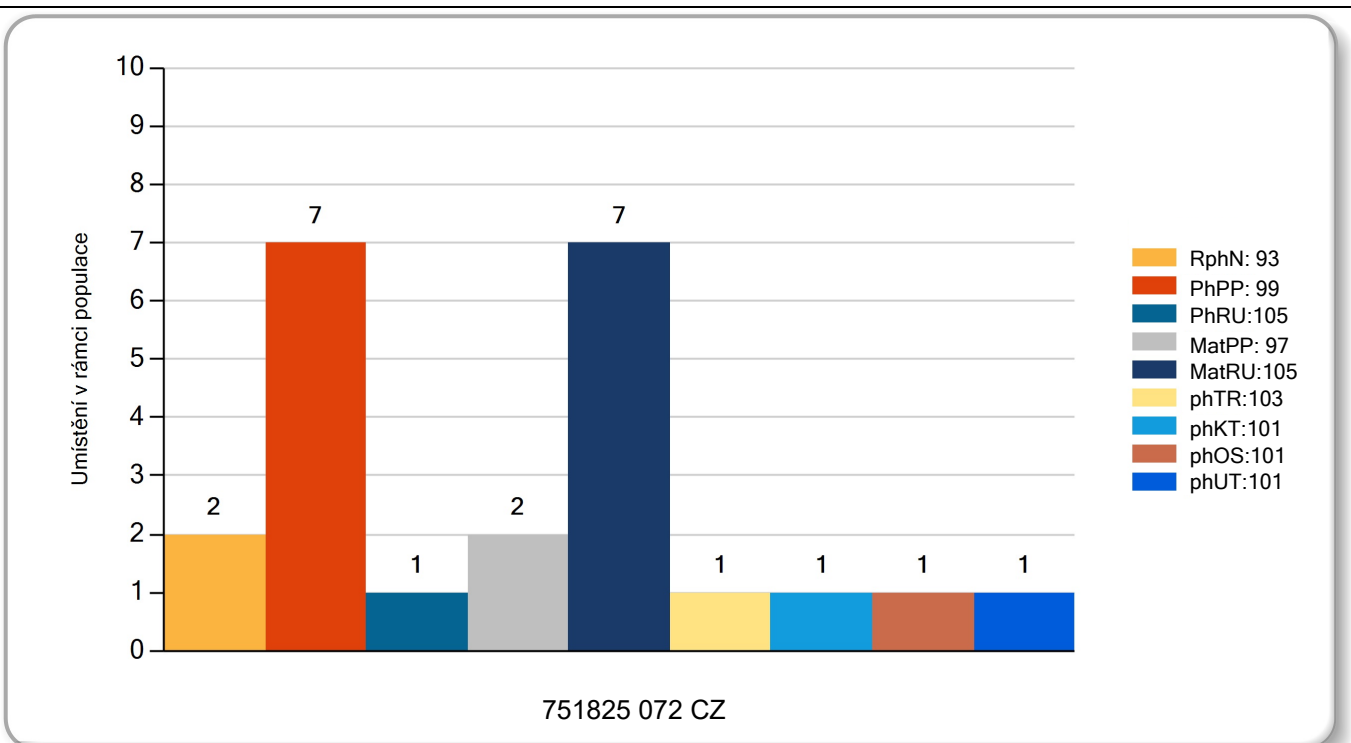

Číslo : **751826 072 CZ** **IVORY Z HLUKU R*** Číslo katalogu: 8
 Dat.nar. : 21.06.2023 Plemeno : Q 100 - Blonde d'Aquitaine
 Chovatel : Minaříková Hana, Hluk
 Majitel : Minaříková Hana, Hluk

QTL znaky	Rohy	Ataxie	Q204X	F94L	Nt821	C313Y
	R*	-	-	-	-	-

OOO 292 514 TABLEAU 4417771401
 OO 292 513 CHERIF 2215089577
 MOO 2215086436 FR ULHANE 2215086436

OTEC ZBQ 419 MAGIC 4466720331

OMO 292 515 CESAR 4417771401
 MO 4466729890 FR HAVANE 4466729890
 MMO 4466729505 FR CREOLE 4466729505

OOM ZBA 431 LEO 1295135021
 OM ZBA 749 ARAMIS 2231849207
 MOM 4796012929 FR MOLIE 4796012929

MATKA 262094 972 CZ /4 ot. 385000262094972

OMM ZBA 698 BENJAMIN AV CHRISTINELUND P 59607
 MM 209902 972 CZ P 385000209902972
 MMM 155071 972 CZ ROBERTA 385000155071972

Vl.užit:nar: **56** *** kg Ve 120d: **202** kg Ve 210d: **299** kg V 365d: **559** kg / kříž: **134** cm
 Přirustek od narození: **1351 / 103** Šourek: **39** cm
 Věk při ZV **363** dní aktuálně k 22.05.24 hmotnost: **510** kg výška v kříži: **134** cm

PLEMENNÉ HODNOTY										LINEARNÍ HODNOCENÍ							
		pp	ru	pp	ru	TR	KT	OS	UT	Hmot kříž TR KT OS UT CE							
BÝK	PE	91	109	ME	101	111	106	112	110	112							
MATKA	PE	108	104	ME	97	121	103	105	104	106	794	150	20	19	17	6	62
OTEC	PE	77	126	ME	101	97	120	131	128	130	/						

LH: TR 7 / / 8 KT / / OS / / UT Celkem: Končetiny: / / / / /

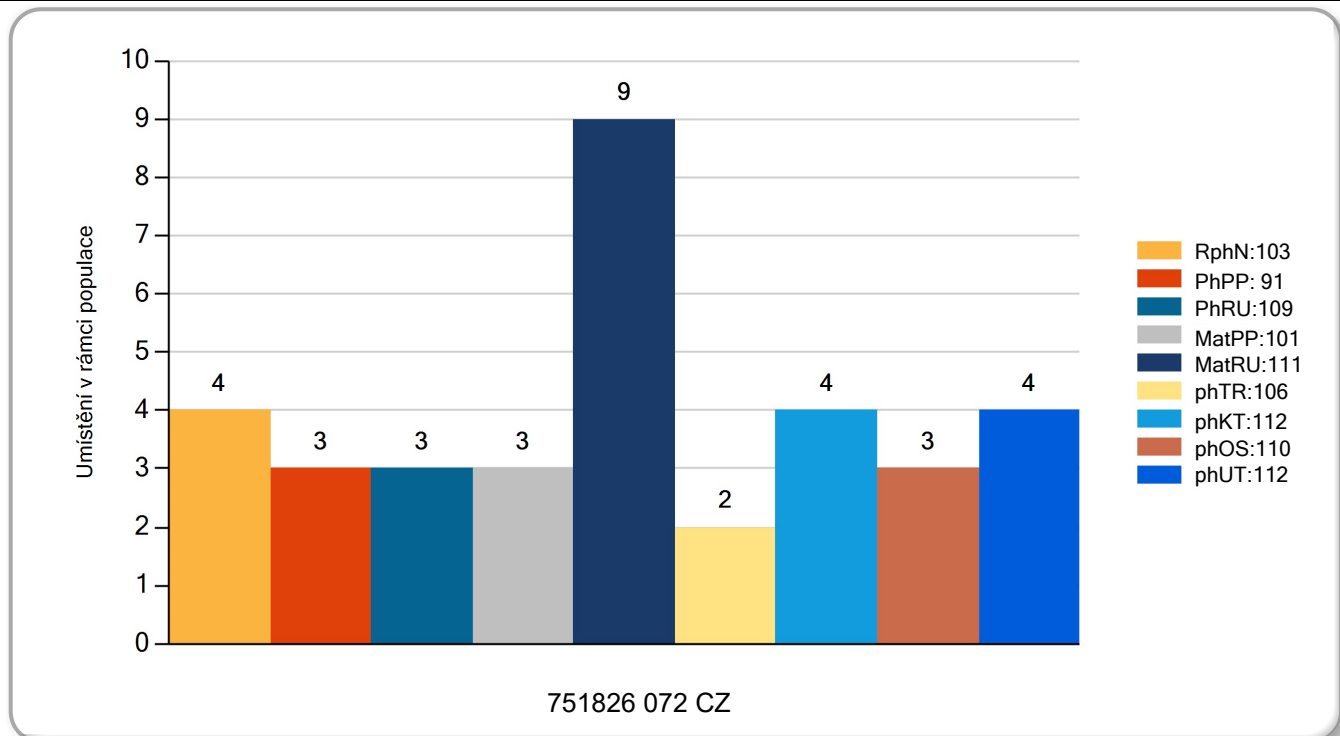

Číslo : **751828 072 CZ** **IMUNO Z HLUKU R*** Číslo katalogu: 9
 Dat.nar. : 22.06.2023 Plemeno : Q 100 - Blonde d'Aquitaine
 Chovatel : Minaříková Hana, Hluk
 Majitel : Minaříková Hana, Hluk

QTL znaky	Rohy Ataxie Q204X F94L Nt821 C313Y
	R* - - - - -

OOO 266 916 MAESTRO 4776004345
 OO ZBA 353 MALINOIS 7996035531
 MOO 7993005739 FR IDYLLIQUE 7993005739

OTEC ZBA 466 NATURAL Z CUNKOVA ET 253000156437031

OMO ZBA 171 TOKIO 4776004345
 MO 8553 310 CZ JENTILLE 110310008553
 MMO 21066 FR DANDINE ET 021066A88

OOM 277 937 TORONTO 8235145607
 OM ZBA 826 CABREL 8206008413
 MOM 4793010304 FR IPERIALE 4793010304

MATKA 230575 972 CZ /6 ot. BÁRA Z HLUKU 385000230575972

OMM ZBA 607 RUMCAJS RF V 030000596618061
 MM 180776 972 CZ URŠULA Z HLUKU 385000180776972
 MMM 155074 972 CZ SIESTA Z HLUKU ET 385000155074972

Vl.užit:nar: **61** *** kg Ve 120d: **220** kg Ve 210d: **346** kg V 365d: **638** kg / kříž: **135** cm
 Přírustek od narození: **1555 / 127** Šourek: **42** cm
 Věk při ZV **362** dní aktuálně k 22.05.24 hmotnost: **582** kg výška v kříži: **135** cm

PLEMENNÉ HODNOTY				LINEARNÍ HODNOCENÍ											
	pp	ru	ME	pp	ru	TR	KT	OS	UT	Hmot kříž				CE	
BÝK	PE	75	108	ME	90	128	112	105	103	106					
MATKA	PE	92	106	ME	100	127	113	102	98	103	850 / 153 28 20 17 6 71				
OTEC	PE	77	109	ME	78	128	109	104	104	105	808 / 147 28 22 24 8 82				

LH: TR 7 / /10 KT / / OS / / UT Celkem: Končetiny: / / / /

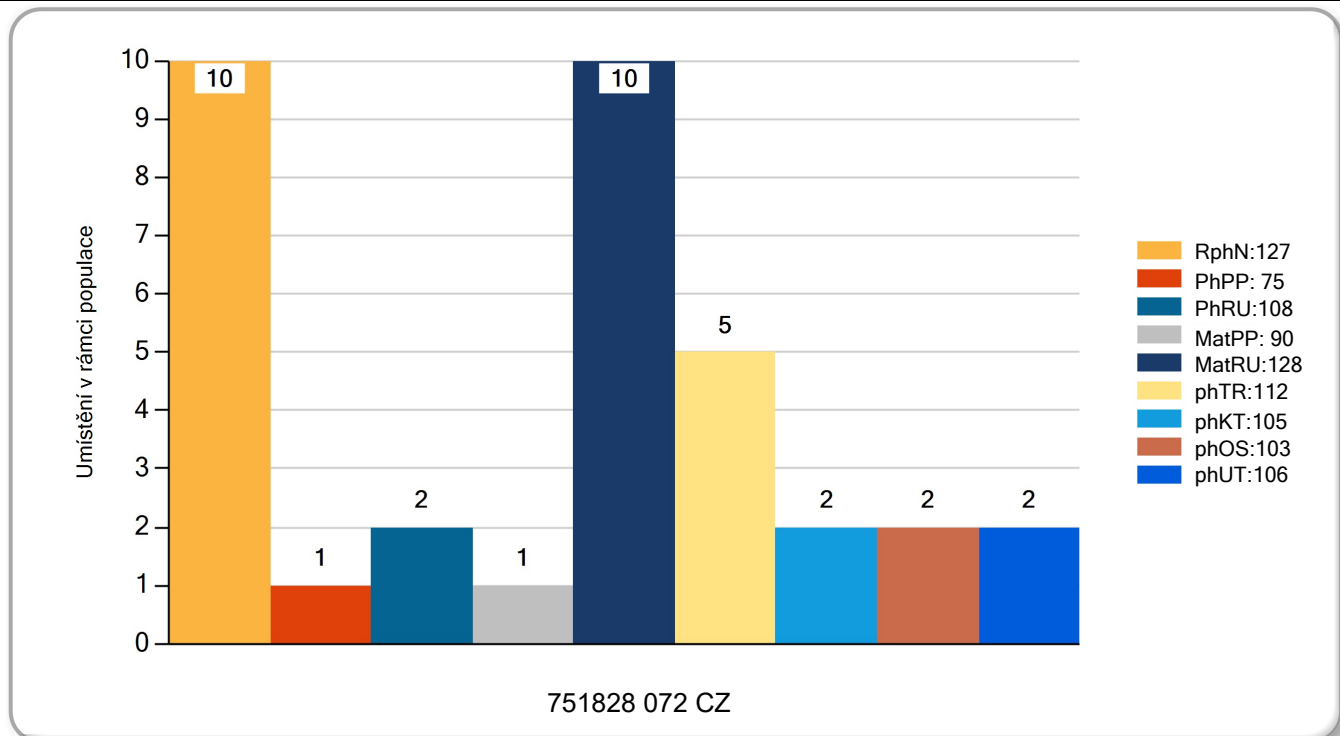

Číslo : **751829 072 CZ** **IBIS Z HLUKU R*** Číslo katalogu: 10
 Dat.nar. : 22.06.2023 Plemeno : Q 100 - Blonde d'Aquitaine
 Chovatel : Minaříková Hana, Hluk
 Majitel : Minaříková Hana, Hluk

QTL znaky	Rohy	Ataxie	Q204X	F94L	Nt821	C313Y
	R*	-	-	-	-	-

OOO 280 432 RONALD 8235077592
 OO 291 856 ARLEQUIN 5615035930
 MOO 4496025486 FR MIMOSA 4496025486

Otec ZBQ 443 OLINOIS GD 5655921650

OMO 292 889 ANGELO 8235077592
 MO 5655921166 FR HINDRA 5655921166
 MMO 5622917822 FR UKRAINE 5622917822

OOM 285 806 VELOURS 6411804358
 OM ZBQ 118 GAELIC 5343396600
 MOM 5343396452 FR CAMOMILLE 5343396452

MATKA 300608 972 CZ / 2 ot. R* 385000300608972

OMM ZBA 826 CABREL 8206008413
 MM 251666 972 CZ 385000251666972
 MMM 359270 961 CZ SASANKA RF 030000359270961

Vl.užit:nar: **53** *** kg Ve 120d: **207** kg Ve 210d: **347** kg V 365d: **609** kg / kříž: **138** cm
 Přírustek od narození: **1507 / 119** Šourek: **40** cm
 Věk při ZV **362** dní aktuálně k 22.05.24 hmotnost: **558** kg výška v kříži: **138** cm

PLEMENNÉ HODNOTY				LINEARNÍ HODNOCENÍ													
	pp	ru		pp	ru	TR	KT	OS	UT	Hmot kříž							
BÝK	PE	96	116	ME	106	109	111	106	103	106							
MATKA	PE	97	99	ME	105	125	95	87	86	87	734	147	24	22	19	7	72
Otec	PE	96	119	ME	107	99	110	113	109	112	/						

LH: TR 9 / /10 KT / / OS / / UT Celkem: Končetiny: / / / /

