

KATALOG ZÁKLADNÍHO VÝBĚRU

dne 26.02.2025 13:00

Karsit Agro,a.s.Dubenec

Č. K.	Číslo býčka	Otec st.reg.	Datum narození	Plem.	HM. kg	Kř. cm	Př.od (g)	nar. RPH	Chovatel
1	876763 052	CZ ITI 772	27.10.23	T 100	718	142	1461	102	Karsit Agro,a.s.Dubenec
2	895753 052	CZ ITI 350	05.11.23	T 100	712	145	1483	104	Karsit Agro,a.s.Dubenec
3	895758 052	CZ ITI 350	11.11.23	T 100	700	145	1472	103	Karsit Agro,a.s.Dubenec
4	895759 052	CZ ITI 772	12.11.23	T 100	664	137	1391	95	Karsit Agro,a.s.Dubenec
5	895761 052	CZ ITI 350	14.11.23	T 100	646	146	1361	94	Karsit Agro,a.s.Dubenec
6	895763 052	CZ ITI 798	17.11.23	T 100	646	143	1371	93	Karsit Agro,a.s.Dubenec
7	895765 052	CZ ITI 798	29.11.23	T 100	670	143	1468	102	Karsit Agro,a.s.Dubenec
8	895775 052	CZ ICH 821	13.12.23	T 100	680	145	1535	107	Karsit Agro,a.s.Dubenec
9	895779 052	CZ ICH 821	18.12.23	T 100	598	141	1360	91	Karsit Agro,a.s.Dubenec
10	895780 052	CZ IIT 186	18.12.23	T 100	718	150	1658	119	Karsit Agro,a.s.Dubenec

Býci vyřazení před základním výběrem

Č. K.	Číslo býčka	Otec st.reg.	Datum narození	Plem.	Body VT HM	Chovatel	Důvod vyřazení
11	895760 052	CZ ZIT 782	12.11.23	T 100	9 8	Karsit Agro,a.s.Dubenec	před ZV-hm.365d

Plemenné hodnoty uvedené v katalogu jsou spočítány k 31.12.2024

Vysvětlivky ke zkratkám ve jménech v katalogu :

ET	- býček narozen po embryotrasferu
RED	- zbarvení red angus
P,V	- bezrohý / volný roh (* - testováno testem DNA)
PP	- bezrohý – homozygot (stanoveno testem DNA)
R	- rohatý (* - testováno testem DNA)

Vysvětlivky ke OTL znakům v katalogu :

ATAxie G/G – čistý, A/G – přenašeč, A/A - zvíře nese dvě kopie mutované alely

Geny způsobující dvojí osvalení:

Q204X	+/+ - čistý, MH/+ - přenáší jednu alelu, MH/MH – dvě mutované alely (CH)
F94L	+/+ - čistý, F/+ - přenáší jednu alelu, F/F – dvě mutované alely (LI, CH)
NT821	WT/WT – čistý, WT/Del11 - přenáší 1 alelu, Del11/Del11- dvě mutované alely (AA)
C313Y	+/+ - čistý, MH/+ - přenáší jednu alelu, MH/MH – dvě mutované alely (GS)

Porodní hmotnost (nar) - u plemene AA,BA,HE,CH,MS,LI způsob zjišťování porodní hmotnosti v chovu

- * * * - váženo při narození
- * * - odhadováno
- * - nesledováno

Popisky grafu úrovně plemenných hodnot:

Jednotlivé plemenné hodnoty jsou rozděleny do pásem na základě výpočtu kvantilu normálního rozložení, které udávají, jak si konkrétní jedinec stojí v porovnání s průměrem populace plemenných býčků odchovaných

- pro polní test v období 2018 – 2023 .
- pro lineární hodnocení pouze býci odchováni v roce 2023 .

pásmo	Pozice býka v rámci populace	zkratka	Popis údaje v grafu
10	býk patří hodnotou RPH do 10 % nejlepších býků v daném ukazateli	RphT	RPH pro přírůstek v testu
9	býk patří hodnotou RPH do 20 % nejlepších býků v daném ukazateli	RphN	RPH pro životní přírůstek
8	býk patří hodnotou RPH do 30 % nejlepších býků v daném ukazateli	RpPP	RPH pro přímý efekt porody
7	býk patří hodnotou RPH do 40 % nejlepších býků v daném ukazateli	RpRU	RPH pro přímý efekt růst
6	býk patří hodnotou RPH do 50 % nejlepších býků v daném ukazateli	MatPP	RPH pro maternální efekt porody
5	býk patří hodnotou RPH do průměru býků v daném ukazateli	MatRU	RPH pro maternální efekt růst
4	býk patří hodnotou RPH do 60 % nejlepších býků v daném ukazateli	phTR	RPH pro lineární hodnocení těl. rámec
3	býk patří hodnotou RPH do 70 % nejlepších býků v daném ukazateli	phKT	RPH pro lineární hodnocení kap. těla
2	býk patří hodnotou RPH do 80 % nejlepších býků v daném ukazateli	phOS	RPH pro lineární hodnocení osvalení
1	býk patří hodnotou RPH do 90 % nejlepších býků v daném ukazateli	phUT	RPH pro lineární hodnocení užit. typ

Hlavní selekční kritéria pro výběr do plemnitby na OPB a odchovu u chovatele:

Hlavním selekčním kritériem bude pouze lineární hodnocení při základním výběru.

Důvody vyřazení před základním výběrem.

- hodnocení tělesného rámce (1,2,3 body dle parametrů daného plemene)
- hodnocení bodů za hmotnost v 365 dnech (1,2,3 body dle parametrů daného plemene)
- nepředvedení býka k základnímu výběru na ohlávce nebo na vodící tyči
- na základě rozhodnutí majitele býka o jeho vyřazení
- zdravotní důvody (displazie varlat, apod.)

Důvody vyřazení před základním výběrem.

- hodnocení délky těla (1,2,3 body dle parametrů daného plemene)
- hodnocení ukazatelů kapacity těla (1,2,3 body dle parametrů daného plemene)
- hodnocení ukazatelů osvalení (1,2,3 body dle parametrů daného plemene)
- hodnocení užitkového typu (1,2,3 body dle parametrů daného plemene)
- závažné vady exteriéru při základním výběru
- neodpovídající funkčnost končetin při základním výběru
- zdravotní důvody (displazie varlat, apod.)

Hodnocení končetin

Počínaje prvním turnusem výběrů plemenných býků bude zavedeno do praxe rutinní sledování kvality končetin. Pilotně byly znaky sledovány již v průběhu minulého roku. Za tímto účelem byla vytvořena jednoduchá metodika hodnocení končetin, která se stává nedílnou součástí KUMP a doplňuje Metodiku hodnocení zevnější zviřat.

V rámci popisu končetin se bude sledovat celkem **5 souhrnných znaků**. Jedná se o postoj předních a zadních končetin, souhrnné ukazatele délka a úhel přední a zadní končetiny a zaúhlení pánevních končetin. Všechny sledované vlastnosti se popisují na škále od 1 do 9 bodů. Škála je upravena tak, aby postihovala biologické extrémy (hodnocené body 1 a 9) a stupně mezi nimi. Ne u každého plemene a vlastnosti je bodové hodnocení 5 ideálem, ale zpravidla to tak je.

- **Postoj předních končetin zepředu** – hodnotí se při pohledu zepředu; zpravidla několikrát, aby se eliminoval nesprávný popis, který vychází z momentálního špatného postavení zvířete. Pokud nejsou obě končetiny shodné, popisuje se vždy horší končetina. Odchytky způsobené zraněním se neberou v potaz a taková končetina nemůže být považována za horší.

- **Délka a úhel spěnky přední končetiny** – hodnotí se při pohledu z boku; jedná se o komplexní vlastnost, která zahrnuje 2 samostatné znaky. Pro popis musí dojít ke zvážení obou vlastností a jejich společnému bodovému hodnocení. Pokud nejsou obě končetiny shodné, popisuje se vždy horší končetina. Odchytky způsobené zraněním se neberou v potaz a taková končetina nemůže být považována za horší.

- **Postoj zadních končetin zezadu** – hodnotí se při pohledu zezadu; zpravidla několikrát, aby se eliminoval nesprávný popis, který vychází z momentálního špatného postavení zvířete. Pokud nejsou obě končetiny shodné, popisuje se vždy horší končetina. Odchytky způsobené zraněním se neberou v potaz a taková končetina nemůže být považována za horší.

- **Zaúhlení zadních končetin** - hodnotí se při pohledu z boku; pozorován je úhel hlezenního kloubu, celková motorika zviřat z ní vyplývající.

- **Délka a úhel spěnky zadní končetiny** – hodnotí se při pohledu z boku; jedná se o komplexní vlastnost, která zahrnuje 2 samostatné znaky. Pro popis musí dojít ke zvážení obou vlastností a jejich společnému bodovému hodnocení. Pokud nejsou obě končetiny shodné, popisuje se vždy horší končetina. Odchytky způsobené zraněním se neberou v potaz a taková končetina nemůže být považována za horší.

Úplné znění metodiky pro hodnocení končetin a upravenou metodiku KUMP si můžete stáhnout na www.cschms.cz

Reklamační řád pro základní výběry býků

Majitel odchovávaného býčka má právo podat reklamaci proti rozhodnutí výběrové komise (ČSCHMS). Tato reklamační může mít písemnou nebo ústní formu. Předmětem reklamační může být pouze konečný výsledek výběru (vybrán, odročen, vyřazen), nikoliv nesouhlas s bodovým hodnocením daného býka. Po skončení základního výběru býků vyzve předseda výběrové komise, nebo příslušný inspektor k podání případných protestů (reklamací). Reklamační se podává písemně (email) nejpozději následující den po provedení výběru a to řediteli svazu, řediteli PK a členům výběrové komise (bonitérovi), která hodnocení provedla. Jménem majitele býka může jednat také zástupce odchovny plemenných býků (OPB). V případě neshody mezi verdiktem výběrové komise a majitelem býka je býk odročen a bude proveden nový základní výběr. Provedení nového základního výběru je podmíněno složením kauce 5000 Kč za každého reklamovaného býka. Kauce se skládá na účet ČSCHMS nejpozději do 10-ti kalendářních dnů ode dne provedení základního výběru. V případě, že nebudou peníze připsány na účet v daném termínu, platí původní verdikt výběrové komise a reklamační se dále neřeší. Nový základní výběr se uskuteční do 30-ti dnů od sporného výběru na místě, kde byla podána reklamační, pokud se obě strany nedohodnou jinak. Většinové složení komise nesmí být totožné se složením komise, která vynesla sporný verdikt. O složení nové komise rozhoduje Rada PK daného plemene po dohodě s ČSCHMS. O závěru nového základního výběru je sepsán nový výběrový protokol. Proti tomuto rozhodnutí se již nelze dále odvolat. V případě, že je potvrzeno původní rozhodnutí výběrové komise, propadá kauce ve prospěch ČSCHMS, v opačném případě se vrací majiteli býka do 10-ti kalendářních dnů od provedení nového základního výběru. Náklady spojené s novým základním výběrem (zejména cestovné členů výběrové komise, případně oprávněné nároky spojené s odměnou za odvedenou práci) nese strana, která při svém rozhodnutí či jednání nebyla v právu. Tyto náklady jsou zúčtovány na základě vystavené faktury zaslané druhé straně nejpozději do 14 dnů od provedení opakovaného základního výběru. V každém případě se o reklamační vede písemný zápis. Rozhodnutí výběrové komise se váže ke konkrétnímu zvířeti v konkrétním čase a není možno se na něj odvolávat v případných následných sporech.

Schváleno výborem ČSCHMS dne 21. 3. 2006 v Hradištku pod Medníkem, změny schváleny 24. 7. 2019 Grémiem předsedů rad plemenných knih v Hradištku pod Medníkem. Vstupuje v platnost dnem schválení.

Informace uvedené v katalogu k základnímu výběru byly sestaveny na základě podkladů z kontroly užítkovosti ČSCHMS, laboratoře imunogenetiky a s využitím údajů poskytnutých jednotlivými chovateli. Jejich správnost je relevantní k datu sestavení katalogu, přičemž v průběhu základních výběrů (ZV) může dojít ke zpřesnění některých informací. Pokud se tak stane, jsou na úpravy chovatelé přítomni ZV upozorněni u každého jednotlivého býka po jeho hodnocení. ČSCHMS nenesé žádnou odpovědnost (přímou ani nepřímou) za případné škody, které mohou vzniknout v souvislosti s využitím katalogu jako podkladu pro nákup býka.



Sekretariát ČSCHMS Praha Těšnov 17 110 00 Praha 1	Ředitel Plemenné knihy Radek Dobeš Tel.: + 420 724 073 640 E-mail: pk@cschms.cz Ředitel ČSCHMS Kamil Malát Tel.: +420 724 007 860 E-mail: info@cschms.cz	Plemenná kniha - adresa ČSCHMS Osvoboditelů 35/9 410 02 Lovosice Administrace PK - Nina Honová Tel.: + 420 724 073 641 E-mail: honova@cschms.cz
---	---	---

Číslo : **876763 052 CZ** **ISMAEL KARSIT R*** Číslo katalogu: 1
 Dat.nar. : 27.10.2023 Plemeno : T 100 - Charolais
 Chovatel : Karsit Agro, a.s. Dubenec
 Majitel : Karsit Agro, a.s. Dubenec

QTL znaky	Rohy	Ataxie	Q204X	F94L	Nt821	C313Y
	R*	G/G	+/+	+/+	-	-

OOO ZIT 784 DISCO 7121758980
 OO ICH 444 LATINO 6141532035
 MOO 6141531824 FR GALAXIE 6141531824

OTEC ITI 772 ORBINO 6139714322
 OMO ZTI 551 TORINO 7121758980
 MO 6139713931 FR 6139713931
 MMO 6139713810 FR GABARE 6139713810

OOM ZIT 338 BARITON 1441899152
 OM ITI 152 OMER 8113 8907598113
 MOM 8907595437 FR LADY 8907595437

MATKA 458153 952 CZ /1 ot. HORIZONIE KARSIT 490000458153952

OMM ZTI 557 CHABAL 4522797018
 MM 7122127750 FR NIKITA 7122127750
 MMM 7121612976 FR HEDA 7121612976

Vl.užit:nar: **49** *** kg Ve 120d: **218** kg Ve 210d: **324** kg V 365d: **529** kg / kříž: **133** cm
 Přírustek od narození: **1461 / 102** Šourek: **40** cm
 Věk při ZV **488** dní aktuálně k 27.01.25 hmotnost: **718** kg výška v kříži: **142** cm

PLEMENNÉ HODNOTY				LINEARNÍ HODNOCENÍ																
		pp	ru	pp	ru	TR	KT	OS	UT	Hmot kříž				TR	KT	OS	UT	CE		
BÝK	PE	84	115	ME	85	113	103	108	109	107										
MATKA	PE	84	105	ME	99	112	101	102	102	101	860 /				148	26	23	20	8	77
OTEC	PE	95	117	ME	72	117	111	116	116	115	/									

LH: TR 8 / /10 KT / / OS / / UT Celkem: Končetiny: / / / /

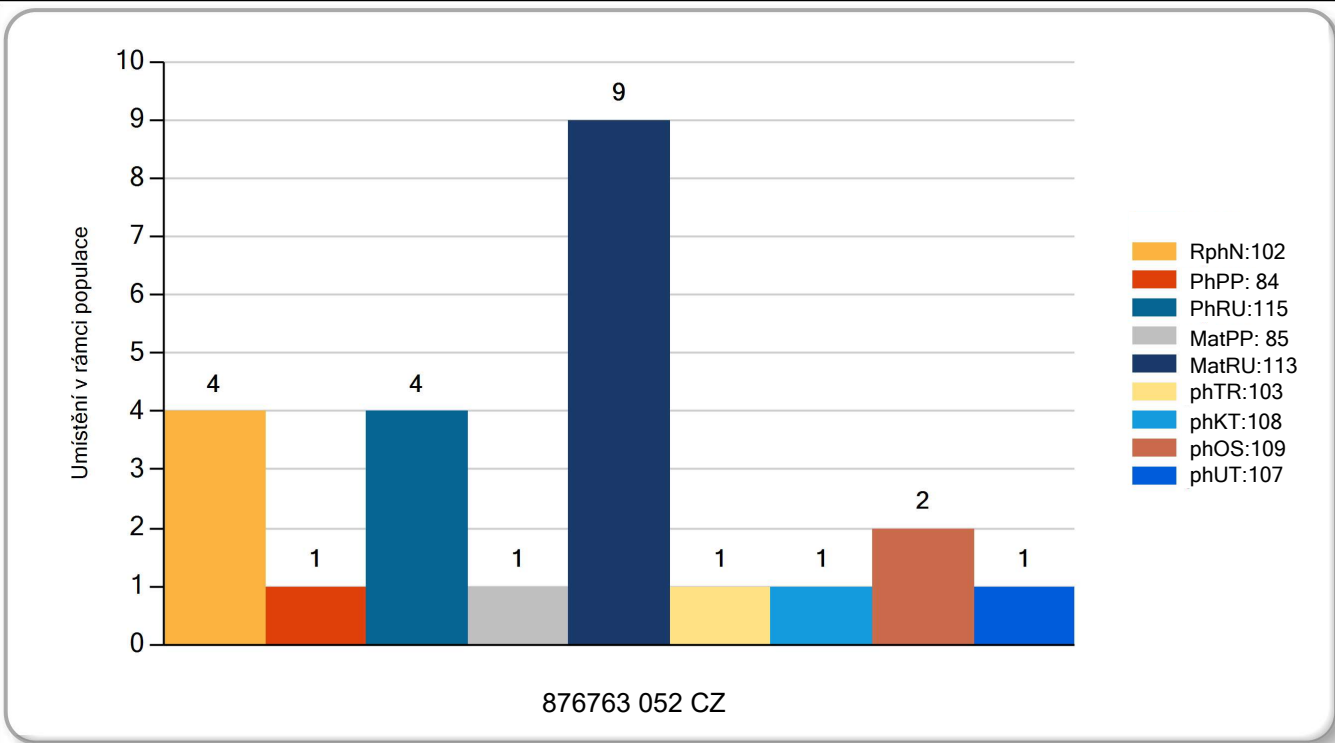

Číslo : **895753 052 CZ** **IRIS KARSIT R*** Číslo katalogu: 2
 Dat.nar. : 05.11.2023 Plemeno : T 100 - Charolais
 Chovatel : Karsit Agro,a.s.Dubeneč
 Majitel : Karsit Agro,a.s.Dubeneč

QTL znaky	Rohy	Ataxie	Q204X	F94L	Nt821	C313Y
	R*	G/G	+/+	+/+	-	-

OOO ICH 179 CABREL 7121027477
 OO ICH 441 LUTHER P 7947451231
 MOO 7950301127 FR GAFSA SC P 7950301127

OTEC ITI 350 ONEDREAM P 4242817438

OMO ZIT 782 HONORABLE 7121027477
 MO 4242503569 FR MARQUISE 4242503569
 MMO 4242009902 FR INFANTE 4242009902

OOM ZIT 767 LAJOSMIZSEI GOLF CZÁVOLY P 32095-5899-4
 OM ICH 476 COLF ZE STATKU ET 413000731283052
 MOM 201004 952 CZ HRABĚNKA ZE STATKU ET 413000201004952

MATKA 458096 952 CZ /1 ot. HAINE KARSIT 490000458096952

OMM ZTI 781 TOULEC 388000624812053
 MM 351768 952 CZ 490000351768952
 MMM 221606 952 CZ 387000221606952

Vl.užit:nar: **46** *** kg Ve 120d: **203** kg Ve 210d: **318** kg V 365d: **563** kg / kříž: **137** cm
 Přirustek od narození: **1483 / 104** Šourek: **39** cm
 Věk při ZV **479** dní aktuálně k 27.01.25 hmotnost: **712** kg výška v kříži: **145** cm

PLEMENNÉ HODNOTY										LINEARNÍ HODNOCENÍ							
		pp	ru		pp	ru	TR	KT	OS	UT	Hmot kříž TR KT OS UT CE						
BÝK	PE	102	120	ME	99	105	111	107	103	105							
MATKA	PE	106	111	ME	100	98	90	92	92	91	896	148	24	21	22	8	75
OTEC	PE	97	123	ME	96	115	133	129	123	126	/						

LH: TR 10 / /10 KT / / OS / / UT Celkem: Končetiny: / / / / /

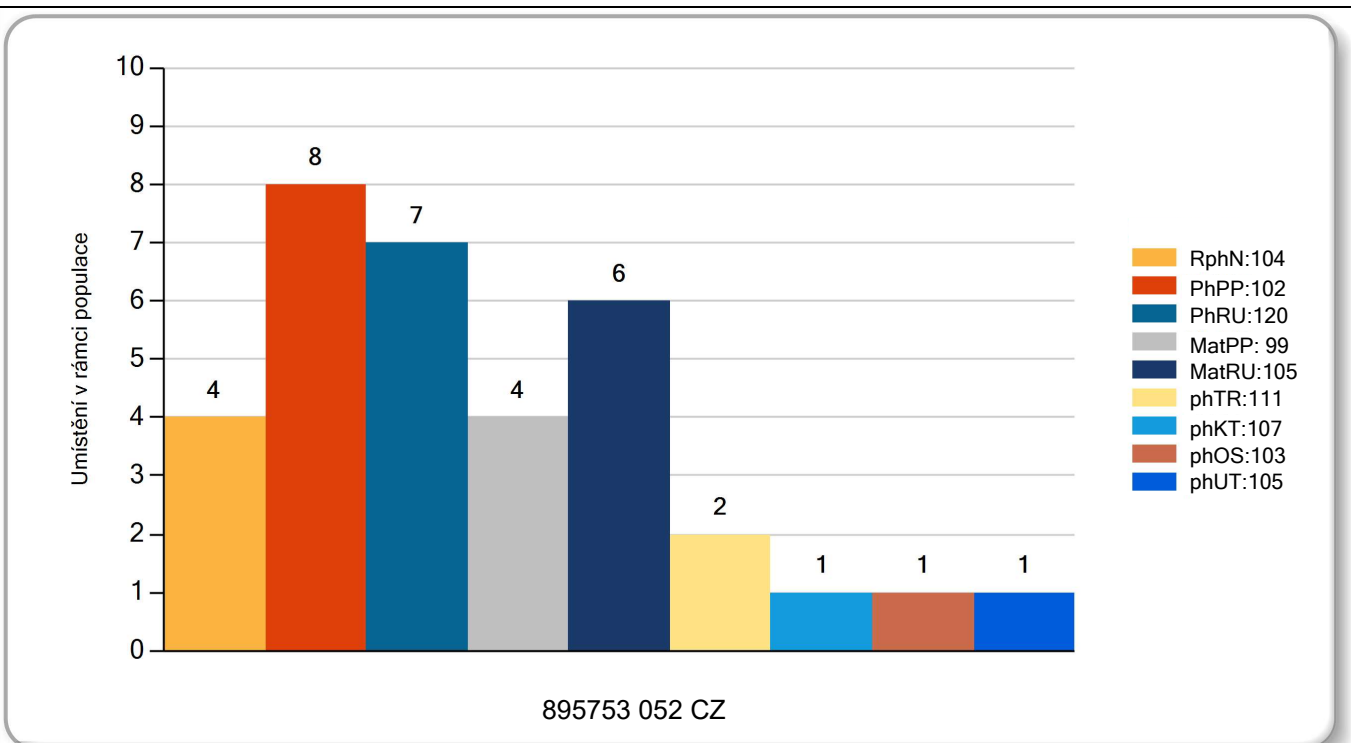

Číslo : **895758 052 CZ** **IMOCRE KARSIT R*** Číslo katalogu: 3
 Dat.nar. : 11.11.2023 Plemeno : T 100 - Charolais
 Chovatel : Karsit Agro,a.s.Dubeneč
 Majitel : Karsit Agro,a.s.Dubeneč

QTL znaky	Rohy	Ataxie	Q204X	F94L	Nt821	C313Y
	R*	G/G	+/+	+/+	-	-

OOO ICH 179 CABREL 7121027477
 OO ICH 441 LUTHER P 7947451231
 MOO 7950301127 FR GAFSA SC P 7950301127

OTEC ITI 350 ONEDREAM P 4242817438

OMO ZIT 782 HONORABLE 7121027477
 MO 4242503569 FR MARQUISE 4242503569
 MMO 4242009902 FR INFANTE 4242009902

OOM ZIT 767 LAJOSMIZSEI GOLF CZÁVOLY P 32095-5899-4
 OM ICH 476 COLF ZE STATKU ET 413000731283052
 MOM 201004 952 CZ HRABĚNKA ZE STATKU ET 413000201004952

MATKA 458097 952 CZ /1 ot. HALLE KARSIT 490000458097952

OMM ZIT 100 VOLTAIRE 4522794020
 MM 351746 952 CZ 490000351746952
 MMM 311614 952 CZ 490000311614952

Vl.užit:nar: **48** *** kg Ve 120d: **206** kg Ve 210d: **312** kg V 365d: **559** kg / kříž: **136** cm
 Přirustek od narození: **1472 / 103** Šourek: **35** cm
 Věk při ZV **473** dní aktuálně k 27.01.25 hmotnost: **700** kg výška v kříži: **145** cm

PLEMENNÉ HODNOTY				LINEARNÍ HODNOCENÍ													
	pp	ru		pp	ru	TR	KT	OS	UT	Hmot kříž							
BÝK	PE	99	120	ME	99	107	108	104	101	102							
MATKA	PE	102	115	ME	98	101	89	87	86	86	752	148	22	20	19	7	68
OTEC	PE	97	123	ME	96	115	133	129	123	126	/						

LH: TR 10 / /10 KT / / OS / / UT Celkem: Končetiny: / / / /

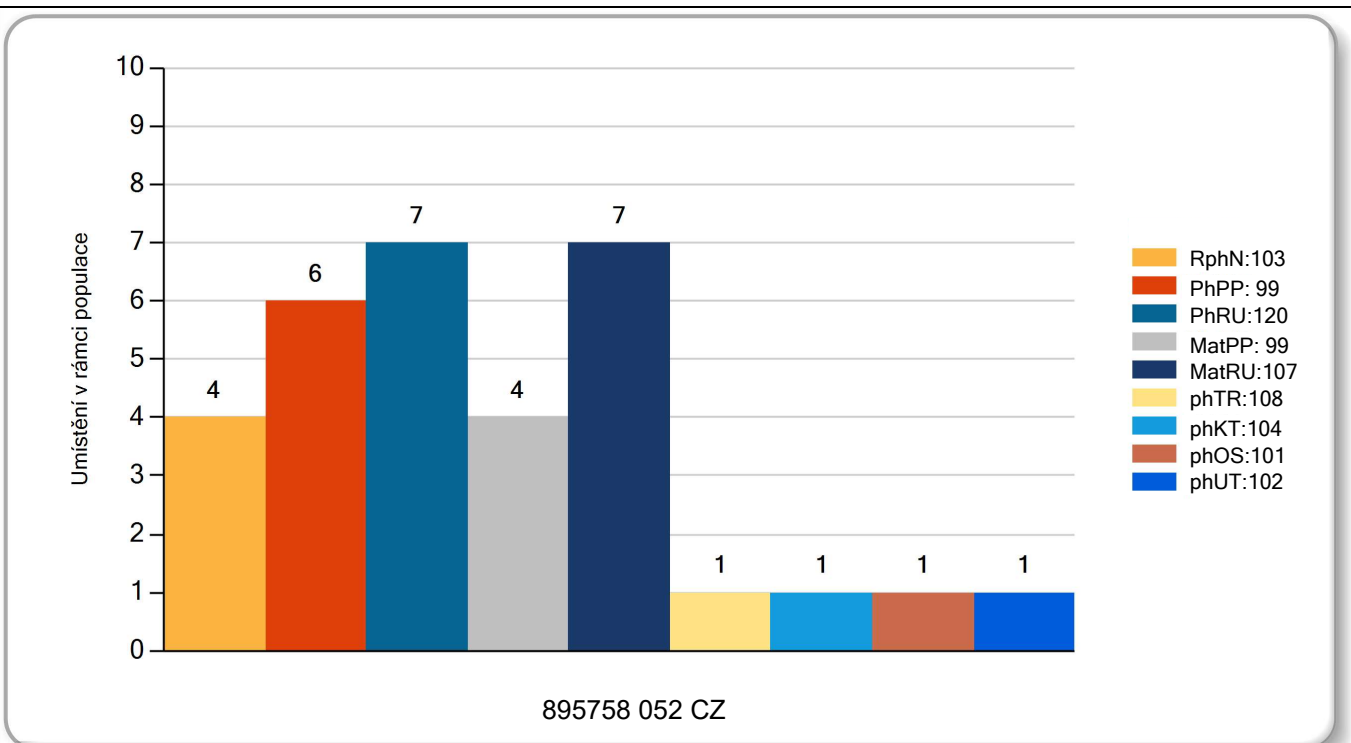

Číslo : **895759 052 CZ** **ISIS KARSIT R*** Číslo katalogu: 4
 Dat.nar. : 12.11.2023 Plemeno : T 100 - Charolais
 Chovatel : Karsit Agro,a.s.Dubeneč
 Majitel : Karsit Agro,a.s.Dubeneč

QTL znaky	Rohy	Ataxie	Q204X	F94L	Nt821	C313Y
	R*	A/G	MH/+	+/+	-	-

OOO ZIT 784 DISCO 7121758980
 OO ICH 444 LATINO 6141532035
 MOO 6141531824 FR GALAXIE 6141531824

Otec ITI 772 ORBINO 6139714322

OMO ZTI 551 TORINO 7121758980
 MO 6139713931 FR 6139713931
 MMO 6139713810 FR GABARE 6139713810

OOM ICH 726 GIONO 2130301025
 OM ITI 153 OMER 9113 4522799113
 MOM 4522795137 FR JAVANAISE 4522795137

MATKA 458083 952 CZ /1 ot. HOSTIE KARSIT 490000458083952

OMM ZIT 195 UMAX Z MEZIBOŘÍ 017000788733061
 MM 374007 952 CZ 490000374007952
 MMM 141751 941 CZ USAVA Z TÝNIŠTĚ 411000141751941

Vl.užit:nar: **49** *** kg Ve 120d: **209** kg Ve 210d: **320** kg V 365d: **533** kg / kříž: **132** cm
 Přírustek od narození: **1391 / 95** Šourek: **36** cm
 Věk při ZV **472** dní aktuálně k 27.01.25 hmotnost: **664** kg výška v kříži: **137** cm

PLEMENNÉ HODNOTY				LINEARNÍ HODNOCENÍ													
	pp	ru	ME	pp	ru	TR	KT	OS	UT	Hmot kříž				CE			
BÝK	PE	96	115	ME	89	112	103	108	109	108							
MATKA	PE	100	108	ME	101	108	97	97	98	98	864	147	25	22	20	7	74
Otec	PE	95	117	ME	72	117	111	116	116	115							

LH: TR 6 / / 9 KT / / OS / / UT Celkem: Končetiny: / / / /

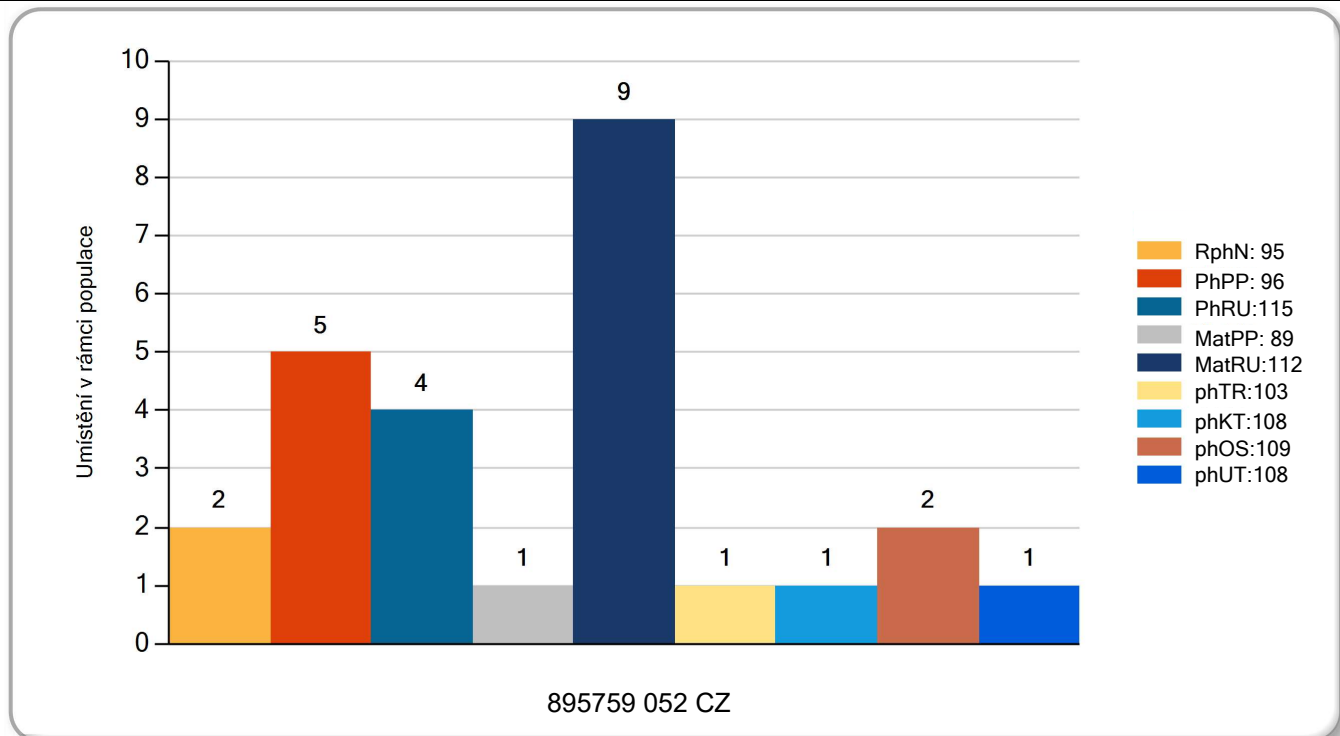

Číslo : **895761 052 CZ** **ILLINOIS KARSIT P*** Číslo katalogu: 5
 Dat.nar. : 14.11.2023 Plemeno : T 100 - Charolais
 Chovatel : Karsit Agro, a.s. Dubenec
 Majitel : Karsit Agro, a.s. Dubenec

QTL znaky	Rohy	Ataxie	Q204X	F94L	Nt821	C313Y
	P*	G/G	+/+	+/+	-	-

OOO ICH 179 CABREL 7121027477
 OO ICH 441 LUTHER P 7947451231
 MOO 7950301127 FR GAFSA SC P 7950301127

OTEC ITI 350 ONEDREAM P 4242817438

OMO ZIT 782 HONORABLE 7121027477
 MO 4242503569 FR MARQUISE 4242503569
 MMO 4242009902 FR INFANTE 4242009902

OOM ZTI 891 URFE 7121253026
 OM ICH 075 HAMEL 1444349112
 MOM 1444348921 FR FANFARE 1444348921

MATKA 441006 952 CZ /1 ot. GERIE KARSIT 490000441006952

OMM ZIT 436 VEKTOR ZE STATKU ET 413000638193052
 MM 393281 952 CZ 490000393281952
 MMM 149793 941 CZ URABAINÉ Z TÝNIŠTĚ 411000149793941

Vl.užit:nar: **47** *** kg Ve 120d: **224** kg Ve 210d: **346** kg V 365d: **555** kg / kříž: **137** cm
 Přirustek od narození: **1361 / 94** Šourek: **41** cm
 Věk při ZV **470** dní aktuálně k 27.01.25 hmotnost: **646** kg výška v kříži: **146** cm

PLEMENNÉ HODNOTY				LINEARNÍ HODNOCENÍ													
	pp	ru		pp	ru	TR	KT	OS	UT	Hmot kříž							
BÝK	PE	101	120	ME	98	113	124	127	125	126							
MATKA	PE	103	116	ME	99	111	112	119	120	119	876	148	25	22	19	7	73
OTEC	PE	97	123	ME	96	115	133	129	123	126	/						

LH: TR 10 / / 8 KT / / OS / / UT Celkem: Končetiny: / / / /

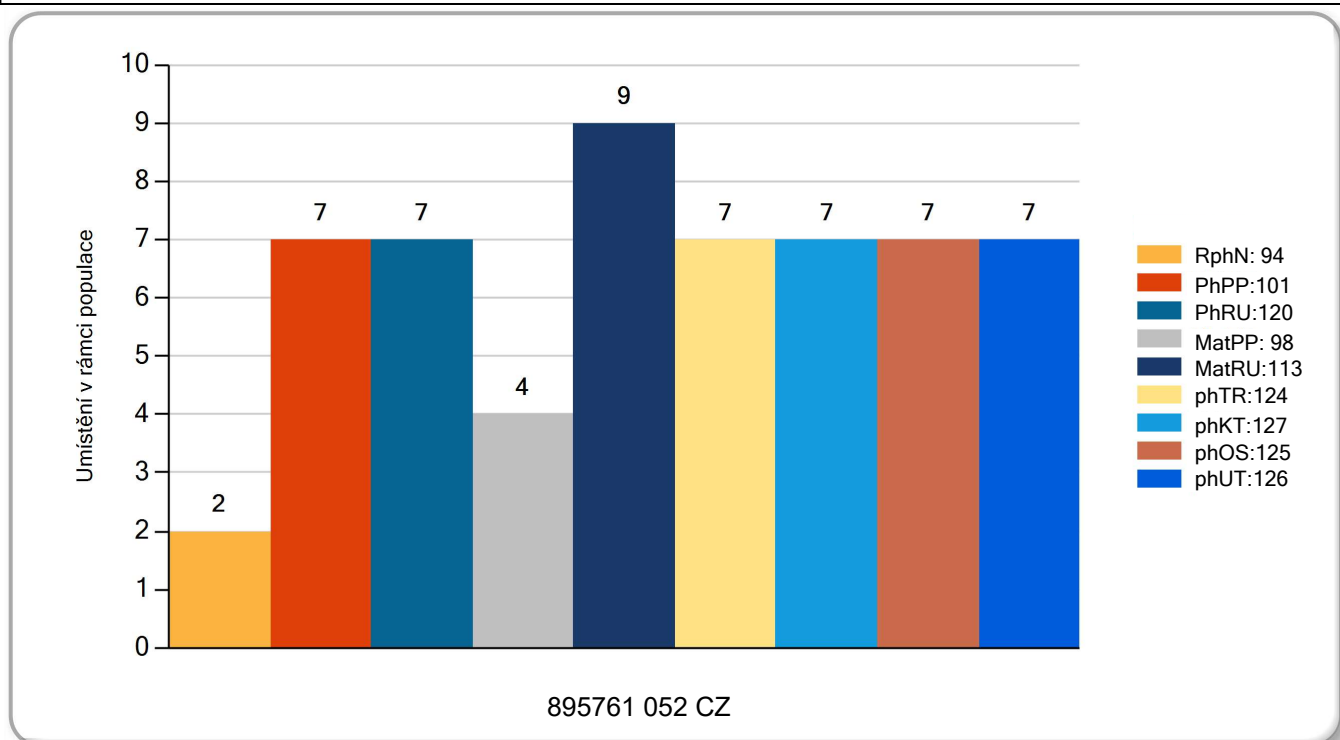

Číslo : **895763 052 CZ** **IPA KARSIT R*** Číslo katalogu: 6
 Dat.nar. : 17.11.2023 Plemeno : T 100 - Charolais
 Chovatel : Karsit Agro, a.s. Dubenec
 Majitel : Karsit Agro, a.s. Dubenec

QTL znaky	Rohy	Ataxie	Q204X	F94L	Nt821	C313Y
	R*	G/G	MH/+	+/+	-	-

OOO ZTI 891 URFE 7121253026
 OO ICH 075 HAMEL 1444349112
 MOO 1444348921 FR FANFARE 1444348921

OTEC ITI 798 MELOMAN 4516406245

OMO 292 775 ETRANGE 7121253026
 MO 4516402014 FR HISTOIRE 4516402014
 MMO 4516407153 FR CIVELLE 4516407153

OOM ZIT 767 LAJOSMIZSEI GOLF CZÁVOLY P 32095-5899-4
 OM ICH 476 COLF ZE STATKU ET 413000731283052
 MOM 201004 952 CZ HRABĚNKA ZE STATKU ET 413000201004952

MATKA 458170 952 CZ /1 ot. HYSTERIE KARSIT 490000458170952

OMM ZTI 088 RUSS 6334971421
 MM 299269 952 CZ 490000299269952
 MMM 243344 952 CZ 387000243344952

Vl.užit:nar: **47** *** kg Ve 120d: **221** kg Ve 210d: **329** kg V 365d: **540** kg / kříž: **136** cm
 Přirustek od narození: **1371 / 93** Šourek: **35** cm
 Věk při ZV **467** dní aktuálně k 27.01.25 hmotnost: **646** kg výška v kříži: **143** cm

PLEMENNÉ HODNOTY										LINEARNÍ HODNOCENÍ							
		pp	ru	pp	ru	TR	KT	OS	UT	Hmot kříž TR KT OS UT CE							
BÝK	PE	104	119	ME	102	101	104	110	111	110							
MATKA	PE	102	113	ME	101	103	88	95	96	93	806	145	23	21	19	7	70
OTEC	PE	108	114	ME	100	105	116	111	110	112	/						

LH: TR 9 / / 8 KT / / OS / / UT Celkem: Končetiny: / / / / /

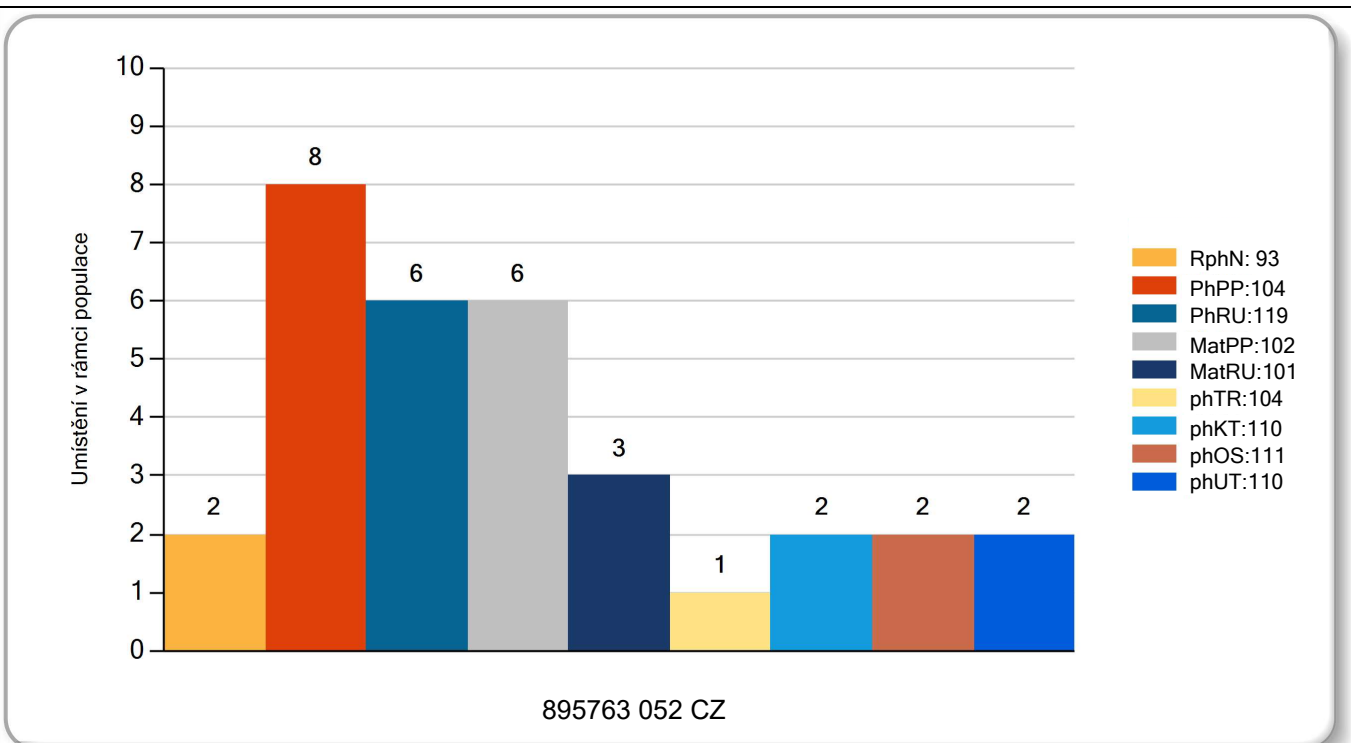

Číslo : **895765 052 CZ** **ILK KARSIT R*** Číslo katalogu: 7
 Dat.nar. : 29.11.2023 Plemeno : T 100 - Charolais
 Chovatel : Karsit Agro,a.s.Dubeneč
 Majitel : Karsit Agro,a.s.Dubeneč

QTL znaky	Rohy	Ataxie	Q204X	F94L	Nt821	C313Y
	R*	G/G	+/+	+/+	-	-

OOO ZTI 891 URFE 7121253026
 OO ICH 075 HAMEL 1444349112
 MOO 1444348921 FR FANFARE 1444348921

OTEC ITI 798 MELOMAN 4516406245

OMO 292 775 ETRANGE 7121253026
 MO 4516402014 FR HISTOIRE 4516402014
 MMO 4516407153 FR CIVELLE 4516407153

OOM ZIT 793 BOMBIX 8921037052
 OM ZIT 859 JERSEY 8907454042
 MOM 8907454410 FR VEDETTE 8907454410

MATKA 458116 952 CZ /1 ot. HERITAGE KARSIT 490000458116952

OMM ZIT 788 IZOARD 7121954046
 MM 7122507309 FR NALANE 7122507309
 MMM 7122024220 FR JALANE 7122024220

Vl.užit:nar: **46** *** kg Ve 120d: **206** kg Ve 210d: **336** kg V 365d: **579** kg / kříž: **136** cm
 Přirustek od narození: **1468 / 102** Šourek: **35** cm
 Věk při ZV **455** dní aktuálně k 27.01.25 hmotnost: **670** kg výška v kříži: **143** cm

PLEMENNÉ HODNOTY										LINEARNÍ HODNOCENÍ						
		pp	ru	pp	ru	TR	KT	OS	UT	Hmot kříž TR KT OS UT CE						
BÝK	PE	101	122	ME	104	105	113	110	108	111						
MATKA	PE	94	122	ME	106	108	110	103	100	103	880 / 155 29 22 21 8 80					
OTEC	PE	108	114	ME	100	105	116	111	110	112	/					

LH: TR 9 / /10 KT / / OS / / UT Celkem: Končetiny: / / / / /

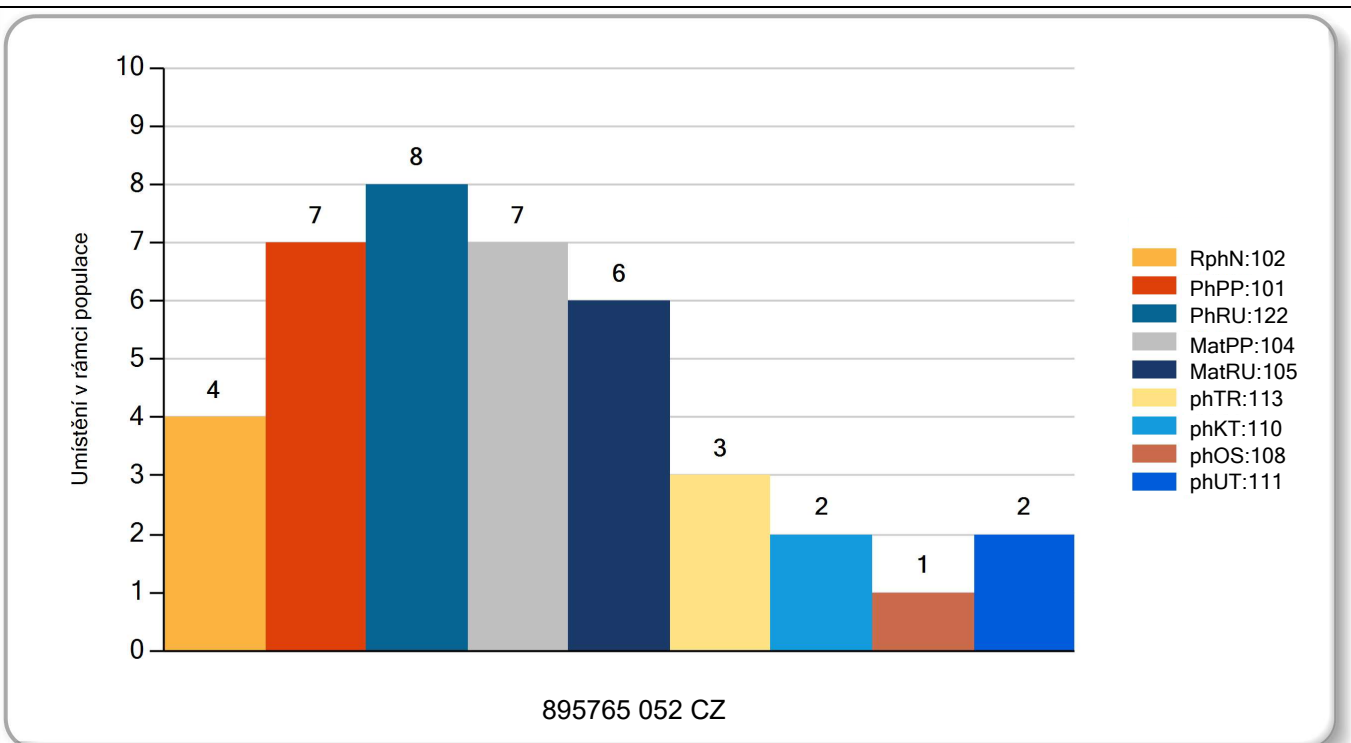

Číslo : **895775 052 CZ** **ILYKE KARSIT R*** Číslo katalogu: 8
 Dat.nar. : 13.12.2023 Plemeno : T 100 - Charolais
 Chovatel : Karsit Agro,a.s.Dubeneč
 Majitel : Karsit Agro,a.s.Dubeneč

QTL znaky	Rohy	Ataxie	Q204X	F94L	Nt821	C313Y
	R*	G/G	+/+	F/+	-	-

OOO ZCH 703 NECESSAIRE 6327793880
 OO ZIT 349 VIVIERS 5703581890
 MOO 5703418896 FR SIBERIE 5703418896

OTEC ICH 821 HIAGO 5812813521

OMO ZIT 351 BANCO 6327793880
 MO 5812209817 FR DOUCHKA 5812209817
 MMO 5817503633 FR TUILE 5817503633

OOM ZTI 102 SUMO 0311102405
 OM ZTI 557 CHABAL 4522797018
 MOM 4522791051 FR SAVANE 4522791051

MATKA 7122127750 FR /4 ot. NIKITA 7122127750

OMM 289 148 ARCHIBEAU 5810106833
 MM 7121612976 FR HEDA 7121612976
 MMM 7121157235 FR CHATAIGNE 7121157235

Vl.užit:nar: **49** *** kg Ve 120d: **241** kg Ve 210d: **343** kg V 365d: **561** kg / kříž: **134** cm
 Přírustek od narození: **1535 / 107** Šourek: **34** cm
 Věk při ZV **441** dní aktuálně k 27.01.25 hmotnost: **680** kg výška v kříži: **145** cm

PLEMENNÉ HODNOTY				LINEARNÍ HODNOCENÍ														
	pp	ru		pp	ru	TR	KT	OS	UT	Hmot kříž				CE				
BÝK	PE	96	116	ME	106	106	115	115	114	115								
MATKA	PE	88	110	ME	109	110	111	111	111	112	984	/	150	26	25	24	8	83
Otec	PE	106	113	ME	100	108	120	120	119	120								

LH: TR 10 / /10 KT / / OS / / UT Celkem: Končetiny: / / / /

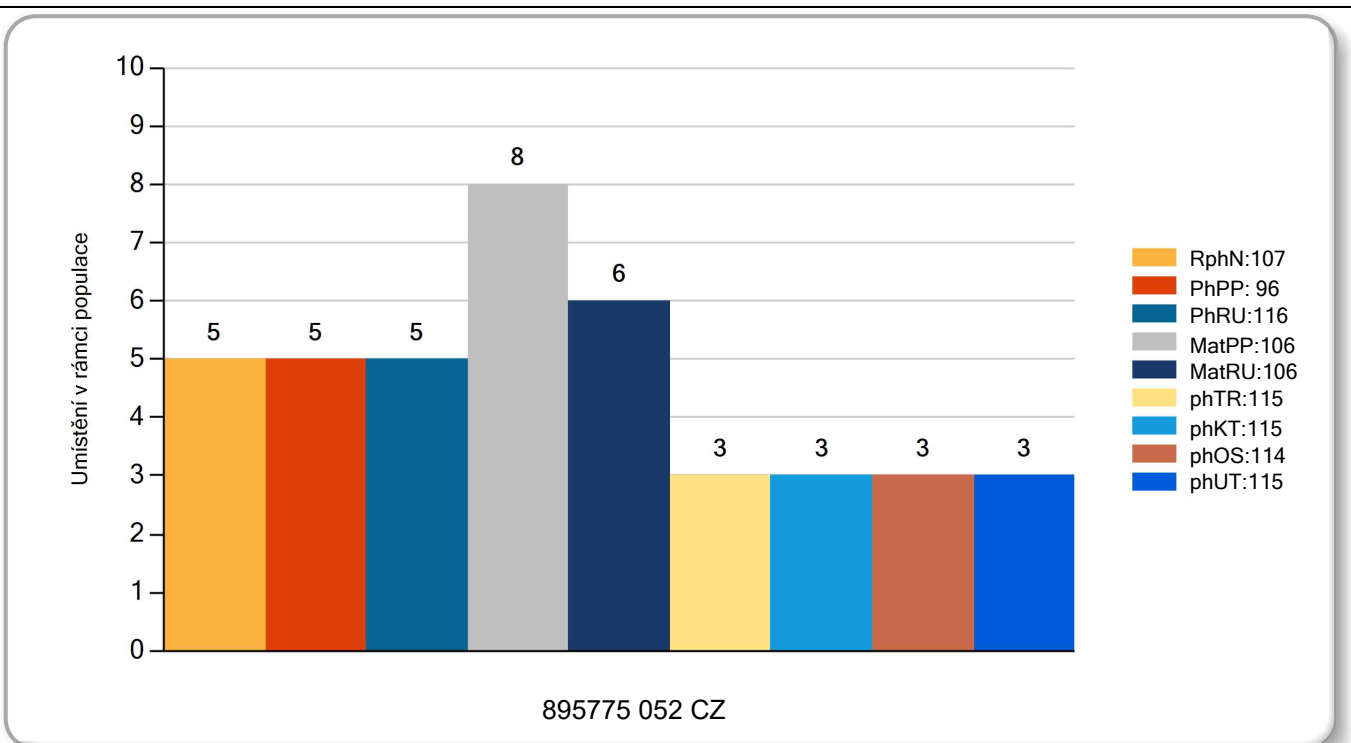

Číslo : **895779 052 CZ** **INOCENC KARSIT R*** Číslo katalogu: 9
 Dat.nar. : 18.12.2023 Plemeno : T 100 - Charolais
 Chovatel : Karsit Agro, a.s. Dubenec
 Majitel : Karsit Agro, a.s. Dubenec

QTL znaky	Rohy	Ataxie	Q204X	F94L	Nt821	C313Y
	R*	G/G	+/+	F/+	-	-

OOO ZCH 703 NECESSAIRE 6327793880
 OO ZIT 349 VIVIERS 5703581890
 MOO 5703418896 FR SIBERIE 5703418896

OTEC ICH 821 HIAGO 5812813521

OMO ZIT 351 BANCO 6327793880
 MO 5812209817 FR DOUCHKA 5812209817
 MMO 5817503633 FR TUILE 5817503633

OOM ZCH 806 HABIT 7992101442
 OM ZIT 195 UMAX Z MEZIBOŘÍ 017000788733061
 MOM 344613 961 CZ ROLBA Z MEZIBOŘÍ 017000344613961

MATKA 410873 952 CZ /3 ot. 490000410873952

OMM ZCH 704 NATUR 3697010336
 MM 282616 952 CZ 490000282616952
 MMM 221600 952 CZ SIMONA KARSIT 387000221600952

Vl.užit:nar: **46** *** kg Ve 120d: **205** kg Ve 210d: **322** kg V 365d: **529** kg / kříž: **133** cm
 Přírustek od narození: **1360 / 91** Šourek: **35** cm
 Věk při ZV **436** dní aktuálně k 27.01.25 hmotnost: **598** kg výška v kříži: **141** cm

PLEMENNÉ HODNOTY										LINEARNÍ HODNOCENÍ								
		pp	ru		pp	ru	TR	KT	OS	UT	Hmot kříž TR KT OS UT CE							
BÝK	PE	108	108	ME	101	107	106	111	112	111								
MATKA	PE	109	103	ME	101	106	96	100	100	100	850	/	147	22	21	21	7	71
OTEC	PE	106	113	ME	100	108	120	120	119	120	/							

LH: TR 9 / / 7 KT / / OS / / UT Celkem: Končetiny: / / / / /

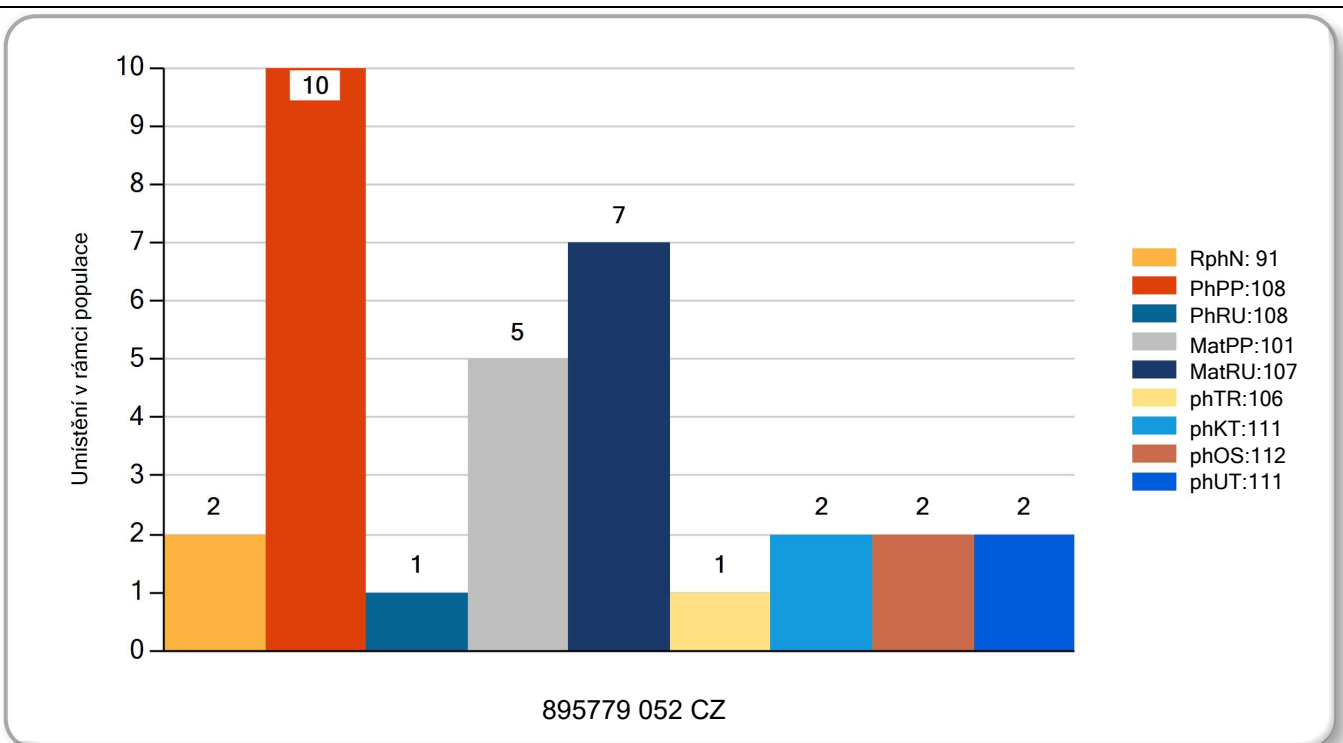

Číslo : **895780 052 CZ** **INK KARSIT R*** Číslo katalogu: 10
 Dat.nar. : 18.12.2023 Plemeno : T 100 - Charolais
 Chovatel : Karsit Agro,a.s.Dubeneč
 Majitel : Karsit Agro,a.s.Dubeneč

QTL znaky	Rohy	Ataxie	Q204X	F94L	Nt821	C313Y
	R*	G/G	+/+	F/+	-	-

OOO 285 817 CELSIUS 8541877210
 OO ICH 442 LOSC 8067871866
 MOO 8067571446 FR IMAGE 8067571446

OTEC IIT 186 OSCARO P 4242822979

OMO 289 730 HERON P 8541877210
 MO 4242489602 FR MADO P 4242489602
 MMO 4241105994 FR BRETAGNE 4241105994

OOM ZIT 767 LAJOSMIZSEI GOLF CZÁVOLY P 32095-5899-4
 OM ICH 476 COLF ZE STATKU ET 413000731283052
 MOM 201004 952 CZ HRABĚNKA ZE STATKU ET 413000201004952

MATKA 440991 952 CZ /2 ot. 490000440991952

OMM 288 514 UZELIER 8543362722
 MM 7122127741 FR NOIRETTE 7122127741
 MMM 7121633435 FR JACASSE 7121633435

Vl.užit:nar: **45** *** kg Ve 120d: **221** kg Ve 210d: **375** kg V 365d: **639** kg / kříž: **141** cm
 Přirustek od narození: **1658 / 119** Šourek: **34** cm
 Věk při ZV **436** dní aktuálně k 27.01.25 hmotnost: **718** kg výška v kříži: **150** cm

PLEMENNÉ HODNOTY				LINEARNÍ HODNOCENÍ														
	pp	ru		pp	ru	TR	KT	OS	UT	Hmot kříž								
BÝK	PE	97	126	ME	95	100	118	114	109	112								
MATKA	PE	90	110	ME	101	110	102	99	96	96	950	/	150	27	24	23	8	82
OTEC	PE	92	121	ME	93	99	124	122	118	121	/							

LH: TR 10 / /10 KT / / OS / / UT Celkem: Končetiny: / / / /

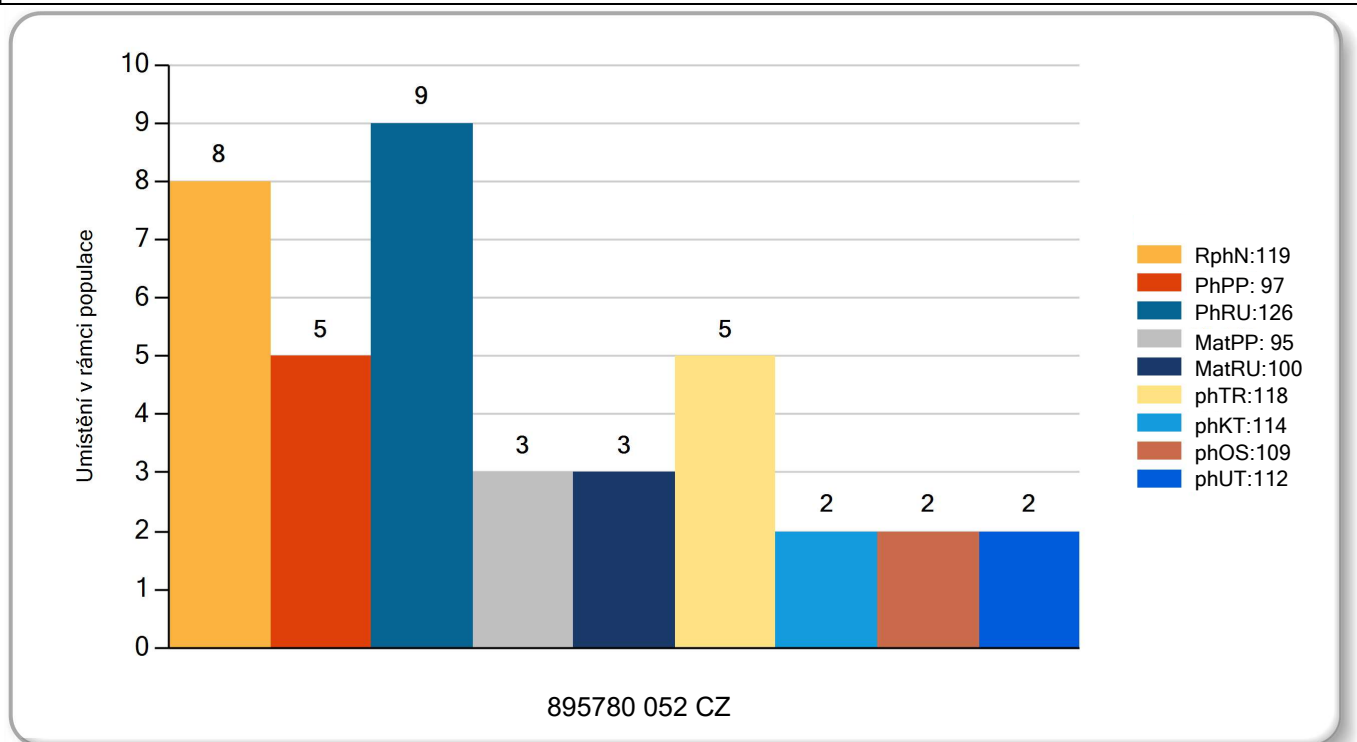

Býci vyřazení před základním výběrem

Číslo : **895760 052 CZ** **IGO KARSIT R*** Číslo katalogu: 11
 Dat.nar. : 12.11.2023 Plemeno : T 100 - Charolais
 Chovatel : Karsit Agro, a.s. Dubenec
 Majitel : Karsit Agro, a.s. Dubenec

QTL znaky	Rohy	Ataxie	Q204X	F94L	Nt821	C313Y
	R*	A/G	+/+	+/+	-	-

OOO ZCH 952 JOCRISSE 8594102027
 OO ZTI 899 BASTION 1001837008
 MOO 1001832311 FR TOUPIE 1001832311

OTEC ZIT 782 HONORABLE 7121533020
 OMO ZCH 806 HABIT 8594102027
 MO 7121036210 FR BONDE 7121036210
 MMO 7121023944 FR USHUAIA 7121023944

OOM ZTI 088 RUSS 6334971421
 OM ZIT 471 CALOGERO 8521994506
 MOM 8521994180 FR VERVEINE 8521994180

MATKA 441002 952 CZ /1 ot. GALARME KARSIT 490000441002952
 OMM ZIT 786 IKEA P 4241974729
 MM 6951017008 FR NANINA 6951017008
 MMM 6950556715 FR DRAGEE 6950556715

Vl.užit:nar: **48** *** kg Ve 120d: **214** kg Ve 210d: **324** kg V 365d: **494** kg / kříž: **133** cm
 Přirustek od narození: **1371 / 93** Šourek: **36** cm
 Věk při ZV **472** dní aktuálně k 27.01.25 hmotnost: **654** kg výška v kříži: **143** cm

PLEMENNÉ HODNOTY				LINEARNÍ HODNOCENÍ													
	pp	ru		pp	ru	TR	KT	OS	UT	Hmot kříž TR KT OS UT CE							
BÝK	PE	101	114	ME	106	118	120	124	123	125							
MATKA	PE	104	111	ME	98	115	119	121	120	122	840	153	27	20	18	7	72
OTEC	PE	100	117	ME	110	119	117	126	123	124	/						

Vyřazen - důvod:před ZV-hm.365d

