

# KATALOG ZÁKLADNÍHO VÝBĚRU

dne 19.06.2014

OPB Osík

začátek cca 09,00 hod.

Č.k.	Číslo býčka	OTEC		DATUM		PLEM.	PŘÍRUSTEK (g)				CH O V A T E L
		st.reg.		NAROZENÍ			test	RPH	živ.	RPH	
1	789899	061	CZ ZCH	518	23.01.13	T100	1891	110	1346	108	Statek Doubravka, Chotěboř
2	694904	053	CZ ZTI	891	20.03.13	T100	1733	103	1417	103	Bovet a.s.Sloupnice
3	676859	053	CZ ZTP	944	06.04.13	T100	2150	112	1573	108	ZePo a.s.Libchavy
4	663128	052	CZ ZTI	247	09.04.13	T100	1991	111	1641	109	Zuzánek J., ing, Bernartice
5	688588	053	CZ ZTI	699	09.04.13	T100	1875	101	1311	108	Cach Josef, Čachnov
6	663130	052	CZ ZTI	247	11.04.13	T100	1700	107	1550	106	Zuzánek J., ing, Bernartice
7	688591	053	CZ ZTI	481	13.04.13	T100	1941	99	1380	88	Cach Josef, Čachnov
8	663131	052	CZ ZTI	567	15.04.13	T100	1408	83	1501	81	Zuzánek J., ing, Bernartice
9	679261	053	CZ ZTP	805	16.04.13	T100	1991	109	1736	114	Slavík Leoš, Mokryšov
10	688626	053	CZ ZTI	144	18.04.13	T100	1891	94	1433	107	Cach Josef, Čachnov
11	557607	042	CZ ZTI	936	21.04.13	T100	1708	91	1358	87	Chmelař s.r.o. Deštnice
12	700060	053	CZ ZTI	609	21.04.13	T100	2116	119	1511	119	Lux Jiří, Vlkov
13	840119	061	CZ ZTI	736	23.04.13	T100	1691	95	1349	97	Statek Doubravka, Chotěboř
14	851745	061	CZ ZTI	719	24.04.13	T100	1950	107	1503	107	Konvalinka Libor, J.Pavlovice
15	688593	053	CZ ZTI	699	28.04.13	T100	1741	96	1287	103	Cach Josef, Čachnov
16	688594	053	CZ ZTI	481	02.05.13	T100	2191	108	1508	102	Cach Josef, Čachnov
17	840125	061	CZ ZTI	736	02.05.13	T100	1758	99	1438	98	Statek Doubravka, Chotěboř
18	843647	061	CZ ZTI	567	14.05.13	T100	1758	98	1364	98	Agrochyt s.r.o.Mohelno
19	688634	053	CZ ZTI	144	31.05.13	T100	1441	84	1308	100	Cach Josef, Čachnov
20	688600	053	CZ ZTI	927	08.06.13	T100	2116	108	1576	106	Cach Josef, Čachnov
21	688636	053	CZ ZCH	978	15.06.13	T100	1791	109	1398	97	Cach Josef, Čachnov
22	693445	053	CZ ZLI	945	31.03.13	Y100	1691	109	1443	110	Šeda J., Helvíkovice
23	632263	081	CZ ZLI	745	01.04.13	Y100	1308	93	1189	94	Bystrianská Jana, Melč 173
24	604565	062	CZ ZLI	928	06.04.13	Y100	1816	107	1403	103	Mend.univerzita Brno-ŠZP Žabčice
25	610502	072	CZ ZLI	419	24.04.13	Y100	1433	84	1249	89	Macek Roman, Raková
26	685129	053	CZ ZLI	838	24.04.13	Y100	1325	83	1261	86	Fišar Filip, Lhotka
27	693447	053	CZ ZLI	945	17.05.13	Y100	1675	106	1385	106	Šeda J., Helvíkovice
28	693448	053	CZ ZLI	945	18.05.13	Y100	1591	105	1346	109	Šeda J., Helvíkovice
29	693450	053	CZ ZLI	945	07.06.13	Y100	1508	97	1300	99	Šeda J., Helvíkovice
30	825498	031	CZ ZLI	943	27.06.13	Y100	1783	111	1397	105	VIMA Trade s.r.o.
31	728961	021	CZ ZBA	345	01.04.13	Q100	1666	96	1350	94	ZD Krásná Hora n.Vlt., a.s.
32	728920	021	CZ ZBA	731	08.04.13	Q100	1608	105	1424	106	ZD Krásná Hora n.Vlt., a.s.
33	848346	061	CZ ZBA	515	09.04.13	Q100	2108	128	1347	127	Hrtús Miroslav, Mirovka
34	805039	061	CZ ZBA	646	16.04.13	Q100	1825	107	1537	111	Mrázek A., Slavkovice
35	816322	061	CZ ZBA	755	13.05.13	Q100	1558	95	1309	97	Chroust Jan, ing., J.Pavlovice
36	594112	072	CZ ZSI	529	05.04.13	S100	1608	92	1443	97	Vsacko Hovězí, a.s.
37	825495	031	CZ ZSI	285	11.04.13	S100	2233	125	1666	129	VIMA Trade s.r.o.
38	825496	031	CZ ZSI	285	11.04.13	S100	2341	128	1703	133	VIMA Trade s.r.o.
39	825497	031	CZ ZSI	805	12.04.13	S100	1925	100	1613	102	VIMA Trade s.r.o.
40	603523	072	CZ ZSI	529	17.04.13	S100	1833	96	1491	96	Vsacko Hovězí, a.s.
41	854403	061	CZ PMS	241	25.04.13	S100	1966	103	1547	99	Nedbal Radek, Chotěboř
42	854404	061	CZ PMS	241	03.05.13	S100	1941	101	1613	100	Nedbal Radek, Chotěboř
43	603524	072	CZ ZSI	529	06.05.13	S100	1825	98	1429	101	Vsacko Hovězí, a.s.
44	603525	072	CZ ZSI	799	07.06.13	S100	1908	103	1586	102	Vsacko Hovězí, a.s.
45	603529	072	CZ ZSI	799	25.06.13	S100	1866	110	1630	115	Vsacko Hovězí, a.s.
46	626441	031	CZ ZAA	572	11.04.13	G100	2116	116	1479	112	Panec Pavel, Hostín
47	850712	031	CZ ZAA	572	17.04.13	G100	2125	117	1451	108	Panec Pavel, Hostín
48	768067	031	CZ ZAA	573	20.04.13	G100	2108	119	1688	110	Ottenschläger Gerhard, Benešov n/Č
49	850713	031	CZ ZAA	572	22.04.13	G100	1483	93	1278	91	Panec Pavel, Hostín
50	768068	031	CZ ZAA	581	23.04.13	G100	1591	94	1367	85	Ottenschläger Gerhard, Benešov n/Č
51	832379	031	CZ ZAA	899	23.04.13	G100	1675	108	1466	112	Šebelka Milan, SZ, Rančice
52	768069	031	CZ ZAA	283	13.05.13	G100	1516	93	1272	88	Ottenschläger Gerhard, Benešov n/Č
53	552730	042	CZ HRF	377	17.04.13	U100	1875	110	1292	113	Machač Jan Ing., Chřibská
54	552736	042	CZ HRF	405	26.05.13	U100	1916	112	1315	113	Machač Jan Ing., Chřibská

Plemenné hodnoty uvedené v katalogu jsou spočítány k 31.3.2014

**Termíny výběrů III.turnus - býci narození 1.4.2013 - 30.6.2013**

<i>Den</i>	<i>Datum</i>	<i>Začátek *</i>	<i>OPB , chovatel</i>	<i>Ks</i>	<i>Plemena</i>	<i>Dražba</i>
Středa	18.6.2014	9,00	<i>OPB Janovice</i>	4	HE,AA	<i>po skončení ZV</i>
		11,00	<i>Reinold Manfred,Stará Červená Voda</i>	4	MS	<i>x</i>
		13,00	<i>ZD Agroholding Bernartice</i>	2	PI	<i>x</i>
Čtvrtek	19.6.2014	9,00	<i>OPB Osík</i>	54	CH,MS,LI,AA,BA,HE	<i>hodinu po skončení ZV</i>
		17,00	<i>Novotný Milan,Meziboří</i>	1	PP	
Pátek	20.6.2014	9,00	<i>OPB Benešov</i>	40	CH,MS,LI,AA,BA,PI	<i>hodinu po skončení ZV</i>
		14,00	<i>Družstvo Velký Újezd</i>	1	CH	<i>x</i>
		16,00	<i>VFU Brno ŠZP Nový Jičín</i>	4	LI	<i>x</i>
Sobota	21.6.2014	8,00	<i>Agrochyt s.r.o.Mohelno</i>	4	MS,LI	<i>x</i>
		10,00	<i>Poláková Zdenka,Dolní Libochová</i>	1	MS	<i>x</i>
		11,00	<i>Hatlák Vlastimil,Meziboří</i>	2	AA	<i>x</i>
		12,00	<i>Statek Habří,a.s.</i>	8	AA	<i>x</i>
		14,00	<i>ZD Pozovice</i>	4	CH	<i>x</i>
		17,00	<i>Dvořák Josef,ing.,Telecí</i>	1	AA	<i>x</i>
Neděle	22.6.2014	9,00	<i>Chmelík L.,Vlčkovice</i>	1	CH	<i>x</i>
		12,00	<i>Farma Kaliště s.r.o.Č.Libchavy</i>	5	LI	<i>x</i>
Pondělí	23.6.2014	9,00	<i>OPB Cunkov</i>	40	AA,LI,CH,BA,SA,BM.PI	<i>hodinu po skončení ZV</i>
		16,00	<i>Heráň Jan,Radič</i>	1	CH	<i>x</i>
		17,00	<i>Převrátíl Jiří,Ing.,Vacíkov</i>	1	CH	<i>x</i>
		18,00	<i>Zobal Vlastimil,Bor u Březnice</i>	1	CH	<i>x</i>
Úterý	24.6.2014	9,00	<i>OPB Cunkov</i>	33	MS,HE	<i>hodinu po skončení ZV</i>
		15,30	<i>Kubík Dušan,Třebčice</i>	1	HE,AA	<i>x</i>
		16,00	<i>Měcholupská zemědělská a.s.</i>	2	CH,MS	<i>x</i>
		17,00	<i>Nejdl Zdeněk,Kvaslice</i>	1	AA	<i>x</i>
		18,00	<i>Karpenková Natalija,Dubský Mlýn</i>	1	BA	<i>x</i>
Středa	25.6.2014	9,00	<i>OPB Kundratice</i>	24	MS,LI,CH,AA	<i>hodinu po skončení ZV</i>
			<i>Zatloukal ,V,Dvorce</i>	8	CH,MS	<i>x</i>
		16,00	<i>Vacík Václav,Roupov</i>	1	GA	<i>x</i>
		17,00	<i>Nováková Hana,Sirá</i>	2	CH	<i>x</i>
Čtvrtek	26.6.2014	8,00	<i>Šuranský Jaroslav,Otín,Planá u M.L.</i>	2	MS	<i>x</i>
		10,00	<i>Chlupáčková Hana,Ing.,Ležnice</i>	2	MS	<i>x</i>
		11,00	<i>Vaňousek Vladimír,farma Javorná</i>	4	SA	<i>x</i>
		13,00	<i>Vörös Alojz ing.,SHR,Pelhřimov</i>	1	GS	<i>x</i>
		16,00	<i>Nečtinská zemědělská a.s.</i>	6	LI	<i>x</i>
Pátek	27.6.2014	9,00	<i>Zemědělská společnost Blšany</i>	7	MS	<i>x</i>
		11,00	<i>Šilhanová Marie,Nová Ves</i>	1	MS	<i>x</i>
		13,00	<i>Šr'astný Antonín,SZ,Vědlice</i>	3	BA	<i>x</i>
		16,00	<i>Hromas Jan,Stvolínky</i>	1	AA	<i>x</i>
Sobota	28.6.2014	10,00	<i>Dolňácko a.s.Hluk</i>	2	BA	<i>x</i>
Neděle	29.6.2014	<i>x</i>	<i>x</i>	<i>x</i>	<i>x</i>	<i>x</i>
Pondělí	30.6.2014	8,00	<i>Marek Petr,Častonín</i>	1	BA	<i>x</i>
		9,00	<i>Habr František ml.,SZ,Báňovice</i>	6	MS	<i>x</i>
		11,00	<i>Egert Jiří,ing.,Lomnice n.Lužnicí</i>	1	AA	<i>x</i>
		12,30	<i>Tájek Jaroslav,Zvíkov</i>	2	CH	<i>x</i>
		13,30	<i>Placanda Jakub,Křenovice</i>	1	MS	<i>x</i>
		15,00	<i>Farka Martin,Todně</i>	4	LI	<i>x</i>
		17,00	<i>Lepša Vladimír,Pěčín</i>	9	AA,MS	<i>x</i>
Úterý	1.7.2014	9,00	<i>ZD Brloh</i>	11	AA,MS	<i>x</i>
		13,00	<i>Valenta Petr,Budyně</i>	1	MS	<i>x</i>
		14,30	<i>PLEMCHOV Strašice, a.s.</i>	4	LI,PP	<i>x</i>
		15,30	<i>Diviš Miroslav,Láz</i>	1	LI	<i>x</i>
		16,30	<i>Maletická farma s.r.o.</i>	1	LI	<i>x</i>

## Vysvětlivky ke zkratkám ve jménech v katalogu :

ET	- býček narozen po embryotrasferu
RED	- zbarvení red angus
P,V	- bezrohý / volný roh - heterozygot (MS,CH,LI,BA)
PP	- bezrohý – homozygot stanovený testem DNA (MS,CH,LI,BA)
R	- rohatý (MS)
+/+	- homozygot s alelami způsobujícími běžné osvalení (GS)
+/MH	- heterozygot s jednou alelou podmiňující dvojí osvalení (GS)
MH/MH	- homozygot - obě alely podmiňující dvojí osvalení (GS – oddíl „B“ PK )

### U matek plemene BA

Třída	Výška kříž (cm)	Hmotnost (kg)	RPH přímý efekt	RPH mat. efekt	RPH osvalení
SE	147 a více	800 a více	105 a vic	103 a vic	103 a vic
EC	147 a více	800 a více	105 a vic	pod 103	103 a vic
EM	147 a více	800 a více	pod 105	103 a vic	pod 103
CM	pod 147	pod 800	105 a vic	103 a vic	103 a vic
C1	pod 147	pod 800	105 a vic	pod 103	103 a vic
M1	pod 147	pod 800	pod 105	103 a vic	pod 103

### Popisky grafu úrovně plemenných hodnot

Jednotlivé plemenné hodnoty jsou rozděleny do pásem na základě výpočtu kvantilu normálního rozložení, které udávají, jak si konkrétní jedinec stojí v porovnání s průměrem populace plemenných býčků odchovaných v období 2009 - 2014.

pásma	Pozice býka v rámci populace	zkratka	Popis údaje v grafu
10	býk patří hodnotou RPH do 10 % nejlepších býků v daném ukazateli	<i>RphT</i>	RPH pro přírůstek v testu
9	býk patří hodnotou RPH do 20 % nejlepších býků v daném ukazateli	<i>RphN</i>	RPH pro životní přírůstek
8	býk patří hodnotou RPH do 30 % nejlepších býků v daném ukazateli	<i>RpPP</i>	RPH pro přímý efekt porody
7	býk patří hodnotou RPH do 40 % nejlepších býků v daném ukazateli	<i>RpRU</i>	RPH pro přímý efekt růst
6	býk patří hodnotou RPH do 50 % nejlepších býků v daném ukazateli	<i>MatPP</i>	RPH pro maternální efekt porody
5	býk patří hodnotou RPH do průměru býků v daném ukazateli	<i>MatRU</i>	RPH pro maternální efekt růst
4	býk patří hodnotou RPH do 60 % nejlepších býků v daném ukazateli	<i>phTR</i>	RPH pro lineární hodnocení těl. rámce
3	býk patří hodnotou RPH do 70 % nejlepších býků v daném ukazateli	<i>phKT</i>	RPH pro lineární hodnocení kap. těla
2	býk patří hodnotou RPH do 80 % nejlepších býků v daném ukazateli	<i>phOS</i>	RPH pro lineární hodnocení osvalení
1	býk patří hodnotou RPH do 90 % nejlepších býků v daném ukazateli	<i>phUT</i>	RPH pro lineární hodnocení užit. typ

### Hlavní selekční kritéria pro výběr do plemnitby na OPB a odchovu u chovatele

Hlavním selekčním kritériem bude pouze lineární hodnocení při základním výběru.

#### Důvody vyřazení před základním výběrem

- hodnocení tělesného rámce (1,2,3 body dle parametrů daného plemene)
- hodnocení bodů za hmotnost v 365 dnech (1,2,3 body dle parametrů daného plemene)
- nepředvedení býka k základnímu výběru na ohlávce nebo na vodící tyči
- na základě rozhodnutí majitele býka o jeho vyřazení
- zdravotní důvody (displazie varlat, apod.)

#### Důvody vyřazení při základním výběrem

- hodnocení délky těla (1,2,3 body dle parametrů daného plemene)
- hodnocení ukazatelů kapacity těla (1,2,3 body dle parametrů daného plemene)
- hodnocení ukazatelů osvalení (1,2,3 body dle parametrů daného plemene)
- hodnocení užitkové typu (1,2,3 body dle parametrů daného plemene)
- závažné vady exteriéru při základním výběru
- neodpovídající funkčnost končetin při základním výběru
- zdravotní důvody (displazie varlat, apod.)

## Reklamační řád pro základní výběry býků

Majitel odchovávaného býčka má právo podat reklamaci proti rozhodnutí výběrové komise (ČSCHMS). Tato reklamační může mít písemnou nebo ústní formu. Po skončení základního výběru býků vyzve předseda výběrové komise k podání případných protestů (reklamací). Reklamační se podává nejpozději do 60-ti minut od výzvy předsedy výběrové komise. Reklamační se podává předsedovi výběrové komise. Jménem majitele býka může jednat také zástupce OPB. Po vznesení reklamační následuje nové předvedení býka. Reklamační je podmíněna složením nevratné kauce 1000 Kč, přičemž polovina z této částky je určena pro provozovatele OPB a polovina pro ČSCHMS. Tato kauce musí být složena okamžitě v hotovosti v době podání reklamační předsedovi výběrové komise.

V případě shodného verdiktu výběrové komise a majitele býka je platný tento shodný verdikt.

V případě neshody mezi verdiktem výběrové komise a majitelem býka bude proveden nový základní výběr. Provedení nového základního výběru je podmíněno složením kauce 5000 Kč za každého reklamovaného býka. Kauce se skládá na účet ČSCHMS nejpozději do 10-ti kalendářních dnů ode dne provedení základního výběru. V případě, že nebudou peníze připsány na účet v daném termínu, platí původní verdikt výběrové komise a reklamační se dále neřeší. Nový základní výběr se uskuteční do 30-ti dnů od sporného výběru na místě, kde byla podána reklamační, pokud se obě strany nedohodnou jinak. Většinové složení komise nesmí být totožné se složením komise, která vynesla sporný verdikt. O složení komise rozhoduje ČSCHMS po dohodě s příslušným chovatelským klubem a Radou PK daného plemene. O závěru nového základního výběru je sepsán nový výběrový protokol. Proti tomuto rozhodnutí se již nelze dále odvolat. V případě, že je potvrzeno původní rozhodnutí výběrové komise, propadá kauce ve prospěch ČSCHMS, v opačném případě se vrací majiteli býka do 10-ti kalendářních dní od provedení nového základního výběru. Náklady spojené s novým základním výběrem nese strana, která při svém rozhodnutí či jednání nebyla v právu.

V každém případě se o reklamaci vede písemný zápis. Rozhodnutí výběrové komise se váže ke konkrétnímu zvířeti v konkrétním čase a není možno se na něj odvolávat v případných následných sporech. Schváleno výborem ČSCHMS dne 21.3.2006 v Hradištku pod Medníkem, změny schváleny VČS dne 6.9.2007.



<b>Sekretariát:</b> ČSCHMS Praha Těšnov 17 11705 Praha 1 Mobil : +420 724 007 860 Telefon : +420 221 812 865 E-mail : <a href="mailto:info@cschms.cz">info@cschms.cz</a>	<b>Ředitel PK</b> <i>Kopecký Jan</i> Osík 201 569 67 Osík u Litomyšle Mobil : +420 724 007 862 Telefon : +420 461 612 809 E-mail : <a href="mailto:kopeccky@cschms.cz">kopeccky@cschms.cz</a>	<b>Adresa PK</b> <i>Stará Anna</i> Osvoboditelů 35/9 410 02 Lovosice Mobil : +420 724 073 641 E-mail : <a href="mailto:stara@cschms.cz">stara@cschms.cz</a>
---	--	---

**Býk odročen z II. turnusu**

Číslo : **789899 061 CZ ZARDA Z CHOTĚBOŘE** Číslo katalogu 1  
 Dat.nar. : 23.01.2013 Plemeno : T100 Charolais  
 Chovatel : Statek Doubravka, Chotěboř  
 Majitel : Statek Doubravka, Chotěboř

OOO ZCH 220 BLASON 4286100325  
 OO ZCH 387 HARRISON RJ 2292103631  
 MOO 2286100314 FR BECASSE 2286100314

**OTEC ZCH 518 JANDA SU 062389104316**  
 OMO 000 GALION RJ 7191126864  
 MO 4032 417 CZ JOSEPHINE 1894103823  
 MMO 1888108610 FR DALIDA 1888108610

OOM ZCH 243 COPAN 186690080683  
 OM CHP 191 GEMER 020417006161  
 MOM 362 417 CZ IMPREVUE 0393119109

**MATKA 132704 502 CZ 210000132704502**  
 OMM CHP 008 JURA 457  
 MM 13977 571 CZ 156571013977  
 MMM 99011 511 CZ ORLEANA 35665 536

Vlastní užitkovost: ve 120d: **195 kg** ve 210d: **324 kg** v 365d: **520 kg** / kříž: **133 cm**  
 Přírůstek v testu : **1891 g / 110** přírůstek od narození: **1346 g / 108** šourek **43 cm**  
 Věk při ZV **512** dní aktuálně k 23.05.14 hmotnost: **695 kg** výška v kříži: **140 cm**

PLEMENNÉ HODNOTY										LINEARNÍ HODNOCENÍ						
	pp	ru	pp	ru	TR	KT	OS	UT		Hmot	kříž	TR	KT	OS	UT	CE
BÝK	PE	107	102	ME	90	110	100	98	97	97						
MATKA	PE	102	100	ME	87	109	103	94	91	92	840	145	24	22	21	8 75
OTEC	PE	107	99	ME	97	109	94	101	103	102						

HODNOCEN: TR 7 / / 7 KT / / OS / / UT Výsledek:

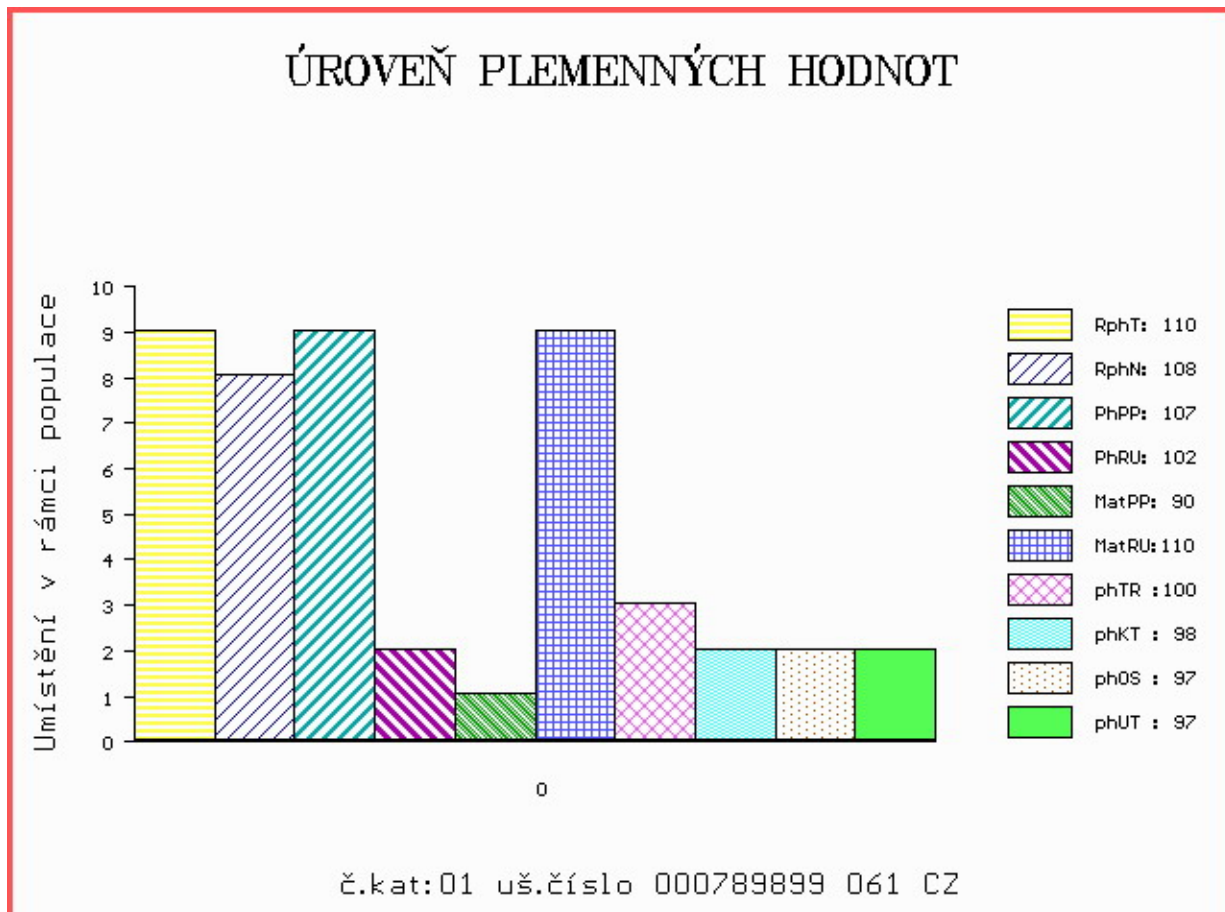

**Býk odročen z II. turnusu**

Číslo : **694904 053 CZ ZBOJNÍK BOVET** Číslo katalogu 2  
 Dat.nar. : 20.03.2013 Plemeno : T100 Charolais  
 Chovatel : Bovet a.s.Sloupnice  
 Majitel : Bovet a.s.Sloupnice

OOO 272 511 EDDY 0389114814  
 OO 272 510 OURAL 0398125033  
 MOO 395105455 FR LASSIE 0395105455

**OTEC ZTI 891 URFE 7121253026**  
 OMO 266 883 HASTING 1492102626  
 MO 7198118674 FR OLIVE 7198118674  
 MMO 7188138324 FR DIVINITE 7188138324

OOM ZCH 699 JUMPER 8894104162  
 OM ZCH 810 REPAIR 5811001744  
 MOM 5893110589 FR ILE 5893110589

**MATKA 198849 953 CZ PETRA BOVET ET 069000198849953**  
 OMM ZCH 220 BLASON 4286100325  
 MM 19903 953 CZ LIBUŠE BOVET ET 069000019903953  
 MMM 65516 546 CZ CAMILLA ET 132546065516

Vlastní užitkovost: ve 120d: **236 kg** ve 210d: **357 kg** v 365d: **588 kg** / kříž: **135 cm**  
 Přírustek v testu : **1733 g / 103** přírustek od narození: **1417 g / 103** šourek **38 cm**  
 Věk při ZV **456** dní aktuálně k 23.05.14 hmotnost: **656 kg** výška v kříži: **136 cm**

PLEMENNÉ HODNOTY										LINEARNÍ HODNOCENÍ							
	pp	ru	pp	ru	TR	KT	OS	UT		Hmot	kříž	TR	KT	OS	UT	CE	
BÝK	PE	87	114	ME	102	108	109	112	111	111							
MATKA	PE	81	116	ME	112	107	110	112	110	112	620	138	17	19	18	6	60
OTEC	PE	99	105	ME	90	108	100	104	104	102							

HODNOCEN: TR 6 / /10 KT / / / OS / / / UT Výsledek:

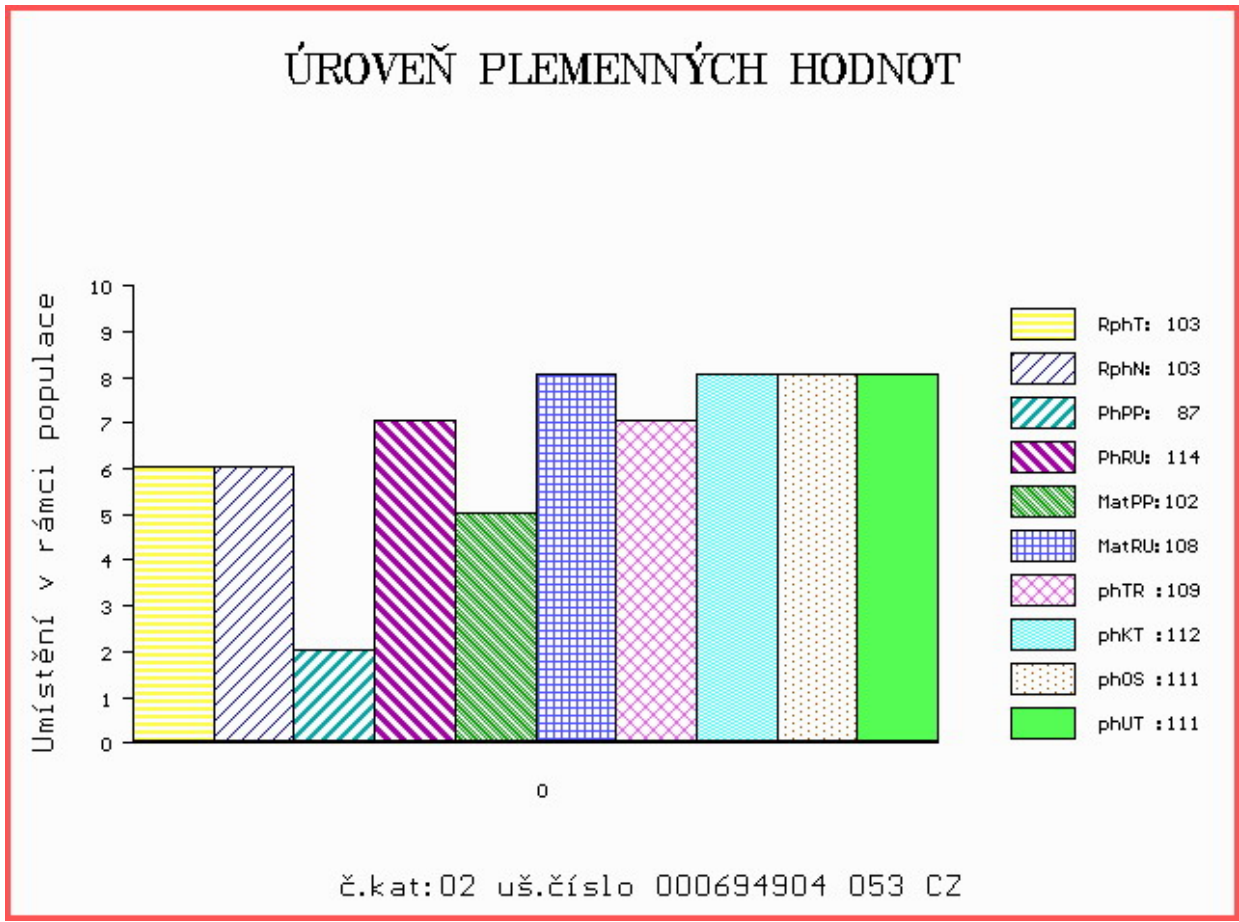

Číslo : **676859 053 CZ ZADREV ZEPO** Číslo katalogu 3  
 Dat.nar. : 06.04.2013 Plemeno : T100 Charolais  
 Chovatel : ZePo a.s.Libchavy  
 Majitel : ZePo a.s.+ CRV Czech Republic sro.

OOO ZCH 571 ICARE 7193116802  
 OO ZTI 243 RITMO 7121050113  
 MOO 7191133892 FR HOULETTE 7191133892

**OTEC ZTP 944 TWISTER SMILOVSKÝ 128000697622061**

OMO ZCH 688 TRAPPEUR 7121202532  
 MO 194599 961 CZ OLIVA SMILOVSKÁ 128000194599961  
 MMO 224 417 CZ ELITA SMILOVSKÁ 128417000224

OOM 265 982 JOLI COEUR RR3 7194126302  
 OM ZCH 385 MAGIQUE 7196118220  
 MOM 7191110437 FR GELATINE RR4 7191110437

**MATKA 119851 953 CZ 020000119851953**

OMM 000 FAIR-PLAY 4290102160  
 MM 362 417 CZ IMPREVUE 0393119109  
 MMM 391124068 FR GUADELOUPE 0391124068

Vlastní užitkovost: ve 120d: **186 kg** ve 210d: **340 kg** v 365d: **575 kg** / kříž: **135 cm**  
 Přírustek v testu : **2150 g / 112** přírustek od narození: **1573 g / 108** šourek **40 cm**  
 Věk při ZV **439** dní aktuálně k 23.05.14 hmotnost: **690 kg** výška v kříži: **140 cm**

PLEMENNÉ HODNOTY										LINEARNÍ HODNOCENÍ							
	pp	ru	ME	pp	ru	TR	KT	OS	UT	Hmot	kříž	TR	KT	OS	UT	CE	
BÝK	PE	98	101	ME	92	108	106	106	105	107							
MATKA	PE	95	103	ME	88	104	102	103	104	102	820	149	25	22	19	7	73
OTEC	PE	96	95	ME	99	111	103	103	101	104							

HODNOCEN: TR 8 / /10 KT / / OS / / UT Výsledek:

## ÚROVEŇ PLEMENNÝCH HODNOT

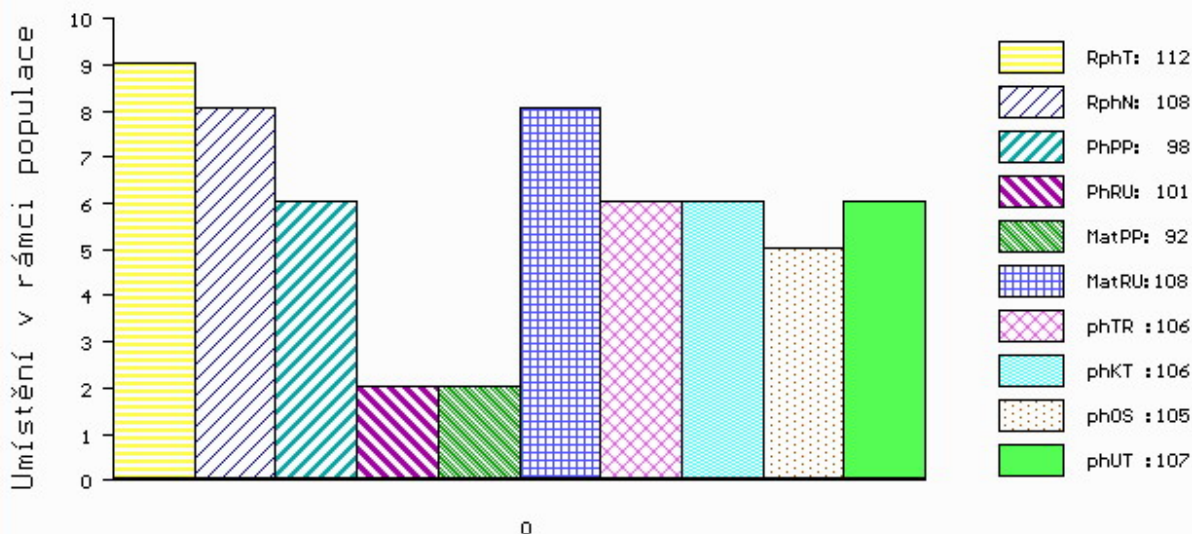

č.kat:03 uš.číslo 000676859 053 CZ

Číslo : **663128 052 CZ ZÍTEK ZE STATKU** Číslo katalogu 4  
 Dat.nar. : 09.04.2013 Plemeno : T100 Charolais  
 Chovatel : Zuzánek J.,ing,Bernartice  
 Majitel : Zuzánek + CRV Czech Republic s.r.o.

OOO 264 787 SEDUISANT 1881107917  
 OO ZCH 450 LE REBEL 3695100770  
 MOO 3691100821 FR GIRONDE 3691100821

**OTEC ZTI 247 VIZIR P 7121074461**  
 OMO ZCH 386 HARNOIS 7192124090  
 MO 8932230816 FR RENGAINE 8932230816  
 MMO 4297105854 FR NORME 4297105854

OOM ZCH 388 IMPAIR RR3 1893102983  
 OM ZCH 809 PINAY 8552394134  
 MOM 8596100049 FR MARY 8596100049

**MATKA 7950301012 FR EYALE 7950301012**  
 OMM ZTI 240 POPULAIR 7121319473  
 MM 7950300845 FR BAYADE 7950300845  
 MMM 7950300678 FR UMayE 7950300678

Vlastní užitkovost: ve 120d: **210 kg** ve 210d: **336 kg** v 365d: **641 kg** / kříž: **136 cm**  
 Přírustek v testu : **1991 g / 111** přírustek od narození: **1641 g / 109** šourek **38 cm**  
 Věk při ZV **436** dní aktuálně k 23.05.14 hmotnost: **720 kg** výška v kříži: **140 cm**

PLEMENNÉ HODNOTY										LINEARNÍ HODNOCENÍ						
	pp	ru	pp	ru	TR	KT	OS	UT		Hmot	kříž	TR	KT	OS	UT	CE
BÝK	PE	90	116	ME	97	102	110	111	110	112						
MATKA	PE	89	111	ME	96	99	106	108	107	108	964	156	27	22	20	7 76
OTEC	PE	101	113	ME	96	106	101	110	113	112						

HODNOCEN: TR 8 / /10 KT / / OS / / UT Výsledek:

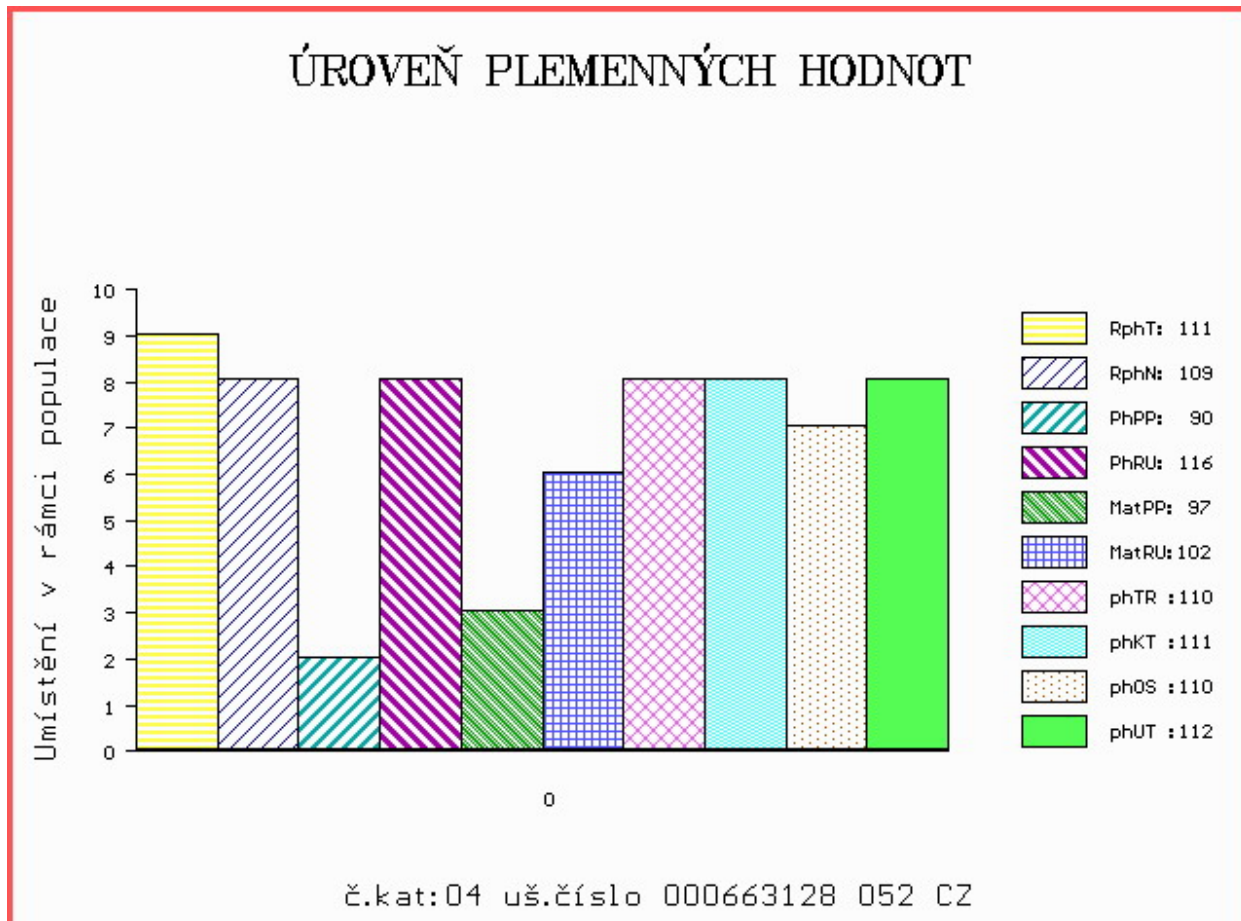



Číslo : **688588 053 CZ ZOULA Z ČACHNOVA** Číslo katalogu 5  
 Dat.nar. : 09.04.2013 Plemeno : T100 Charolais  
 Chovatel : Cach Josef, Čachnov  
 Majitel : Cach J.+CRV Czech Republic s.r.o.

OOO ZCH 574 OHIO 0398109454  
 OO ZTI 044 VIRTUEL RJC 7121124820  
 MOO 7197122567 FR NORMANDIE RR4S 7197122567

**OTEC ZTI 699 SMITH SMILOVSKÝ 128000640715061**

OMO ZCH 451 GENK 1891101481  
 MO 34239 961 CZ 128000034239961  
 MMO 34517 502 CZ APOLENA 128502034517

OOM ZCH 418 GRYGOV 032417009177  
 OM ZCH 507 ILAG 032585109095  
 MOM 438 417 CZ 032417000438

**MATKA 131844 953 CZ 094000131844953**

OMM 266 451 ELAN RR3 2189103906  
 MM 1918 417 CZ INEGALE 4293103055  
 MMM 4287100631 FR CHIPIE 4287100631

Vlastní užitkovost: ve 120d: **220 kg** ve 210d: **318 kg** v 365d: **499 kg** / kříž: **126 cm**  
 Přírustek v testu : **1875 g / 101** přírustek od narození: **1311 g / 108** šourek **40 cm**  
 Věk při ZV **436** dní aktuálně k 23.05.14 hmotnost: **578 kg** výška v kříži: **134 cm**

PLEMENNÉ HODNOTY										LINEARNÍ HODNOCENÍ								
	pp	ru	pp	ru	TR	KT	OS	UT		Hmot	kříž	TR	KT	OS	UT	CE		
BÝK	PE	105	109	ME	101	98	93	94	94	93								
MATKA	PE	102	109	ME	105	105	87	83	82	80	770	/	143	21	19	18	6	64
OTEC	PE	102	120	ME	98	84	111	109	107	109								

HODNOCEN: TR 5 / / 6 KT / / OS / / UT Výsledek:

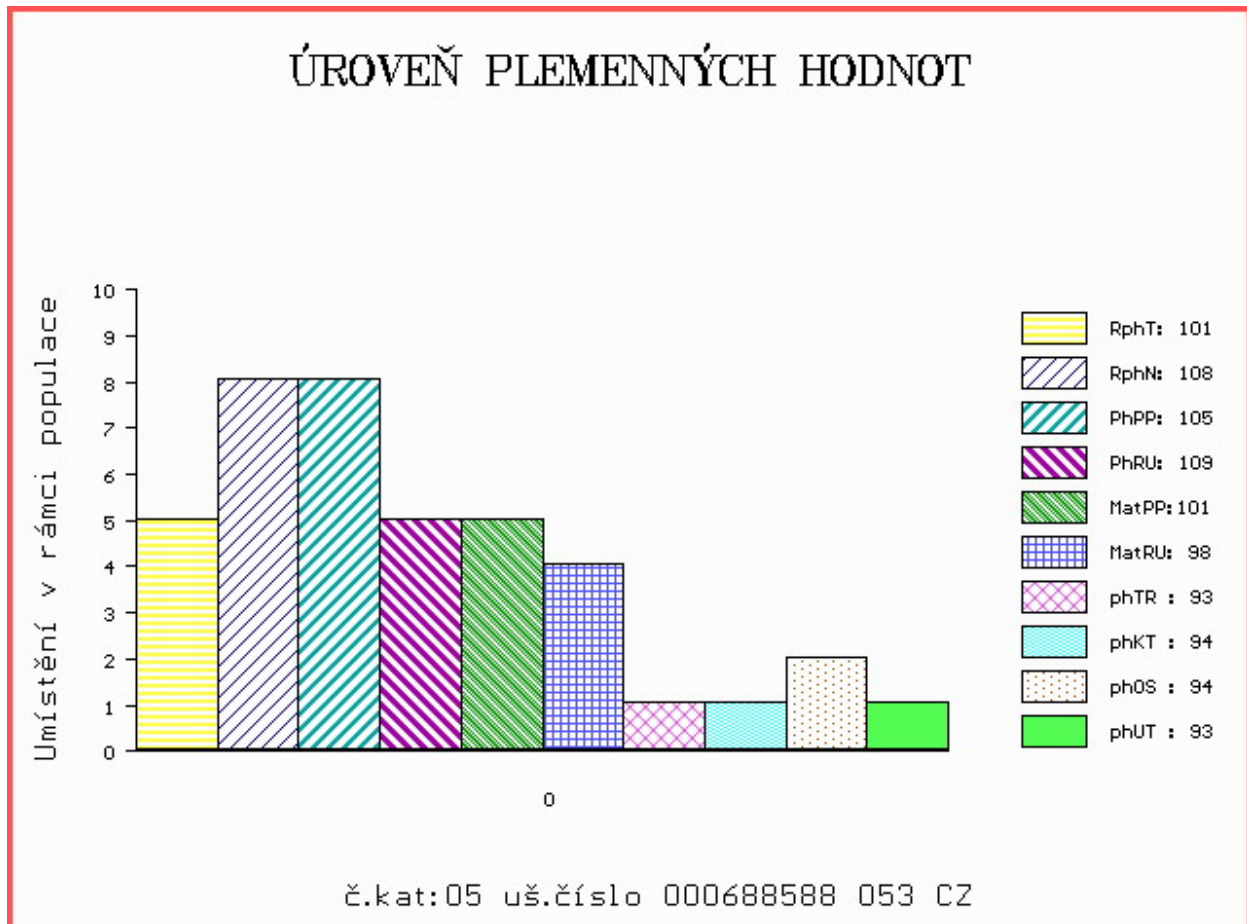

Číslo : **663130 052 CZ ZÍMA ZE STATKU** Číslo katalogu 6  
 Dat.nar. : 11.04.2013 Plemeno : T100 Charolais  
 Chovatel : Zuzánek J.,ing,Bernartice  
 Majitel : Zuzánek + CRV Czech Republic s.r.o.

OOO 264 787 SEDUISANT 1881107917  
 OO ZCH 450 LE REBEL 3695100770  
 MOO 3691100821 FR GIRONDE 3691100821

**Otec ZTI 247 VIZIR P 7121074461**  
 OMO ZCH 386 HARNOIS 7192124090  
 MO 8932230816 FR RENGAINE 8932230816  
 MMO 4297105854 FR NORME 4297105854

OOM 265 186 VLADIMIR 0384106449  
 OM ZCH 516 MAGENTA 4296105603  
 MOM 4290101471 FR FICTION 4290101471

**Matka 201065 952 CZ TÝNA ZE STATKU 413000201065952**  
 OMM ZCH 462 IMPERIÁL 019487104221  
 MM 38944 952 CZ MADLA ZE STATKU 413000038944952  
 MMM 124059 511 CZ 143511124059

Vlastní užitkovost: ve 120d: **213 kg** ve 210d: **349 kg** v 365d: **622 kg** / kříž: **133 cm**  
 Přírustek v testu : **1700 g / 107** přírustek od narození: **1550 g / 106** šourek **38 cm**  
 Věk při ZV **434** dní aktuálně k 23.05.14 hmotnost: **672 kg** výška v kříži: **136 cm**

PLEMENNÉ HODNOTY										LINEARNÍ HODNOCENÍ							
	pp	ru	pp	ru	TR	KT	OS	UT		Hmot	kříž	TR	KT	OS	UT	CE	
BÝK	PE	102	114	ME	98	105	108	112	113	113							
MATKA	PE	91	111	ME	103	103	104	109	109	108	804	148	25	20	18	6	69
Otec	PE	101	113	ME	96	106	101	110	113	112							

HODNOCEN: TR 6 / /10 KT / / OS / / UT Výsledek:

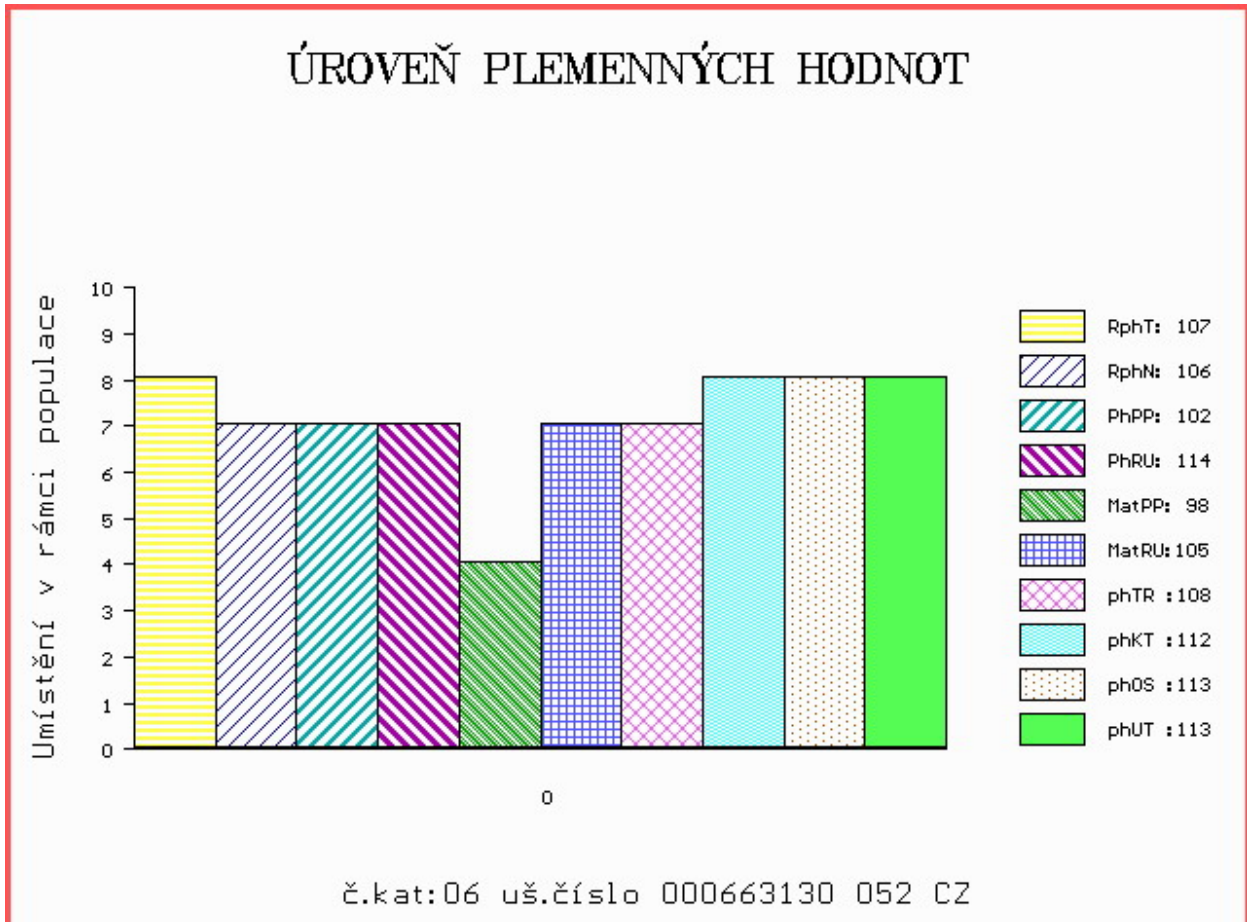

Číslo : **688591 053 CZ ZPĚVÁK Z ČACHNOVA V** Číslo katalogu 7  
 Dat.nar. : 13.04.2013 Plemeno : T100 Charolais  
 Chovatel : Cach Josef, Čachnov  
 Majitel : Cach J.+CRV Czech Republic s.r.o.

OOO 268 799 ROOSVELT SC P 8541876919  
 OO ZCH 942 UNICO SC PP 7121333571  
 MOO 7121400365 FR RONDELLE P 7121400365

**OTEC ZTI 481 RÝŠA AGROCHYT ET P 391000630903061**  
 OMO ZCH 569 JANTAR ZEPO 020591138595  
 MO 193684 961 CZ HERA AGROCHYT 391000193684961  
 MMO 131882 610 CZ KASA Z OKŘEŠIC 186000131882610

OOM ZCH 363 GAVROŠ ET 029417004728  
 OM ZCH 874 MUSTAFA 388000043670053  
 MOM 102491 506 CZ IRENKA Z CHOTČE 132506102491

**MATKA 199274 953 CZ 094000199274953**  
 OMM CHP 382 INDUS 094583109601  
 MM 131826 953 CZ 094000131826953  
 MMM 2098 417 CZ 094417002098

Vlastní užitkovost: ve 120d: **209** kg ve 210d: **288** kg v 365d: **531** kg / kříž: **138** cm  
 Přírustek v testu : **1941** g / **99** přírustek od narození: **1380** g / **88** šourek **40** cm  
 Věk při ZV **432** dní aktuálně k 23.05.14 hmotnost: **601** kg výška v kříži: **138** cm

**PLEMENNÉ HODNOTY**

**LINEARNÍ HODNOCENÍ**

	pp	ru	pp	ru	TR	KT	OS	UT	Hmot	kříž	TR	KT	OS	UT	CE		
BÝK	PE	104	82	ME	106	114	91	92	92	93							
MATKA	PE	103	81	ME	106	121	83	84	86	85	740	142	19	19	18	6	62
OTEC	PE	100	80	ME	107	103	98	100	102	103							

HODNOCEN: TR 7 / / 8 KT / / OS / / UT Výsledek:

**ÚROVEŇ PLEMENNÝCH HODNOT**

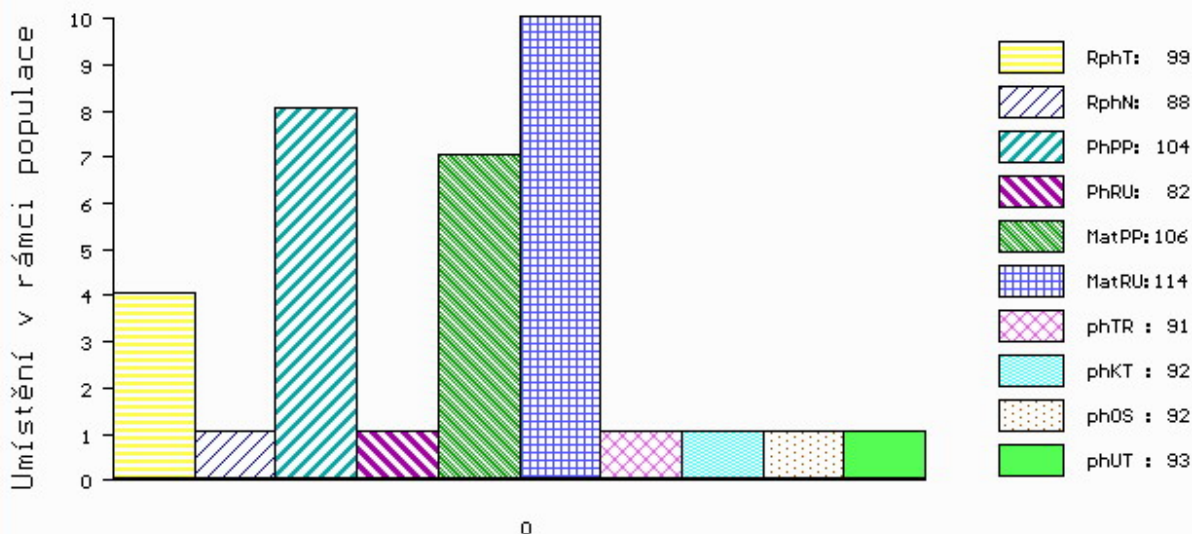

č.kat:07 uš.číslo 000688591 053 CZ

Číslo : **663131 052 CZ ZVON ZE STATKU** Číslo katalogu 8  
 Dat.nar. : 15.04.2013 Plemeno : T100 Charolais  
 Chovatel : Zuzánek J.,ing,Bernartice  
 Majitel : Zuzánek + CRV Czech Republic s.r.o.

OOO 265 186 VLADIMIR 0384106449  
 OO ZCH 516 MAGENTA 4296105603  
 MOO 4290101471 FR FICTION 4290101471

**OTEC ZTI 567 TAMILLY 7957090255**  
 OMO ZCH 299 FICUS 7190109735  
 MO 7957090070 FR ORMILLE 7957090070  
 MMO 7996012654 FR MERGUEZ 7996012654

OOM ZCH 260 FULM P 9590100120  
 OM ZCH 440 CHIRAN P 164390040212  
 MOM 986 417 CZ ILLUSION 3692101572

**MATKA 38935 952 CZ MILKA ZE STAKU 413000038935952**  
 OMM 000 FRIPON RJ 7990101733  
 MM 23508 167 CZ INNEE 7992100185  
 MMM 7989100392 FR ELEGANTE RJ 7989100392

Vlastní užitkovost:ve 120d: **220 kg** ve 210d: **318 kg** v 365d: **602 kg** / kříž: **134 cm**  
 Přírustek v testu : **1408 g / 83** přírustek od narození: **1501 g / 81** šourek **39 cm**  
 Věk při ZV **430** dní aktuálně k 23.05.14 hmotnost: **652 kg** výška v kříži: **137 cm**

PLEMENNÉ HODNOTY										LINEARNÍ HODNOCENÍ							
	pp	ru	pp	ru	TR	KT	OS	UT	Hmot	kříž	TR	KT	OS	UT	CE		
BÝK	PE	89	114	ME	109	85	114	112	110	113							
MATKA	PE	95	97	ME	104	80	101	102	102	103	1050	152	27	24	22	8	81
OTEC	PE	80	125	ME	114	94	109	108	108	108							

HODNOCEN: TR 7 / /10 KT / / OS / / UT Výsledek:

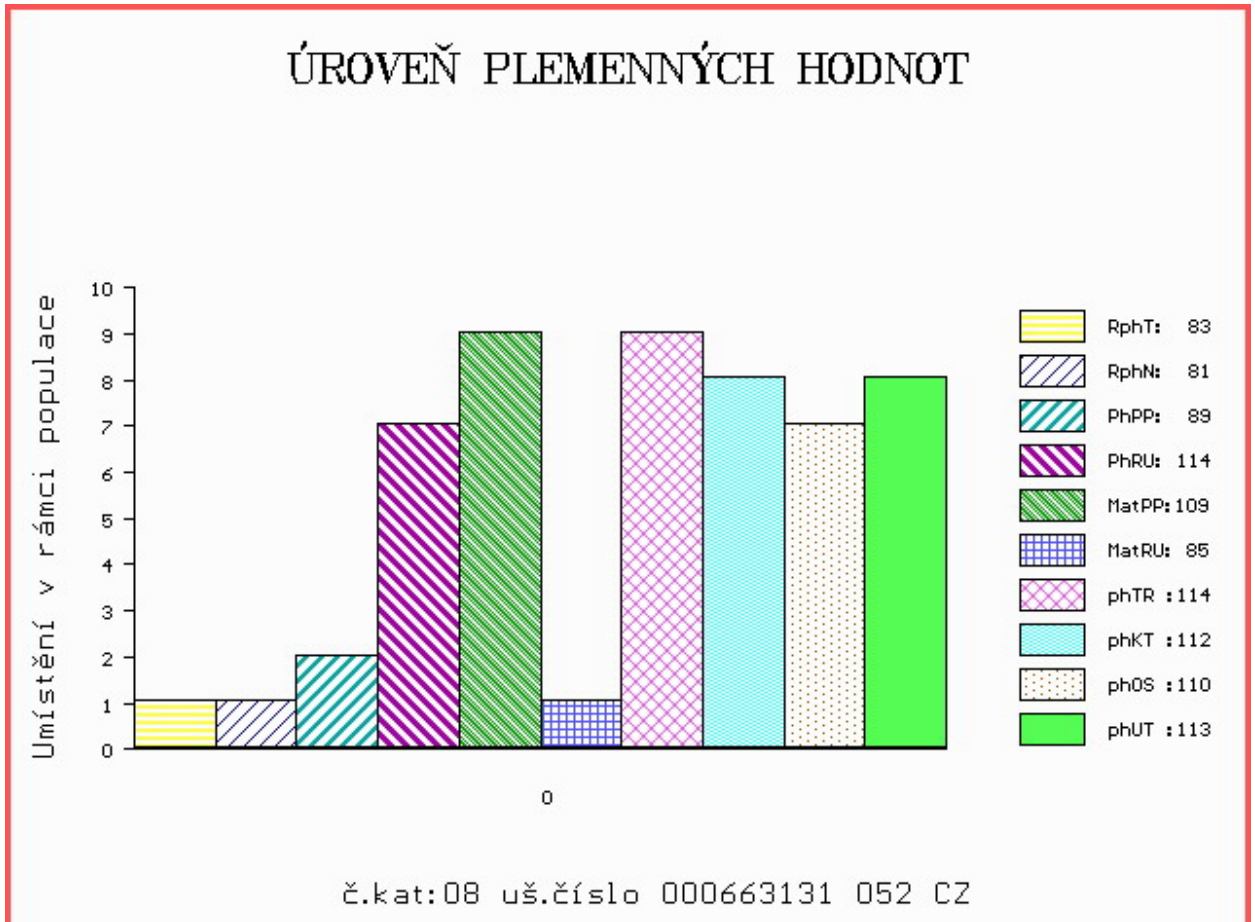

Číslo : **679261 053 CZ ZILVAR Z MOKRÝŠOVA** Číslo katalogu 9  
 Dat.nar. : 16.04.2013 Plemeno : T100 Charolais  
 Chovatel : Slavík Leoš, Mokrýšov  
 Majitel : CRV Czech Republic, spol.s r.o.

OOO ZCH 943 PACIFIC 7121329558  
 OO ZTI 391 BRESIL 5500797592  
 MOO 5500093058 FR OTARIE 5500093058

**OTEC ZTP 805 TONÍK ZEPO 020000621308053**  
 OMO ZCH 451 GENK 1891101481  
 MO 143728 511 CZ 020000143728511  
 MMO 118499 511 CZ 020000118499511

OOM ZCH 386 HARNOIS 7192124090  
 OM ZCH 646 KOLORÁDO 132586110212  
 MOM 47 417 CZ 132417000047

**MATKA 123691 953 CZ 405000123691953**  
 OMM ZCH 374 GOURMAND 020417006152  
 MM 124066 511 CZ 143511124066  
 MMM 4668 417 CZ 143417004668

Vlastní užitkovost: ve 120d: **267 kg** ve 210d: **452 kg** v 365d: **672 kg** / kříž: **140 cm**  
 Přírustek v testu : **1991 g / 109** přírustek od narození: **1736 g / 114** šourek **43 cm**  
 Věk při ZV **429** dní aktuálně k 23.05.14 hmotnost: **738 kg** výška v kříži: **142 cm**

**PLEMENNÉ HODNOTY**

**LINEARNÍ HODNOCENÍ**

	pp	ru	ME	pp	ru	TR	KT	OS	UT	Hmot	kříž	TR	KT	OS	UT	CE	
BÝK	PE	105	125	ME	100	112	121	112	107	112							
MATKA	PE	95	114	ME	111	109	118	113	109	113	915	150	26	21	19	7	73
OTEC	PE	112	120	ME	88	115	114	98	93	98							

HODNOCEN: TR 10 / /10 KT / / OS / / UT Výsledek:

**ÚROVEŇ PLEMENNÝCH HODNOT**

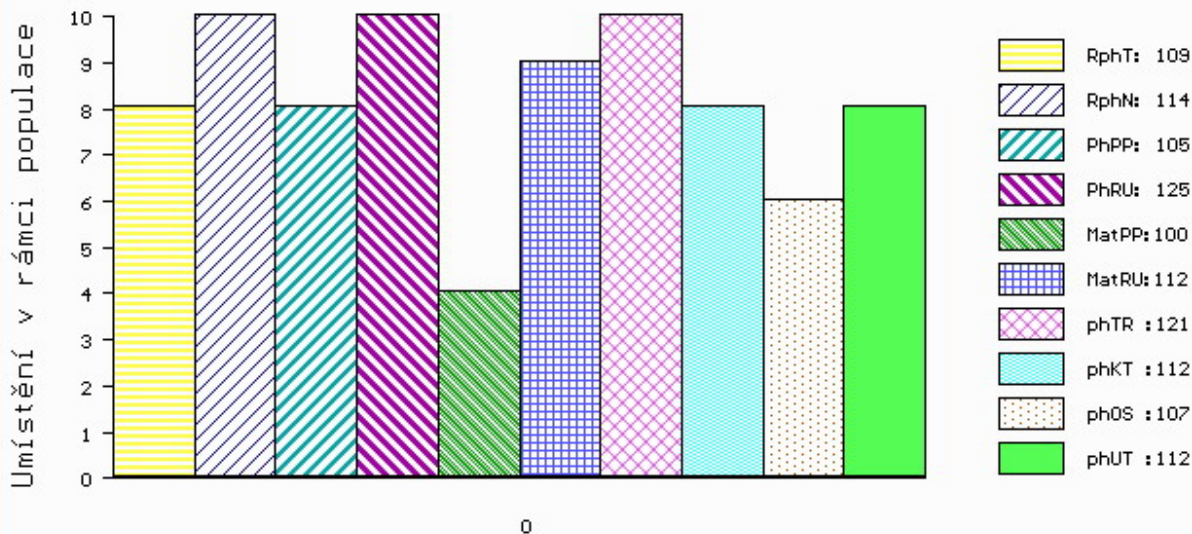

č.kat:09 uš.číslo 000679261 053 CZ

Číslo : **688626 053 CZ ZBOJNÍK Z ČACHNOVA** Číslo katalogu 10  
 Dat.nar. : 18.04.2013 Plemeno : T100 Charolais  
 Chovatel : Cach Josef, Čachnov  
 Majitel : CRV Czech Republic, spol.s r.o.

OOO 265 967 OKAPI RVS 7121038070  
 OO ZCH 687 TES BEAU 7121202824  
 MOO 7193106165 FR JEEP RR4 7193106165

**OTEC ZTI 144 ORFEUS Z DUBU 041000509288051**

OMO 266 487 HUTIN 392101319  
 MO 2230 417 CZ JUSTINE 4294103460  
 MMO 4291102156 FR GINETTE 4291102156

OOM ZCH 363 GAVROŠ ET 029417004728  
 OM ZCH 874 MUSTAFA 388000043670053  
 MOM 102491 506 CZ IRENKA Z CHOTČE 132506102491

**MATKA 199331 953 CZ 094000199331953**

OMM ZCH 640 JAMP SMILOVSKÝ 128582122578  
 MM 161113 953 CZ 09400016113953  
 MMM 112633 503 CZ 094000112633503

Vlastní užitkovost: ve 120d: **213 kg** ve 210d: **332 kg** v 365d: **546 kg** / kříž: **129 cm**  
 Přírustek v testu : **1891 g / 94** přírustek od narození: **1433 g / 107** šourek **39 cm**  
 Věk při ZV **427** dní aktuálně k 23.05.14 hmotnost: **615 kg** výška v kříži: **132 cm**

**PLEMENNÉ HODNOTY**

**LINEARNÍ HODNOCENÍ**

	pp	ru	ME	pp	ru	TR	KT	OS	UT	Hmot	kříž	TR	KT	OS	UT	CE	
BÝK	PE	<b>98</b>	<b>119</b>	ME	<b>96</b>	<b>96</b>	<b>106</b>	<b>112</b>	<b>112</b>								
MATKA	PE	<b>99</b>	<b>92</b>	ME	<b>101</b>	<b>117</b>	<b>94</b>	<b>100</b>	<b>101</b>	<b>680</b>	<b>/</b>	<b>141</b>	<b>21</b>	<b>19</b>	<b>19</b>	<b>7</b>	<b>66</b>
OTEC	PE	<b>103</b>	<b>130</b>	ME	<b>90</b>	<b>76</b>	<b>111</b>	<b>106</b>	<b>105</b>								

HODNOCEN: TR 5 / / 9 KT / / OS / / UT Výsledek:

**ÚROVEŇ PLEMENNÝCH HODNOT**

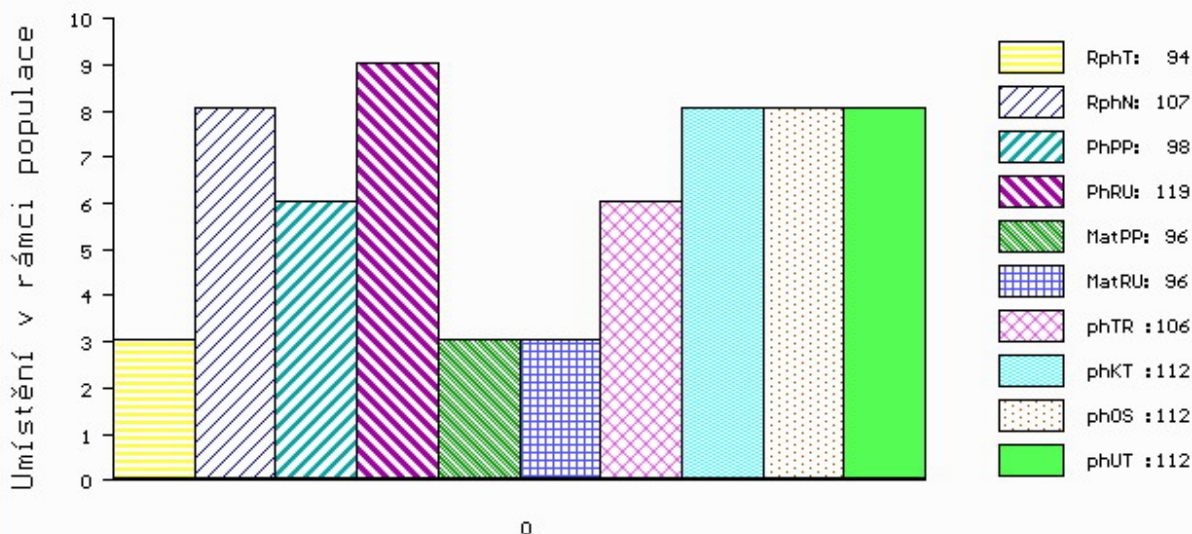

č.kat:10 uš.číslo 000688626 053 CZ

Číslo : **557607 042 CZ ZOOLOG V** Číslo katalogu 11  
 Dat.nar. : 21.04.2013 Plemeno : T100 Charolais  
 Chovatel : Chmelař s.r.o. Deštnice  
 Majitel : Chmelař s.r.o. Deštnice

OOO 270 688 ORAZIO P 13.021 61733  
 OO 272 536 OLLEG P 12.704 59504  
 MOO 1270228879 DE GUNDA 12.702 28879

**OTEC ZTI 936 OLE P 15.018 29719**  
 OMO 272 911 HERMES 15.005 14202  
 MO 1502366789 DE LISA 15.023 66789  
 MMO 1502719228 DE LAURA 15.027 19228

OOM ZCH 388 IMPAIR RR3 1893102983  
 OM ZCH 556 JOCK Z CUNKOVA P 253288119780  
 MOM 1742 417 CZ HILDA 246417001742

**MATKA 113526 942 CZ 019000113526942**  
 OMM CHP 229 HLINÍK 010417008904  
 MM 8828 942 CZ 019000008828942  
 MMM 15734 407 CZ ELOISE 019407015734

Vlastní užitkovost: ve 120d: **201 kg** ve 210d: **349 kg** v 365d: **539 kg** / kříž: **132 cm**  
 Přírustek v testu : **1708 g / 91** přírustek od narození: **1358 g / 87** šourek **37 cm**  
 Věk při ZV **424** dní aktuálně k 23.05.14 hmotnost: **582 kg** výška v kříži: **132 cm**

PLEMENNÉ HODNOTY										LINEARNÍ HODNOCENÍ						
	pp	ru	pp	ru	TR	KT	OS	UT		Hmot	kříž	TR	KT	OS	UT	CE
BÝK	PE	111	92	ME	93	110	99	115	118	115						
MATKA	PE	105	102	ME	101	112	99	111	112	110	765 /	140	19	21	18	7 65
OTEC	PE	115	71	ME	87	107	94	103	105	103						

HODNOCEN: TR 5 / / 8 KT / / OS / / UT Výsledek:

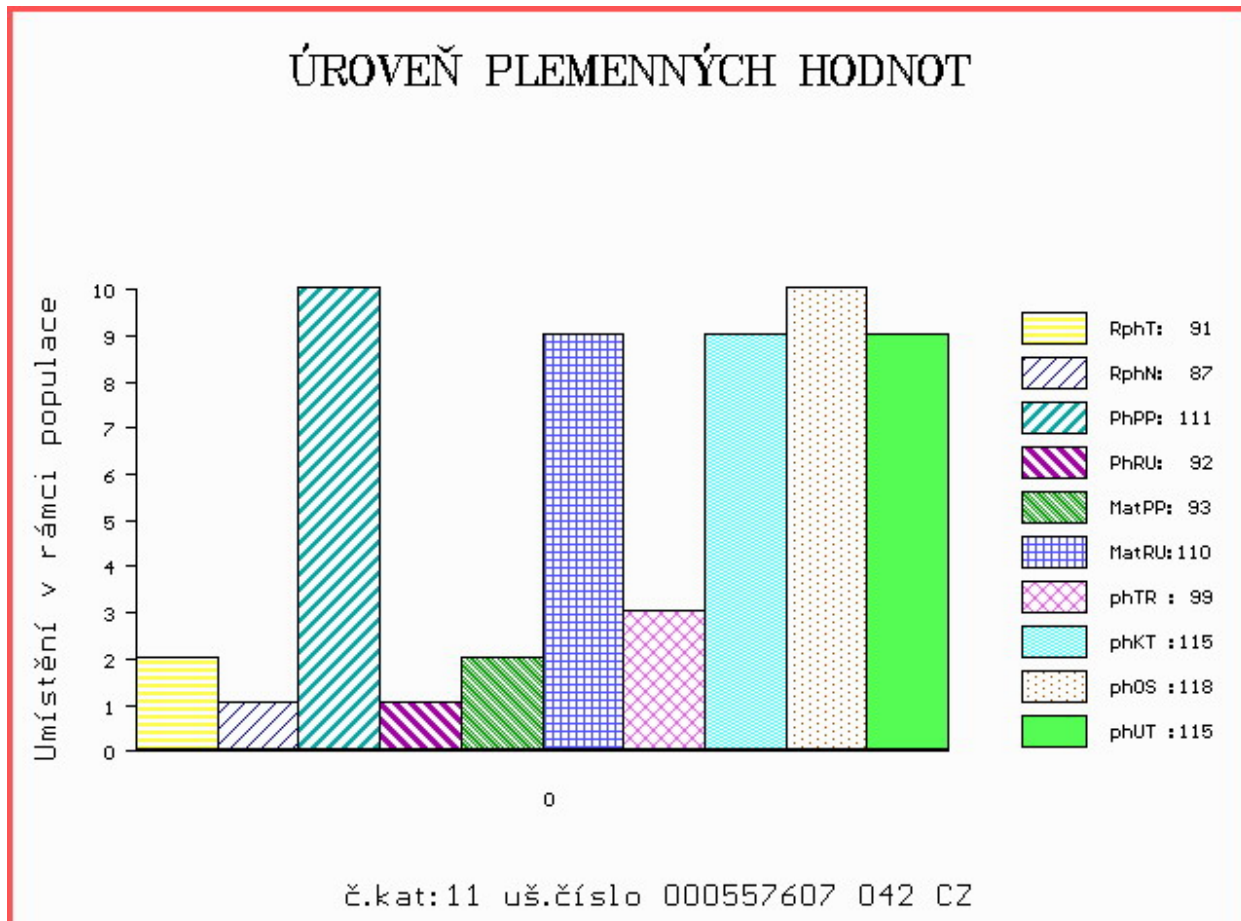

Číslo : 700060 053 CZ ZINUS Číslo katalogu 12  
 Dat.nar. : 21.04.2013 Plemeno : T100 Charolais  
 Chovatel : Lux Jiří,Vlkov  
 Majitel : Lux Jiří,Vlkov

OOO 266 883 HASTING 1492102626  
 OO ZCH 701 NOVOTEL 5897127519  
 MOO 5888121456 FR DATCHA 5888121456

**OTEC ZTI 609 SINUS ET 449000585433053**

OMO ZCH 386 HARNOIS 7192124090  
 MO 116999 511 CZ KRÁLOVNA BOVET ET 069000116999511  
 MMO 86711 511 CZ ELIŠKA BOVET 069511086711

OOM 265 304 IGLOO.MIC 0393100604  
 OM ZCH 574 OHIO 0398109454  
 MOM 392104042 FR HILDA 0392104042

**MATKA 213001 953 CZ ET 449000213001953**

OMM ZCH 385 MAGIQUE 7196118220  
 MM 116979 511 CZ INGRID BOVET 069511116979  
 MMM 1996 417 CZ ELEN BOVET 069417001996

Vlastní užitkovost: ve 120d: 188 kg ve 210d: 322 kg v 365d: 577 kg / kříž: 133 cm  
 Přírustek v testu : 2116 g / 119 přírustek od narození: 1511 g / 119 šourek 41 cm  
 Věk při ZV 424 dní aktuálně k 23.05.14 hmotnost: 638 kg výška v kříži: 136 cm

**PLEMENNÉ HODNOTY**

**LINEARNÍ HODNOCENÍ**

	pp	ru	pp	ru	TR	KT	OS	UT	Hmot	kříž	TR	KT	OS	UT	CE		
BÝK	PE	97	116	ME	108	94	103	112	113	112							
MATKA	PE	87	117	ME	102	82	111	108	106	108	900	151	28	25	24	8	85
OTEC	PE	97	120	ME	119	106	106	117	118	116							

HODNOCEN: TR 7 / /10 KT / / OS / / UT Výsledek:

**ÚROVEŇ PLEMENNÝCH HODNOT**

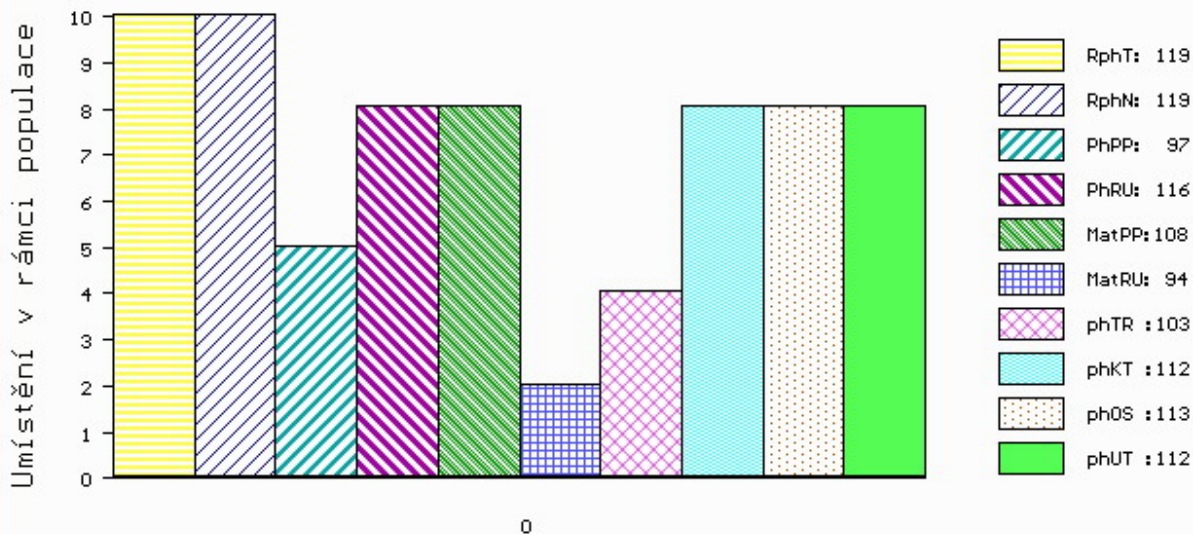

č.kat:12 uš.číslo 000700060 053 CZ



Číslo : **840119 061 CZ ZETKA Z CHOTĚBOŘE P** Číslo katalogu 13  
 Dat.nar. : 23.04.2013 Plemeno : T100 Charolais  
 Chovatel : Statek Doubravka, Chotěboř  
 Majitel : St.Chotěboř+CRV Czech Republic sro.

OOO 269 343 JUPITER 2193101118  
 OO 262 379 SOLFERINO 6770228110  
 MOO 6794004268 FR JOIE 6794004268

**OTEC ZTI 736 SID V 14.033 74155**  
 OMO 262 511 FALTER P 14.008 10902  
 MO 1400734317 DE HILDE 14.007 34317  
 MMO 1400810884 DE HOUPETTE 14.008 10884

OOM ZCH 571 ICARE 7193116802  
 OM ZTP 079 NORIK SMILOVSKÝ 128000196145061  
 MOM 116359 502 CZ HANIČKA SMILOVSKÁ 128502116359

**MATKA 368303 961 CZ 210000368303961**  
 OMM ZCH 240 CASOAR 4587100162  
 MM 177183 961 CZ 210000177183961  
 MMM 13977 571 CZ 156571013977

Vlastní užitkovost: ve 120d: **183 kg** ve 210d: **305 kg** v 365d: **531 kg** / kříž: **132 cm**  
 Přírustek v testu : **1691 g / 95** přírustek od narození: **1349 g / 97** šourek **35 cm**  
 Věk při ZV **422** dní aktuálně k 23.05.14 hmotnost: **575 kg** výška v kříži: **133 cm**

**PLEMENNÉ HODNOTY**

**LINEARNÍ HODNOCENÍ**

	pp	ru	pp	ru	TR	KT	OS	UT	Hmot	kříž	TR	KT	OS	UT	CE		
BÝK	PE	105	100	ME	98	106	99	103	105	105							
MATKA	PE	97	106	ME	106	109	92	97	100	99	670	138	19	18	18	6	61
OTEC	PE	108	95	ME	91	99	98	102	102	102							

HODNOCEN: TR 5 / / 8 KT / / OS / / UT Výsledek:

**ÚROVEŇ PLEMENNÝCH HODNOT**

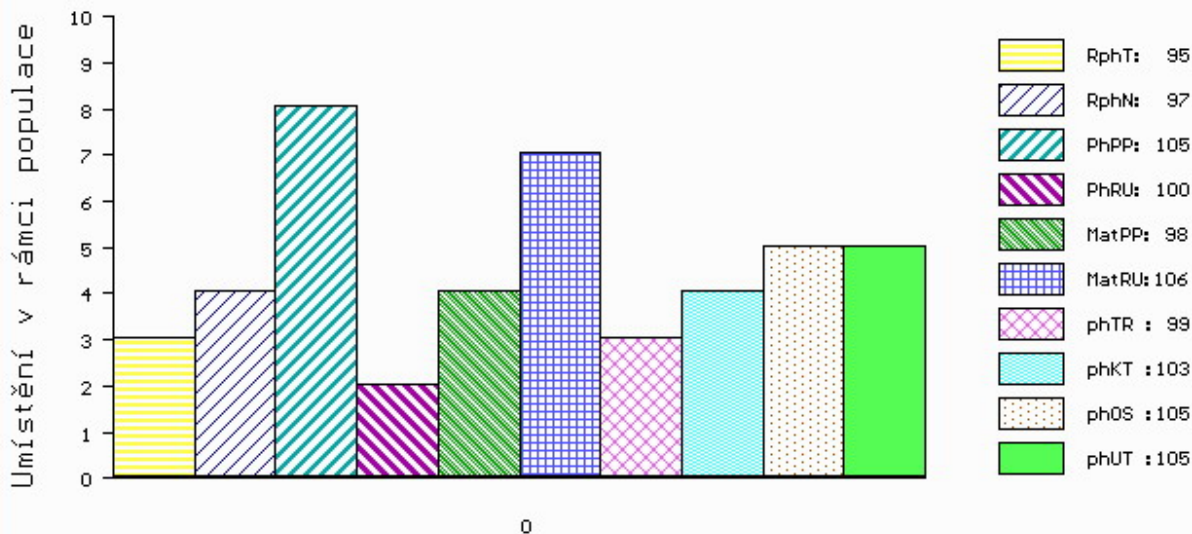

č.kat:13 uš.číslo 000840119 061 CZ

Číslo : **851745 061 CZ ZNALEC Z PAVLOVIC** Číslo katalogu 14  
 Dat.nar. : 24.04.2013 Plemeno : T100 Charolais  
 Chovatel : Konvalinka Libor, J. Pavlovice  
 Majitel : Konvalinka Libor, J. Pavlovice

OOO 269 449 IDEALISTE RVS 1893105537  
 OO ZTI 245 SUEDOIS 5811102125  
 MOO 5813099561 FR PLUIE 5813099561

**OTEC ZTI 719 EMIR 8541877299**  
 OMO 271 323 NOBELIX 4298105905  
 MO 8541871312 FR ALLIEE 8541871312  
 MMO 8541871103 FR ROSE 8541871103

OOM 265 186 VLADIMIR 0384106449  
 OM ZCH 516 MAGENTA 4296105603  
 MOM 4290101471 FR FICTION 4290101471

**MATKA 22405 961 CZ 23000022405961**  
 OMM ZCH 336 CONCILE RR5 8587103951  
 MM 104453 614 CZ CHARLOTA Z PAVLOVIC 230614104453  
 MMM 651 203 CZ HALTE 7192122610

Vlastní užitkovost: ve 120d: **254** kg ve 210d: **341** kg v 365d: **606** kg / kříž: **137** cm  
 Přírustek v testu : **1950 g / 107** přírustek od narození: **1503 g / 107** šourek **42** cm  
 Věk při ZV **421** dní aktuálně k 23.05.14 hmotnost: **639** kg výška v kříži: **140** cm

PLEMENNÉ HODNOTY										LINEARNÍ HODNOCENÍ						
	pp	ru	ME	pp	ru	TR	KT	OS	UT	Hmot	kříž	TR	KT	OS	UT	CE
BÝK	PE	90	122	ME	95	106	118	122	120	121						
MATKA	PE	99	105	ME	97	116	110	119	119	119	880	146	25	22	21	8 76
OTEC	PE	67	142	ME	96	90	111	127	126	125						

HODNOCEN: TR 9 / /10 KT / / OS / / UT Výsledek:

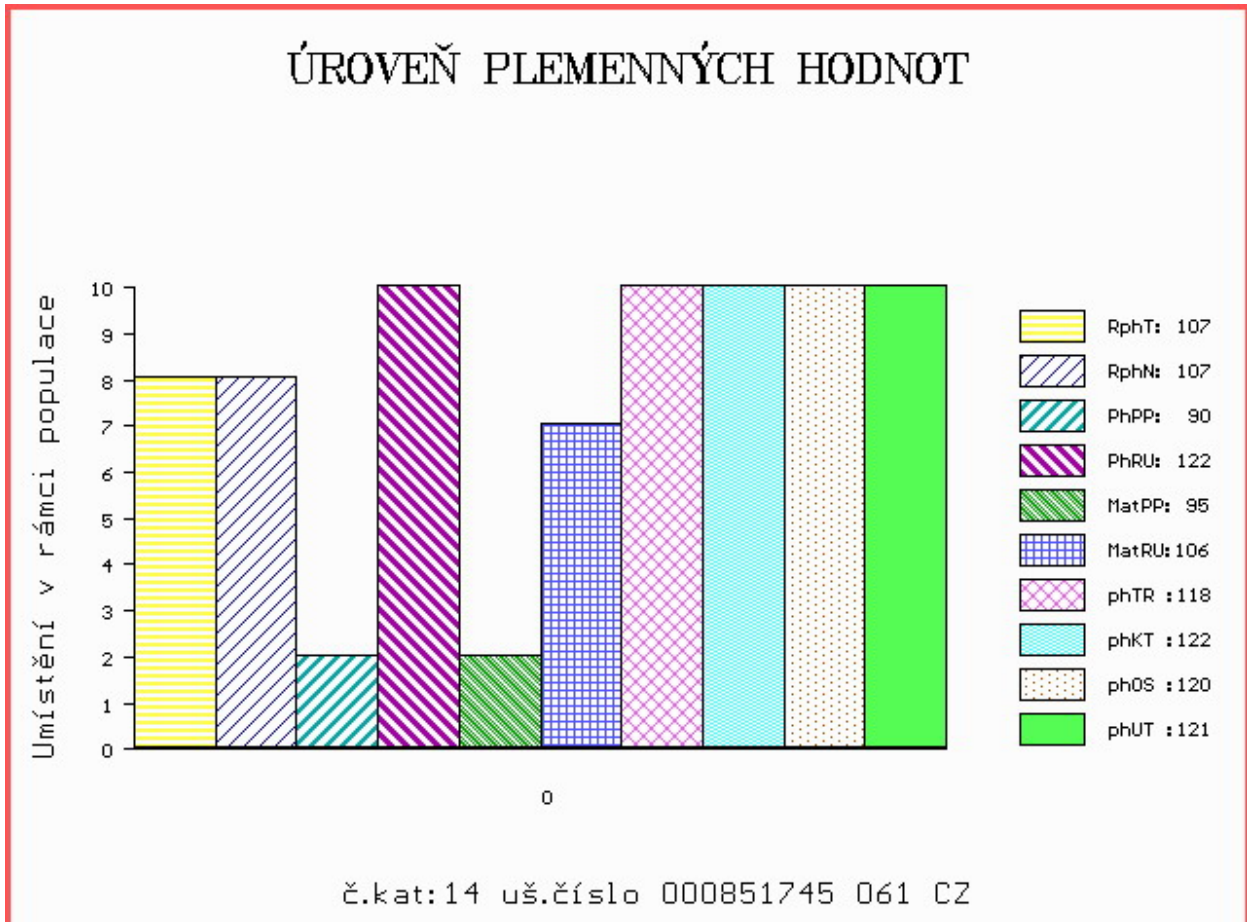

Číslo : **688593 053 CZ ZÁVOJ Z ČACHNOVA** Číslo katalogu 15  
 Dat.nar. : 28.04.2013 Plemeno : T100 Charolais  
 Chovatel : Cach Josef, Čachnov  
 Majitel : CRV Czech Republic, spol.s r.o.

OOO ZCH 574 OHIO 0398109454  
 OO ZTI 044 VIRTUEL RJC 7121124820  
 MOO 7197122567 FR NORMANDIE RR4S 7197122567

**OTEC ZTI 699 SMITH SMILOVSKÝ 128000640715061**

OMO ZCH 451 GENK 1891101481  
 MO 34239 961 CZ 128000034239961  
 MMO 34517 502 CZ APOLENA 128502034517

OOM ZCH 418 GRYGOV 032417009177  
 OM ZCH 507 ILAG 032585109095  
 MOM 438 417 CZ 032417000438

**MATKA 161107 953 CZ 094000161107953**

OMM 267 531 FROUFROU RJ 0390112441  
 MM 1914 417 CZ INGENUE 0393121519  
 MMM 386103037 FR BASTIDE 0386103037

Vlastní užitkovost: ve 120d: **213 kg** ve 210d: **301 kg** v 365d: **493 kg** / kříž: **132 cm**  
 Přírustek v testu : **1741 g / 96** přírustek od narození: **1287 g / 103** šourek **40 cm**  
 Věk při ZV **417** dní aktuálně k 23.05.14 hmotnost: **544 kg** výška v kříži: **132 cm**

PLEMENNÉ HODNOTY										LINEARNÍ HODNOCENÍ						
	pp	ru	pp	ru	TR	KT	OS	UT		Hmot	kříž	TR	KT	OS	UT	CE
BÝK	PE	105	105	ME	101	94	93	93	94	93						
MATKA	PE	104	96	ME	104	101	96	94	94	93	720	145	20	19	19	7 65
OTEC	PE	102	120	ME	98	84	111	109	107	109						

HODNOCEN: TR 5 / / 6 KT / / OS / / UT Výsledek:

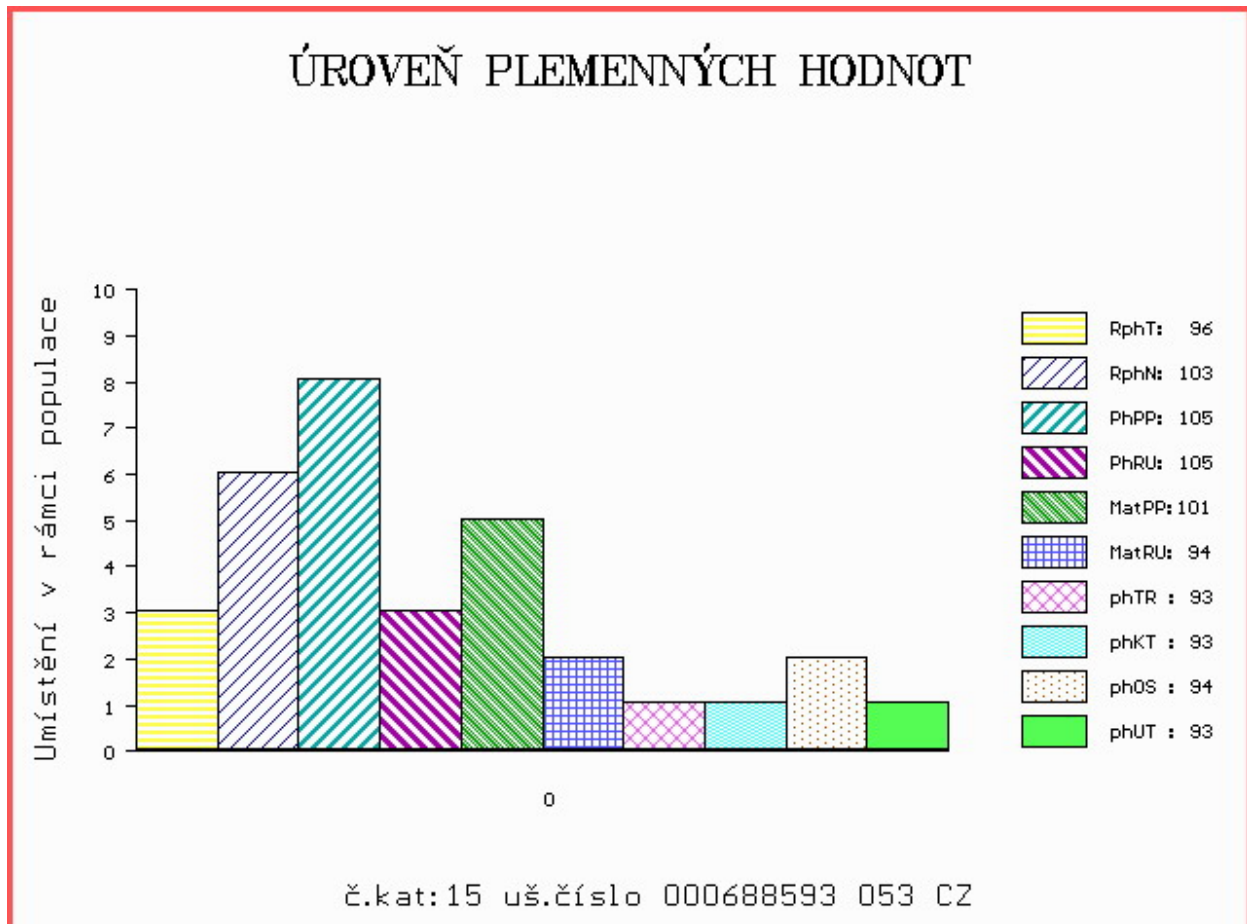

Číslo : **688594 053 CZ ZOOM Z ČACHNOVA V** Číslo katalogu 16  
 Dat.nar. : 02.05.2013 Plemeno : T100 Charolais  
 Chovatel : Cach Josef, Čachnov  
 Majitel : Cach J.+CRV Czech Republic s.r.o.

OOO 268 799 ROOSVELT SC P 8541876919  
 OO ZCH 942 UNICO SC PP 7121333571  
 MOO 7121400365 FR RONDELLE P 7121400365

**OTEC ZTI 481 RÝŠA AGROCHYT ET P 391000630903061**  
 OMO ZCH 569 JANTAR ZEPO 020591138595  
 MO 193684 961 CZ HERA AGROCHYT 391000193684961  
 MMO 131882 610 CZ KASA Z OKŘEŠIC 186000131882610

OOM ZCH 418 GRYGOV 032417009177  
 OM ZCH 507 ILAG 032585109095  
 MOM 438 417 CZ 032417000438

**MATKA 188712 953 CZ 094000188712953**  
 OMM ZCH 206 ABOUKIR 7185119662  
 MM 6132 417 CZ 120417006132  
 MMM 1915 417 CZ IOLE 0392102364

Vlastní užitkovost: ve 120d: **225 kg** ve 210d: **291 kg** v 365d: **588 kg** / kříž: **139 cm**  
 Přírustek v testu : **2191 g / 108** přírustek od narození: **1508 g / 102** šourek **41 cm**  
 Věk při ZV **413** dní aktuálně k 23.05.14 hmotnost: **624 kg** výška v kříži: **139 cm**

**PLEMENNÉ HODNOTY**

**LINEARNÍ HODNOCENÍ**

	pp	ru	pp	ru	TR	KT	OS	UT	Hmot	kříž	TR	KT	OS	UT	CE		
BÝK	PE	100	102	ME	111	99	99	96	96	97							
MATKA	PE	98	112	ME	114	98	100	92	90	91	770	143	19	18	17	6	60
OTEC	PE	100	80	ME	107	103	98	100	102	103							

HODNOCEN: TR 9 / /10 KT / / OS / / UT Výsledek:

**ÚROVEŇ PLEMENNÝCH HODNOT**

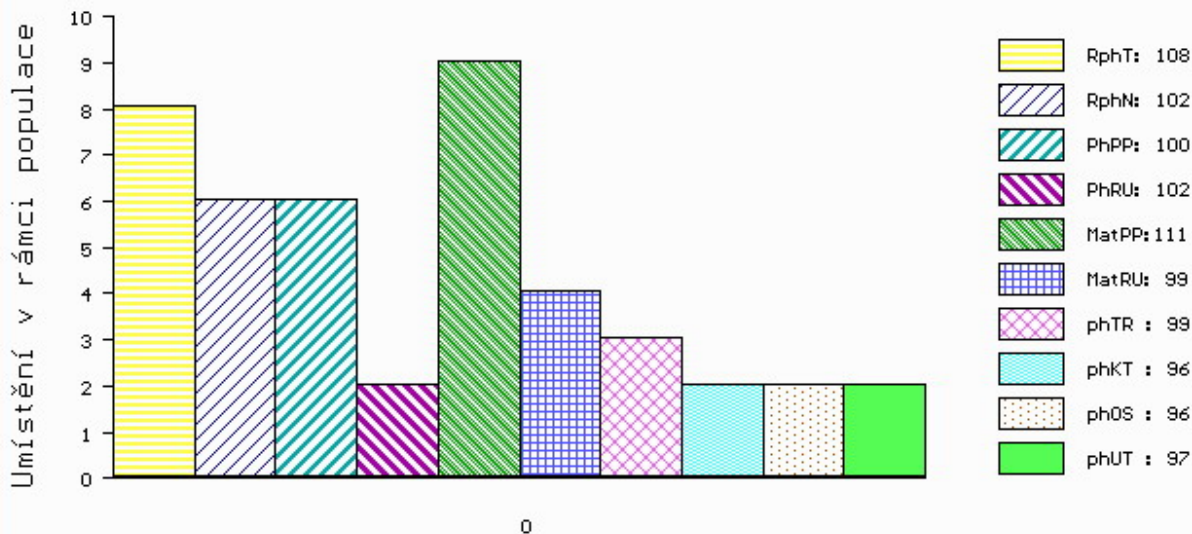

č.kat:16 uš.číslo 000688594 053 CZ

Číslo : **840125 061 CZ ZLOMEK Z CHOTĚBOŘE V** Číslo katalogu 17  
 Dat.nar. : 02.05.2013 Plemeno : T100 Charolais  
 Chovatel : Statek Doubravka, Chotěboř  
 Majitel : St.Chotěboř+CRV Czech Republic sro.

OOO 269 343 JUPITER 2193101118  
 OO 262 379 SOLFERINO 6770228110  
 MOO 6794004268 FR JOIE 6794004268

**OTEC ZTI 736 SID V 14.033 74155**  
 OMO 262 511 FALTER P 14.008 10902  
 MO 1400734317 DE HILDE 14.007 34317  
 MMO 1400810884 DE HOUPETTE 14.008 10884

OOM ZCH 243 COPAN 186690080683  
 OM CHP 191 GEMER 020417006161  
 MOM 362 417 CZ IMPREVUE 0393119109

**MATKA 132650 502 CZ 210000132650502**  
 OMM ZCH 232 GIGOLO 98.91.796943  
 MM 113565 502 CZ 210502113565  
 MMM 13978 571 CZ 156571013978

Vlastní užitkovost: ve 120d: **213 kg** ve 210d: **332 kg** v 365d: **569 kg** / kříž: **133 cm**  
 Přírustek v testu : **1758 g / 99** přírustek od narození: **1438 g / 98** šourek **36 cm**  
 Věk při ZV **413** dní aktuálně k 23.05.14 hmotnost: **597 kg** výška v kříži: **137 cm**

**PLEMENNÉ HODNOTY**

**LINEARNÍ HODNOCENÍ**

	pp	ru	pp	ru	TR	KT	OS	UT	Hmot	kříž	TR	KT	OS	UT	CE		
BÝK	PE	108	100	ME	90	115	103	99	97	98							
MATKA	PE	105	103	ME	90	126	103	92	89	90	740	145	20	19	17	6	62
OTEC	PE	108	95	ME	91	99	98	102	102	102							

HODNOCEN: TR 8 / / 9 KT / / OS / / UT Výsledek:

**ÚROVEŇ PLEMENNÝCH HODNOT**

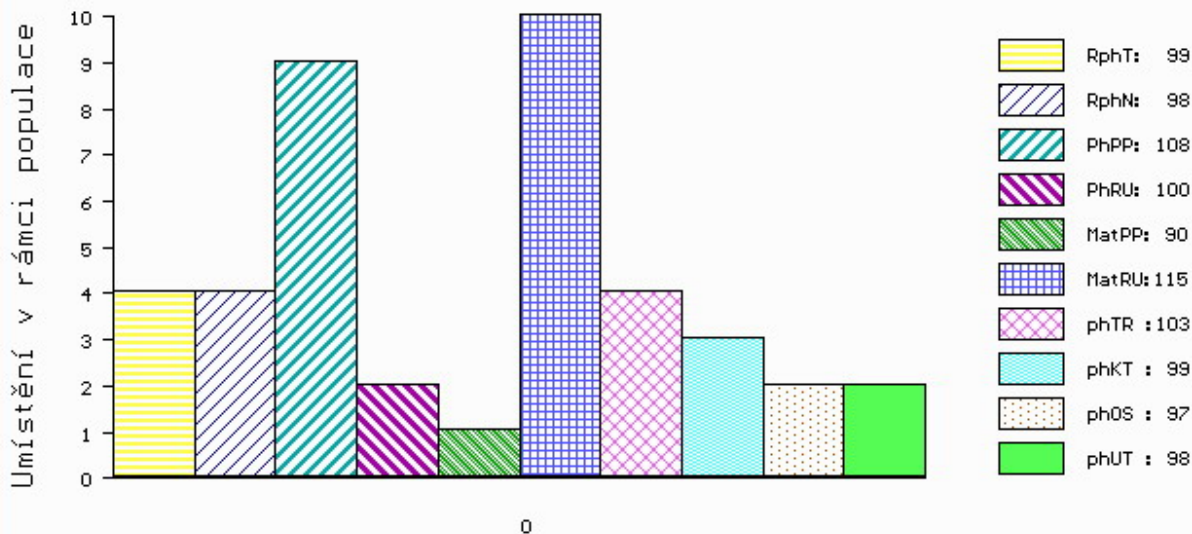

č.kat:17 uš.číslo 000840125 061 CZ

Číslo : **843647 061 CZ ZBYŠEK AGROCHYT** Číslo katalogu 18  
 Dat.nar. : 14.05.2013 Plemeno : T100 Charolais  
 Chovatel : Agrochyt s.r.o.Mohelno  
 Majitel : Agrochyt s.r.o.Mohelno

OOO 265 186 VLADIMIR 0384106449  
 OO ZCH 516 MAGENTA 4296105603  
 MOO 4290101471 FR FICTION 4290101471

**OTEC ZTI 567 TAMILLY 7957090255**  
 OMO ZCH 299 FICUS 7190109735  
 MO 7957090070 FR ORMILLE 7957090070  
 MMO 7996012654 FR MERGUEZ 7996012654

OOM 269 449 IDEALISTE RVS 1893105537  
 OM ZTI 245 SUEDOIS 5811102125  
 MOM 5813099561 FR PLUIE 5813099561

**MATKA 380909 961 CZ PETRA AGROCHYT 391000380909961**  
 OMM ZCH 699 JUMPER 8894104162  
 MM 210982 961 CZ 017000210982961  
 MMM 4981 614 CZ HACHETTE RJ 7992102512

Vlastní užitkovost: ve 120d: **179 kg** ve 210d: **290 kg** v 365d: **541 kg** / kříž: **134 cm**  
 Přírustek v testu : **1758 g / 98** přírustek od narození: **1364 g / 98** šourek **35 cm**  
 Věk při ZV **401** dní aktuálně k 23.05.14 hmotnost: **556 kg** výška v kříži: **134 cm**

PLEMENNÉ HODNOTY										LINEARNÍ HODNOCENÍ						
	pp	ru	pp	ru	TR	KT	OS	UT		Hmot	kříž	TR	KT	OS	UT	CE
BÝK	PE	93	112	ME	103	90	100	100	100	100						
MATKA	PE	97	115	ME	95	83	106	106	104	104	800	154	28	22	21	7 78
OTEC	PE	80	125	ME	114	94	109	108	108	108						

HODNOCEN: TR 6 / / 8 KT / / OS / / UT Výsledek:

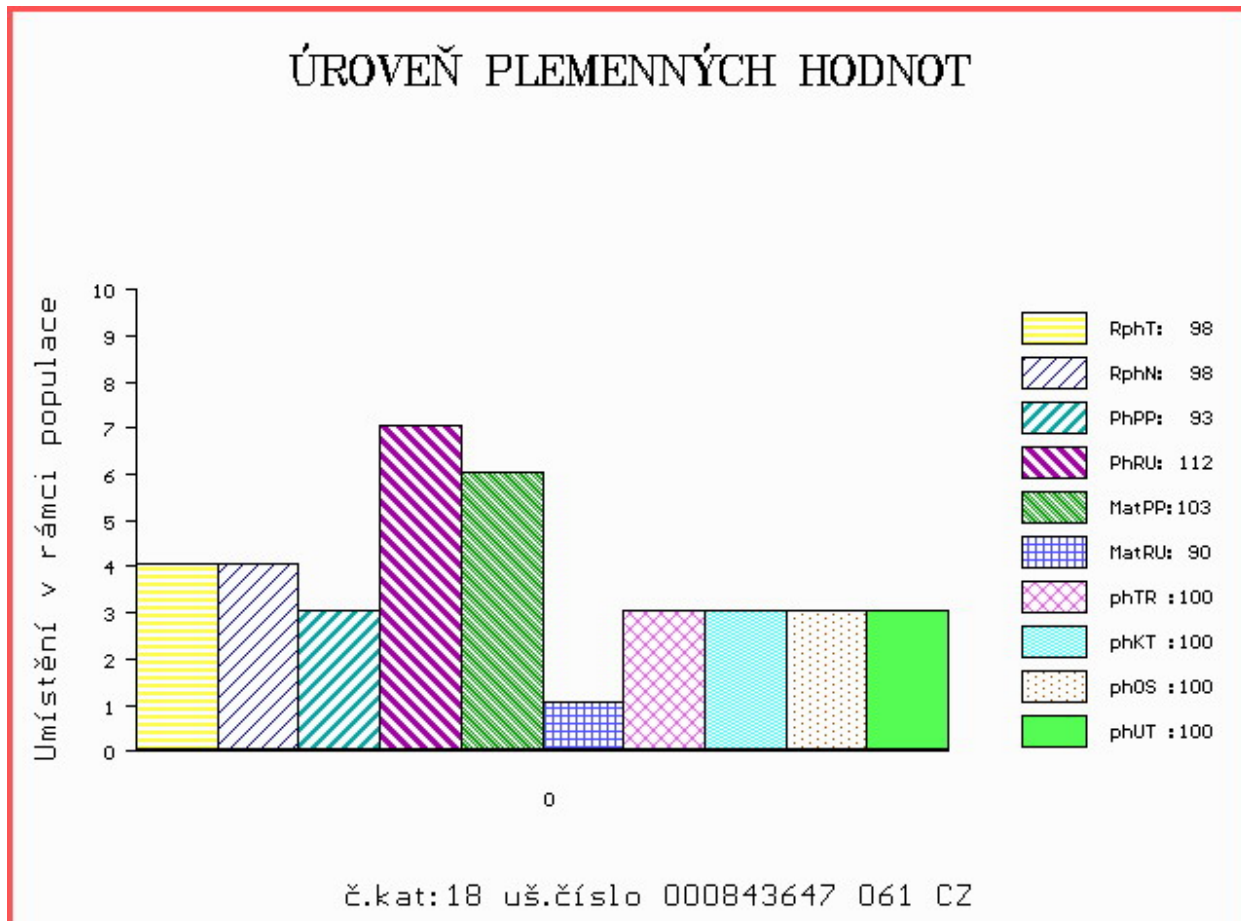

Číslo : **688634 053 CZ ZACH Z ČACHNOVA** Číslo katalogu 19  
 Dat.nar. : 31.05.2013 Plemeno : T100 Charolais  
 Chovatel : Cach Josef, Čachnov  
 Majitel : Cach J.+CRV Czech Republic s.r.o.

OOO 265 967 OKAPI RVS 7121038070  
 OO ZCH 687 TES BEAU 7121202824  
 MOO 7193106165 FR JEEP RR4 7193106165

**OTEC ZTI 144 ORFEUS Z DUBU 041000509288051**  
 OMO 266 487 HUTIN 392101319  
 MO 2230 417 CZ JUSTINE 4294103460  
 MMO 4291102156 FR GINETTE 4291102156

OOM ZCH 449 LAUREL 7195122401  
 OM ZCH 640 JAMP SMILOVSKÝ 128582122578  
 MOM 42216 502 CZ HELLEBORE 4292101221

**MATKA 131822 953 CZ 094000131822953**  
 OMM ZCH 291 JEUDI 2394101929  
 MM 112611 503 CZ 094503112611  
 MMM 2062 417 CZ INDEFINIE 2393101751

Vlastní užitkovost: ve 120d: **250 kg** ve 210d: **314 kg** v 365d: **520 kg** / kříž: **128 cm**  
 Přírustek v testu : **1441 g / 84** přírustek od narození: **1308 g / 100** šourek **37 cm**  
 Věk při ZV **384** dní aktuálně k 23.05.14 hmotnost: **509 kg** výška v kříži: **128 cm**

PLEMENNÉ HODNOTY										LINEARNÍ HODNOCENÍ							
	pp	ru	pp	ru	TR	KT	OS	UT	Hmot	kříž	TR	KT	OS	UT	CE		
BÝK	PE	103	121	ME	97	89	95	100	101	100							
MATKA	PE	99	107	ME	104	101	90	97	99	96	790	145	23	22	22	7	74
OTEC	PE	103	130	ME	90	76	111	106	105	107							

HODNOCEN: TR 4 / / 7 KT / / OS / / UT Výsledek:

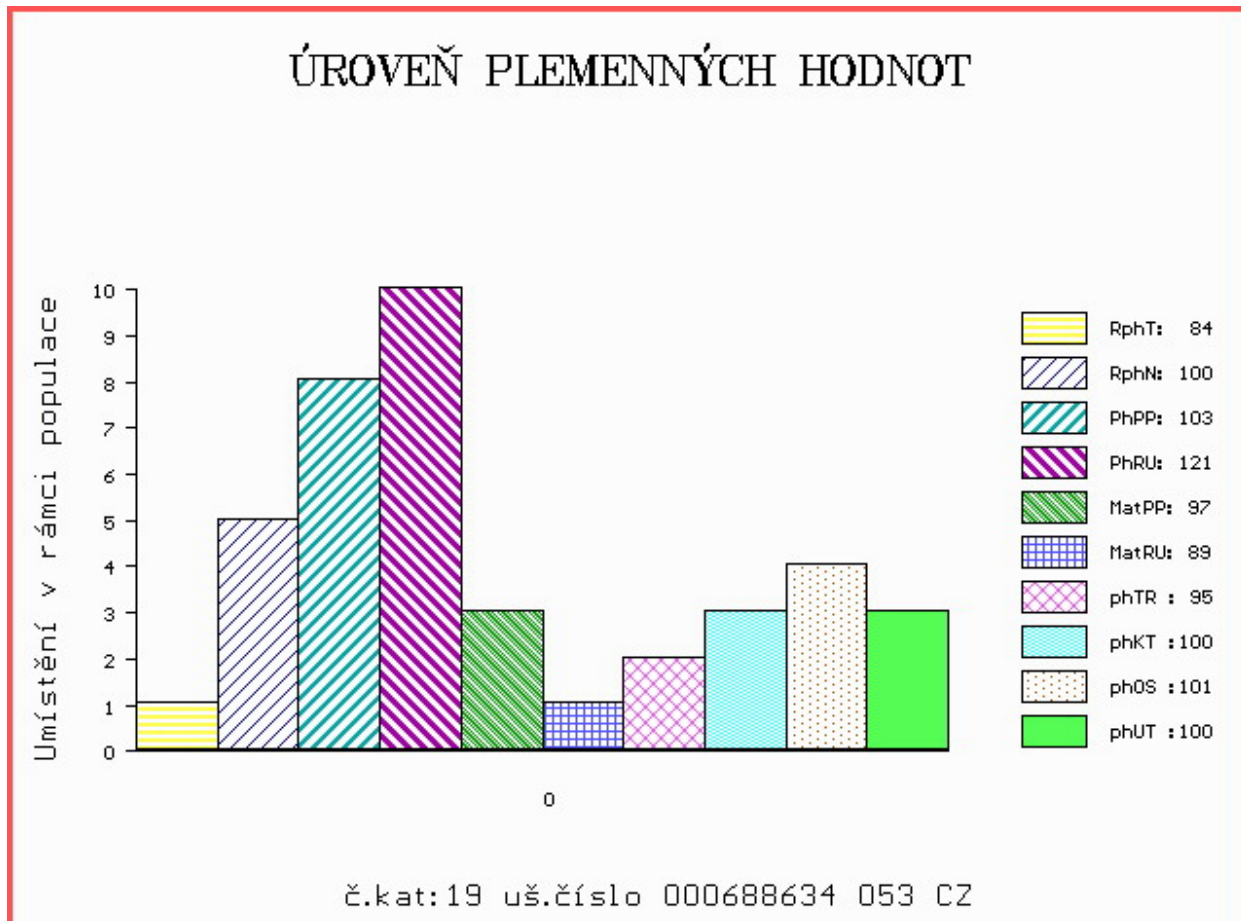

Číslo : **688600 053 CZ ZRAK Z ČACHNOVA** Číslo katalogu 20  
 Dat.nar. : 08.06.2013 Plemeno : T100 Charolais  
 Chovatel : Cach Josef, Čachnov  
 Majitel : Cach J.+CRV Czech Republic s.r.o.

OOO 272 884 VOLCAN 4451273888  
 OO 272 883 CHAMBORD 1527079553  
 MOO 1520349034 FR ROGOTTE 1520349034

**OTEC ZTI 927 GASPARD 5815211804**  
 OMO 270 281 POSEIDON 2199108107  
 MO 5810704700 FR VERONE 5810704700  
 MMO 5816600058 FR RICHESSE 5816600058

OOM ZCH 363 GAVROŠ ET 029417004728  
 OM ZCH 874 MUSTAFA 388000043670053  
 MOM 102491 506 CZ IRENKA Z CHOTČE 132506102491

**MATKA 199273 953 CZ 094000199273953**  
 OMM ZCH 507 ILAG 032585109095  
 MM 124124 953 CZ 094000124124953  
 MMM 1911 417 CZ INVENTEE 2393101459

Vlastní užitkovost: ve 120d: **243 kg** ve 210d: **310 kg** v 365d: **623 kg** / kříž: **136 cm**  
 Přírustek v testu : **2116 g / 108** přírustek od narození: **1576 g / 106** šourek **34 cm**  
 Věk při ZV **376** dní aktuálně k 23.05.14 hmotnost: **592 kg** výška v kříži: **136 cm**

PLEMENNÉ HODNOTY										LINEARNÍ HODNOCENÍ							
	pp	ru	pp	ru	TR	KT	OS	UT		Hmot	kříž	TR	KT	OS	UT	CE	
BÝK	PE	100	107	ME	99	109	100	95	94	95							
MATKA	PE	102	94	ME	107	114	90	90	91	91	760	143	20	17	18	6	61
OTEC	PE	93	113	ME	91	102	101	98	98	98							

HODNOCEN: TR 8 / /10 KT / / OS / / UT Výsledek:

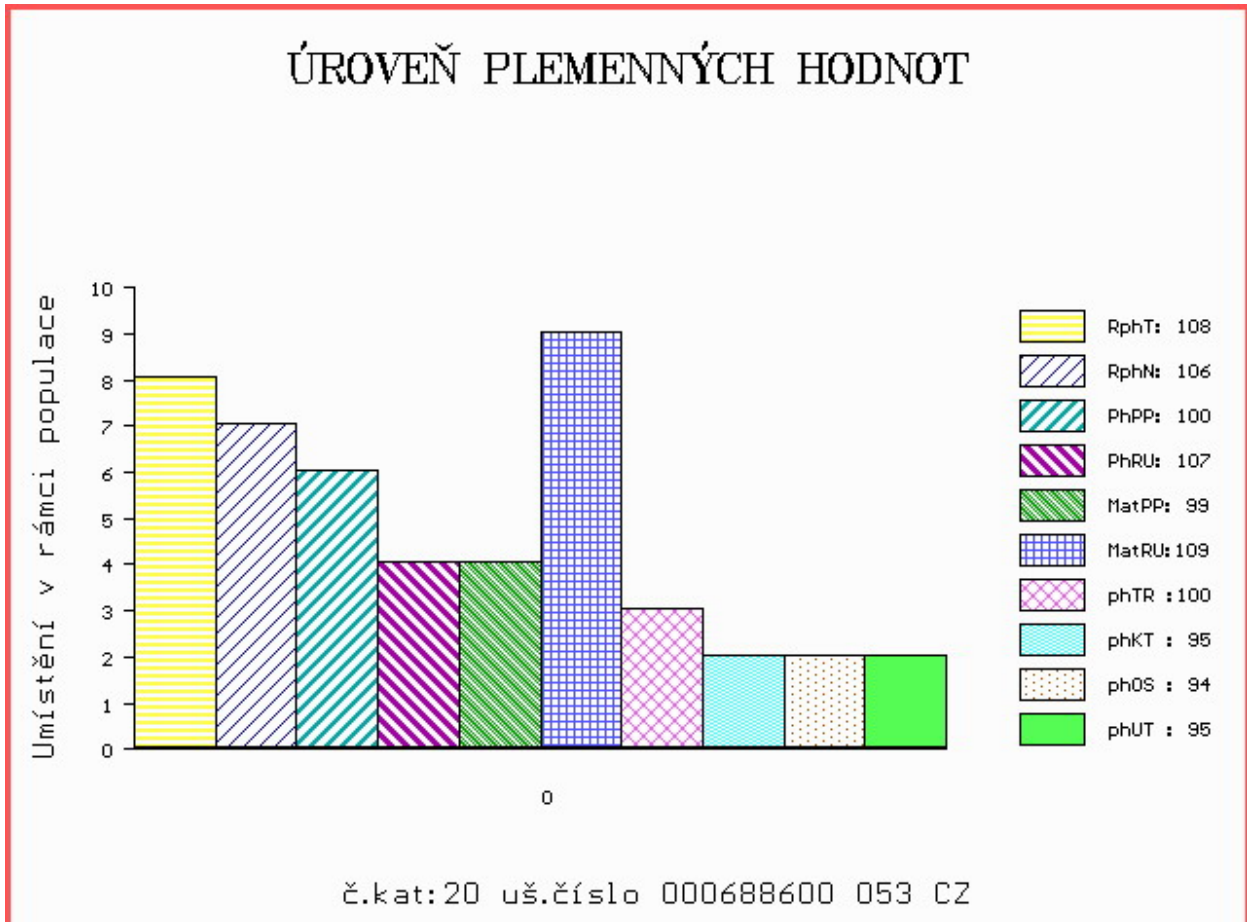



Číslo : **688636 053 CZ ZIP Z CACHNOVA** Číslo katalogu 21  
 Dat.nar. : 15.06.2013 Plemeno : T100 Charolais  
 Chovatel : Cach Josef, Čachnov  
 Majitel : Cach J.+CRV Czech Republic s.r.o.

OOO 266 497 COOPER 7187110011  
 OO ZCH 699 JUMPER 8894104162  
 MOO 4580102372 FR RITOURNELL RR4 4580102372

**OTEC ZCH 978 MAXIM SMILOVSKÝ 128000196106061**

OMO 000 GENTLEMAN RR3 4291100501  
 MO 266 417 CZ JAVELLE 8594102005  
 MMO 8590100644 FR FLORIDE 8590100644

OOM ZCH 363 GAVROŠ ET 029417004728  
 OM ZCH 874 MUSTAFA 388000043670053  
 MOM 102491 506 CZ IRENKA Z CHOTČE 132506102491

**MATKA 199280 953 CZ 094000199280953**

OMM ZCH 507 ILAG 032585109095  
 MM 124121 953 CZ 094000124121953  
 MMM 2073 417 CZ 094417002073

Vlastní užitkovost: ve 120d: **243** kg ve 210d: **291** kg v 365d: **561** kg / kříž: **133** cm  
 Přírustek v testu : **1791 g / 109** přírustek od narození: **1398 g / 97** šourek **34** cm  
 Věk při ZV **369** dní aktuálně k 23.05.14 hmotnost: **520** kg výška v kříži: **133** cm

PLEMENNÉ HODNOTY										LINEARNÍ HODNOCENÍ								
	pp	ru	pp	ru	TR	KT	OS	UT		Hmot	kříž	TR	KT	OS	UT	CE		
BÝK	PE	103	93	ME	111	107	93	90	89	91								
MATKA	PE	102	89	ME	109	117	79	81	83	82	680	/	141	18	18	18	6	60
OTEC	PE	102	91	ME	113	94	105	102	100	104								

HODNOCEN: TR 7 / / 9 KT / / OS / / UT Výsledek:

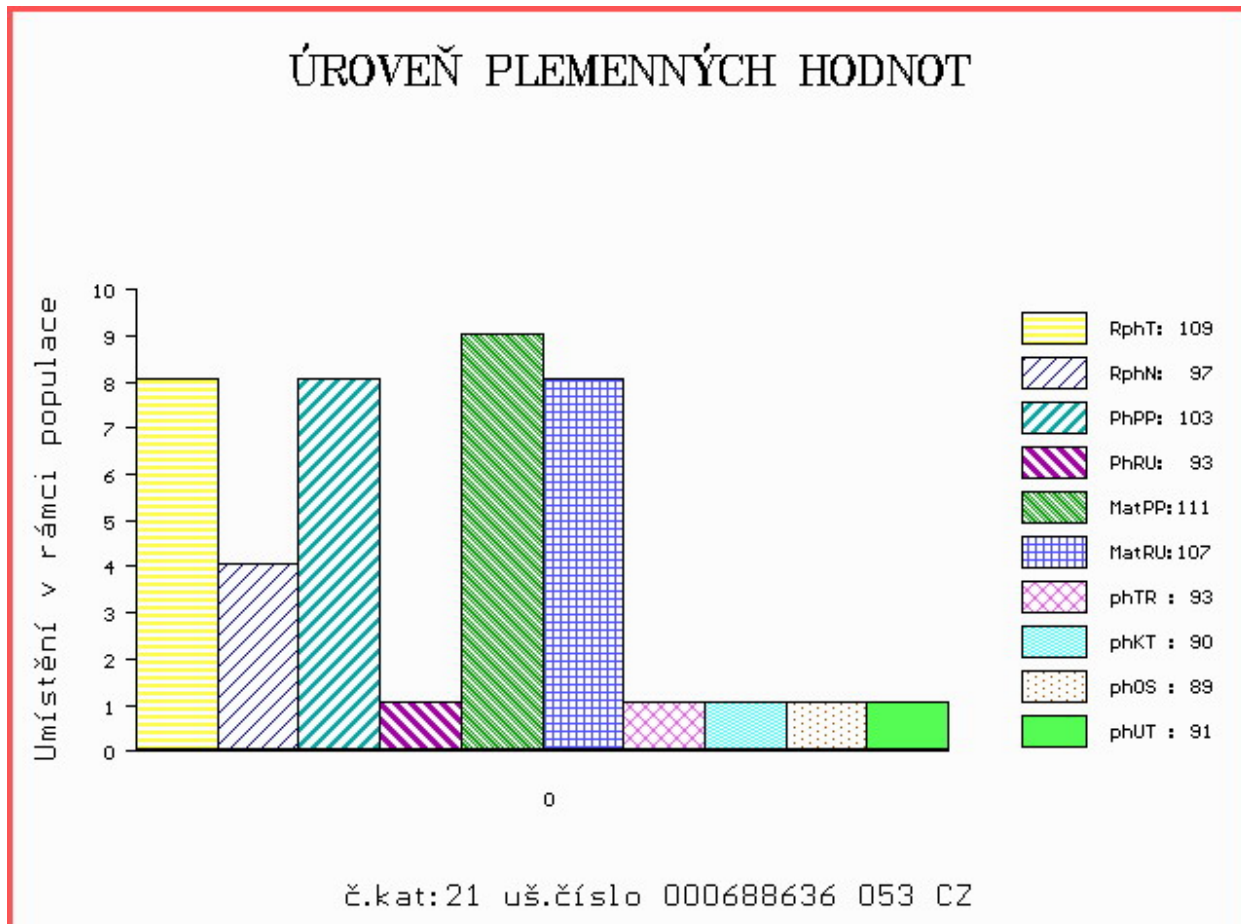

**Býk odročen z II. turnusu**

Číslo : **693445 053 CZ ZAJCEV ZE DVORA** Číslo katalogu 22  
 Dat.nar. : 31.03.2013 Plemeno : Y100 Limousine  
 Chovatel : Šeda J., Helvíkovice  
 Majitel : CRV Czech Republic, spol.s r.o.

OOO 000 POMPIER 8723740380  
 OO 272 687 STAR MN 2302612261  
 MOO 2399059316 FR OLYMPIA 2399059316

**OTEC ZLI 945 FORTISSIMO 3704321021**  
 OMO 272 898 OISIF 3615109197  
 MO 3704323382 FR URTICAIRE 3704323382  
 MMO 3704329905 FR PASTILLE 3704329905

OOM ZLI 207 JOUEUR 8794050235  
 OM ZLI 434 MÝTUS VFU 007000113842081  
 MOM 112 735 CZ CENTA VFU ET 007735000112

**MATKA 211960 953 CZ MALINA ZE DVORA 114000211960953**  
 OMM LIP 049 DRAK 028591046704  
 MM 8310 517 CZ HANIČKA ZE DVORA 114517008310  
 MMM 93556 511 CZ 114 51193556

Vlastní užítkovost: ve 120d: **211 kg** ve 210d: **336 kg** v 365d: **582 kg** / kříž: **134 cm**  
 Přírustek v testu : **1691 g / 109** přírustek od narození: **1443 g / 110** šourek **40 cm**  
 Věk při ZV **445** dní aktuálně k 23.05.14 hmotnost: **650 kg** výška v kříži: **137 cm**

PLEMENNÉ HODNOTY										LINEARNÍ HODNOCENÍ						
	pp	ru	pp	ru	TR	KT	OS	UT		Hmot	kříž	TR	KT	OS	UT	CE
BÝK	PE	90	114	ME	97	99	110	99	97	101						
MATKA	PE	104	101	ME	96	102	102	94	92	93	644	142	23	19	19	7 68
OTEC	PE	74	120	ME	102	97	111	101	99	103						

HODNOCEN: TR 7 / /10 KT / / / OS / / / UT Výsledek:

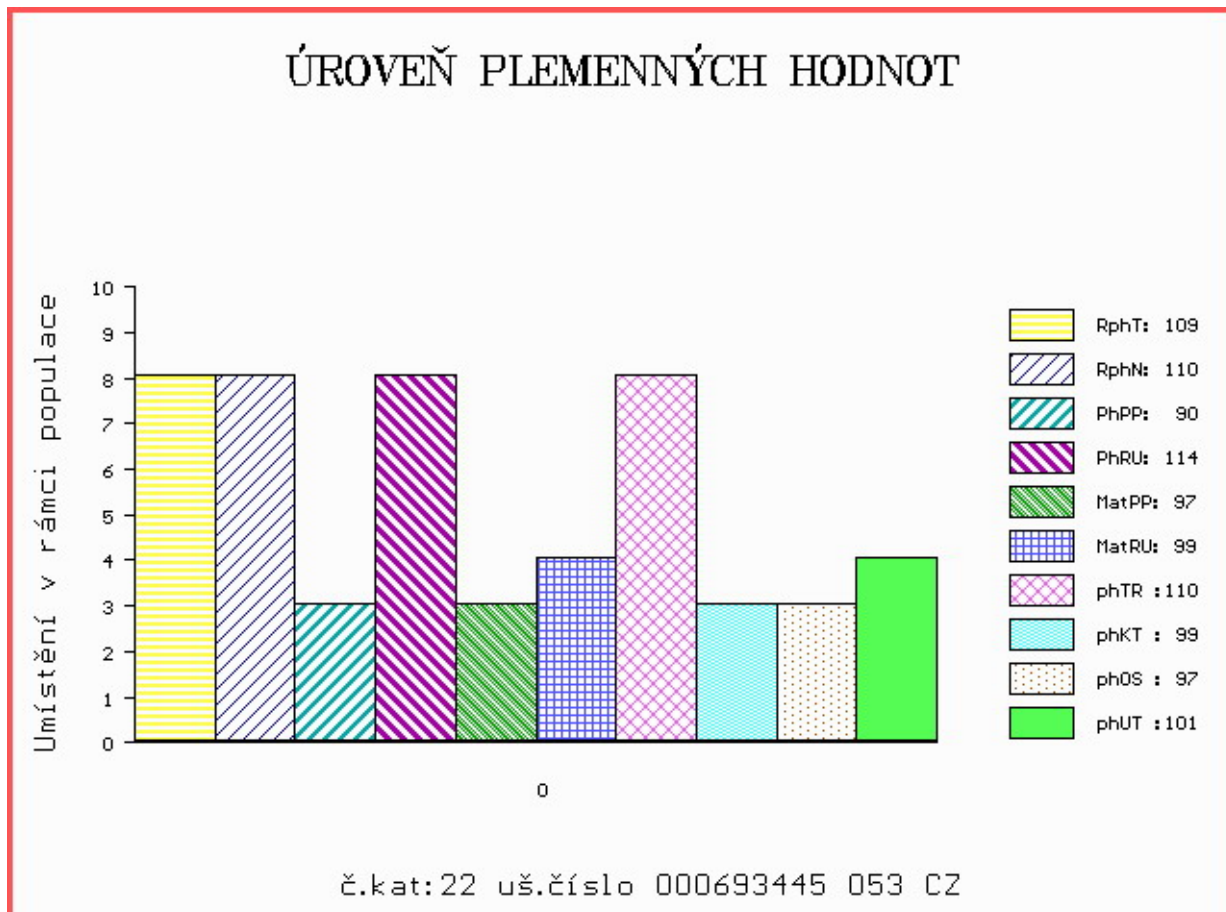

Číslo : **632263 081 CZ ZLATAN Z MELČE** Číslo katalogu 23  
 Dat.nar. : 01.04.2013 Plemeno : Y100 Limousine  
 Chovatel : Bystrianská Jana, Melč 173  
 Majitel : Bystrianská Jana, Melč 173

OOO 270 195 OCTAVE 2398028135  
 OO 270 230 OSTERGAARD TOR 77445-00232  
 MOO 2740300003 DK HALD GIGI 27403-00003

**OTEC ZLI 745 BOEST DART P 24719-00459**  
 OMO 270 235 KLARLUND OSVAL 90632-00069  
 MO 2471900396 DK BOEST ANASTASIA P 24719-00396  
 MMO 2471900331 DK BOEST TOMANON P 24719-00331

OOM 262 710 ABERG THOR P 58305-00379  
 OM 262 709 ABERG VALMA P 58305-00413  
 MOM 583050355 DK ABERG ROSA P 58305-00355

**MATKA 6361801372 DK STENHOLM DAGNY P 63618-01372**  
 OMM 269 977 LYNGE POSEIDONIA 30034-00055  
 MM 3932101290 DK KOLVIGGAARD UNNA 39321-01290  
 MMM 3932101066 DK KOLVIGGAARD OPHELIA 39321-01066

Vlastní užitkovost: ve 120d: **177 kg** ve 210d: **299 kg** v 365d: **481 kg** / kříž: **134 cm**  
 Přírustek v testu : **1308 g / 93** přírustek od narození: **1189 g / 94** šourek **35 cm**  
 Věk při ZV **444** dní aktuálně k 23.05.14 hmotnost: **538 kg** výška v kříži: **138 cm**

PLEMENNÉ HODNOTY										LINEARNÍ HODNOCENÍ							
	pp	ru	pp	ru	TR	KT	OS	UT		Hmot	kříž	TR	KT	OS	UT	CE	
BÝK	PE	<b>110</b>	<b>99</b>	ME	<b>89</b>	<b>106</b>	<b>100</b>	<b>111</b>	<b>111</b>	<b>110</b>							
MATKA	PE	<b>100</b>	<b>99</b>	ME	<b>94</b>	<b>109</b>	<b>100</b>	<b>104</b>	<b>105</b>	<b>105</b>	<b>700</b>	<b>142</b>	<b>22</b>	<b>18</b>	<b>18</b>	<b>6</b>	<b>64</b>
OTEC	PE	<b>117</b>	<b>99</b>	ME	<b>90</b>	<b>99</b>	<b>94</b>	<b>100</b>	<b>100</b>	<b>98</b>							

HODNOCEN: TR 7 / / 7 KT / / OS / / UT Výsledek:

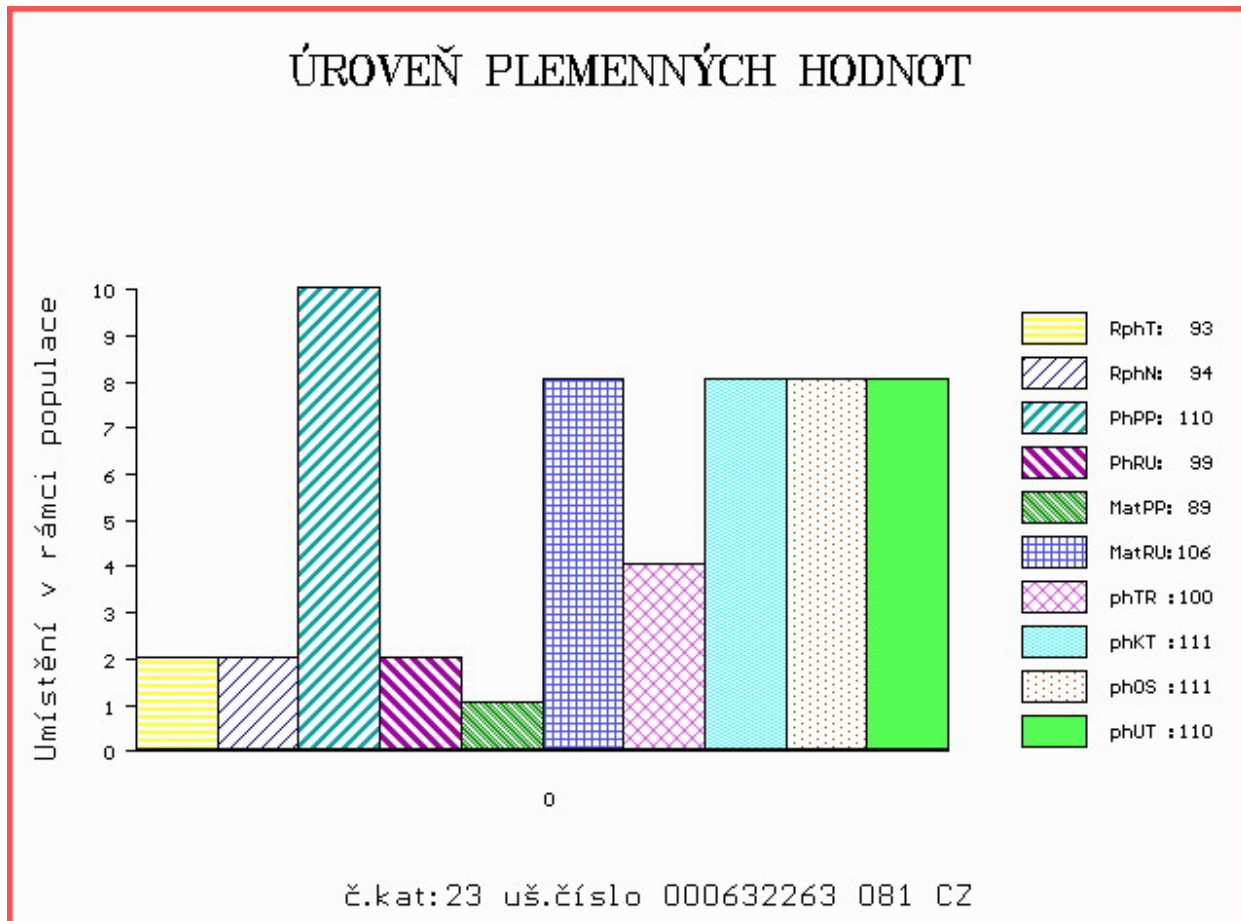

Číslo : **604565 062 CZ ZOOLOG MZLU** Číslo katalogu 24  
 Dat.nar. : 06.04.2013 Plemeno : Y100 Limousine  
 Chovatel : Mendelova univerzita Brno-ŠZP Žabčice  
 Majitel : MZU ŠZP Žabčice+CRV Czech Republic

OOO 270 733 FESTIN 8790005718  
 OO 265 918 MUGUET 8796009371  
 MOO 8787002573 FR CAILLE 8787002573

**Otec ZLI 928 APACHE MN 8761410478**  
 OMO ZLI 216 ESPOIR RR 8789003720  
 MO 8795011585 FR LOLITA 8795011585  
 MMO 8790011621 FR FRANCE 8790011621

OOM 000 BILLY 1986000385  
 OM ZLI 228 DECLIC 1588043155  
 MOM 1900407561 FR SURPRISE 1900407561

**MATKA 109846 603 CZ 106000109846603**  
 OMM ZLI 185 FORBAN 1990001212  
 MM 629 517 CZ EVELINA NEČTINSKÁ 093517000629  
 MMM 74511 307 CZ FAILLE 8790011634

Vlastní užitkovost: ve 120d: **194 kg** ve 210d: **285 kg** v 365d: **548 kg** / kříž: **135 cm**  
 Přírustek v testu : **1816 g / 107** přírustek od narození: **1403 g / 103** šourek **36 cm**  
 Věk při ZV **439** dní aktuálně k 23.05.14 hmotnost: **620 kg** výška v kříži: **141 cm**

PLEMENNÉ HODNOTY										LINEARNÍ HODNOCENÍ						
	pp	ru	pp	ru	TR	KT	OS	UT		Hmot	kříž	TR	KT	OS	UT	CE
BÝK	PE	90	111	ME	104	111	100	100	101	102						
MATKA	PE	106	100	ME	101	117	98	100	102	101	732 /	157	27	21	18	7 73
Otec	PE	70	131	ME	110	95	114	111	110	113						

HODNOCEN: TR 9 / /10 KT / / OS / / UT Výsledek:

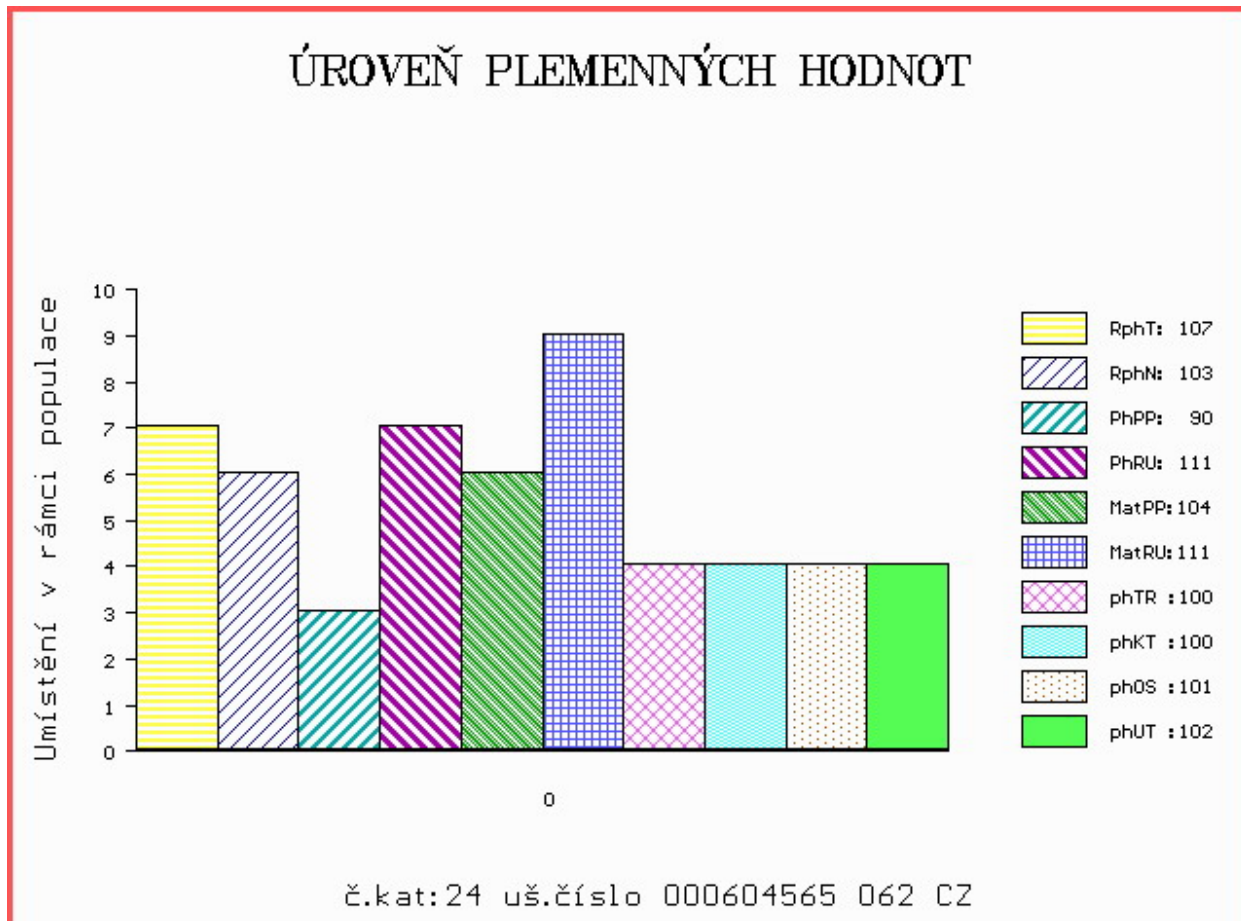

Číslo : **610502 072 CZ ZOUBEK Z RAKOVÉ** Číslo katalogu 25  
 Dat.nar. : 24.04.2013 Plemeno : Y100 Limousine  
 Chovatel : Macek Roman,Raková  
 Majitel : Macek Roman+CRV Czech Republic sro.

OOO 265 346 BAMBINO 1986005742  
 OO ZLI 324 MAS DU CLO 2396032213  
 MOO 2387051003 FR COSETTE 2387051003

**Otec ZLI 419 LAUDA Z KALIŠTĚ 031000020527053**  
 OMO ZLI 234 MAGNUM 8796001965  
 MO 139213 511 CZ MAGDA Z KALIŠTĚ 031000139213511  
 MMO 18184 571 CZ MARKÝZA Z KALIŠTĚ 031571018184

OOM ZLI 230 DAUPHIN 1988004715  
 OM ZLI 253 HRABĚ 028517001850  
 MOM 20862 571 CZ FLORENCE 8790051844

**Matka 14252 972 CZ 401000014252972**  
 OMM ZLI 244 GESTO 056517002851  
 MM 119977 201 CZ 056201119977  
 MMM 937 517 CZ 056517000937

Vlastní užitkovost: ve 120d: **247 kg** ve 210d: **312 kg** v 365d: **485 kg** / kříž: **131 cm**  
 Přírustek v testu : **1433 g / 84** přírustek od narození: **1249 g / 89** šourek **31 cm**  
 Věk při ZV **421** dní aktuálně k 23.05.14 hmotnost: **534 kg** výška v kříži: **136 cm**

PLEMENNÉ HODNOTY										LINEARNÍ HODNOCENÍ							
	pp	ru	pp	ru	TR	KT	OS	UT		Hmot	kříž	TR	KT	OS	UT	CE	
BÝK	PE	90	105	ME	99	111	101	101	103	102							
MATKA	PE	81	103	ME	100	118	95	93	94	94	750	143	23	16	17	6	62
Otec	PE	94	108	ME	101	98	106	113	116	115							

HODNOCEN: TR 7 / / 7 KT / / OS / / UT Výsledek:

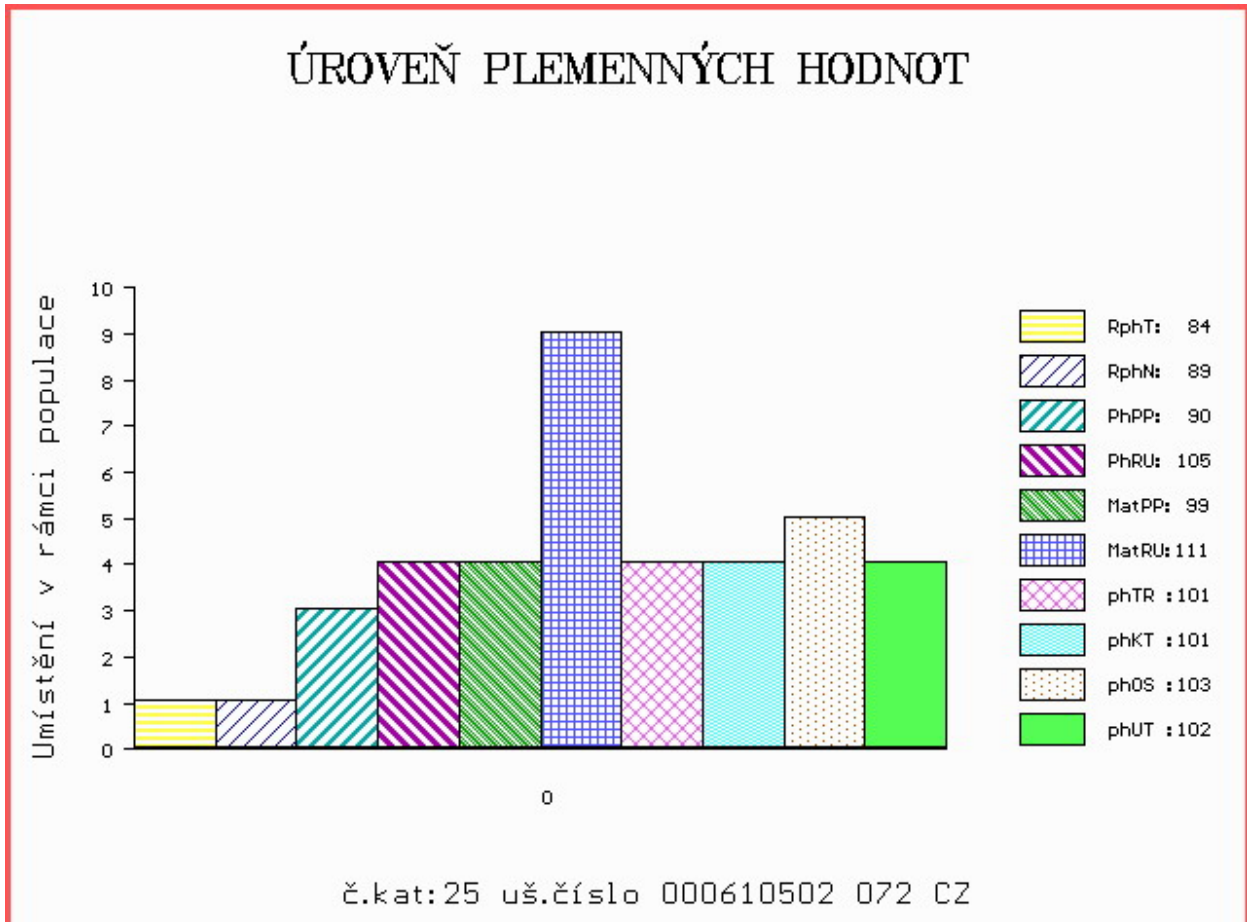

Číslo : **685129 053 CZ ZORRO ZE LHOTKY** Číslo katalogu 26  
 Dat.nar. : 24.04.2013 Plemeno : Y100 Limousine  
 Chovatel : Fišar Filip,Lhotka  
 Majitel : Fišar Filip,Lhotka

OOO 262 520 ILLUSTRÉ 1293114561  
 OO ZLI 659 ULYS-MN 1524489896  
 MOO 1593035372 FR INDOLA 1593035372

**OTEC ZLI 838 EDEN 5612702119**  
 OMO 271 999 SOLEIL 5616305646  
 MO 5612701981 FR BEAUTEÉ 5612701981  
 MMO 5698062680 FR ODORANTE 5698062680

OOM ZLI 350 REPONS 1201098789  
 OM ZLI 440 MOSKYT VFU 007000113840081  
 MOM 223 517 CZ GALINA VFU 007517000223

**MATKA 200520 953 CZ FANYNKA ZE LHOTKY 381000200520953**  
 OMM ZLI 293 IVOŠ 093387049813  
 MM 33181 953 CZ FANY Z KALIŠTĚ 031953033181  
 MMM 8140 517 CZ FONTÁNA Z KALIŠTĚ P 031517008140

Vlastní užitkovost: ve 120d: **214** kg ve 210d: **297** kg v 365d: **498** kg / kříž: **134** cm  
 Přírustek v testu : **1325** g / **83** přírustek od narození: **1261** g / **86** šourek **31** cm  
 Věk při ZV **421** dní aktuálně k 23.05.14 hmotnost: **532** kg výška v kříži: **135** cm

PLEMENNÉ HODNOTY										LINEARNÍ HODNOCENÍ							
	pp	ru	pp	ru	TR	KT	OS	UT		Hmot	kříž	TR	KT	OS	UT	CE	
BÝK	PE	109	108	ME	101	93	104	102	100	102							
MATKA	PE	104	110	ME	104	98	95	96	96	97	710	144	24	22	21	7	74
OTEC	PE	101	110	ME	103	86	106	109	107	108							

HODNOCEN: TR 7 / / 8 KT / / OS / / UT Výsledek:

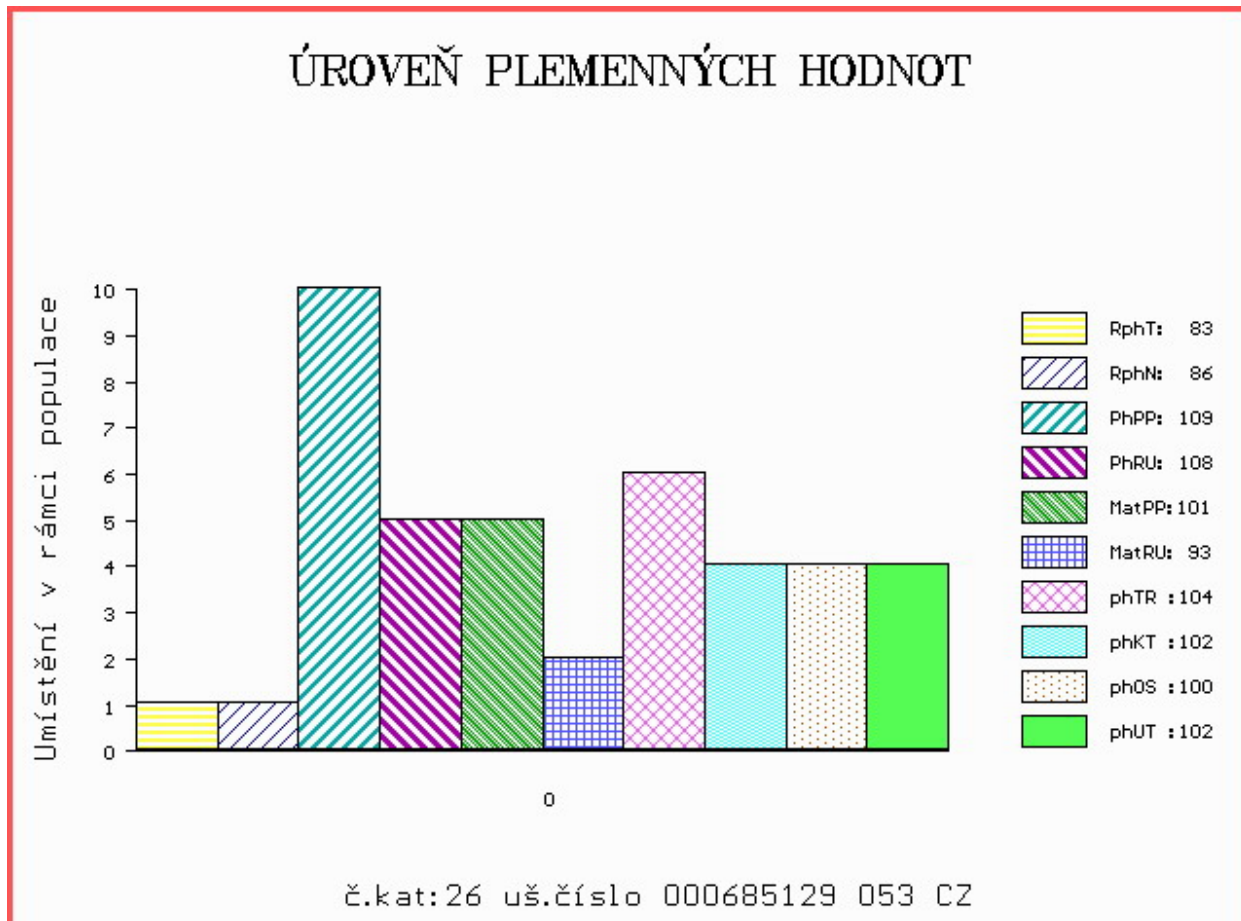

Číslo : **693447 053 CZ ZEFÍR ZE DVORA** Číslo katalogu 27  
 Dat.nar. : 17.05.2013 Plemeno : Y100 Limousine  
 Chovatel : Šeda J., Helvíkovice  
 Majitel : Šeda J., Helvíkovice

OOO 000 POMPIER 8723740380  
 OO 272 687 STAR MN 2302612261  
 MOO 2399059316 FR OLYMPIA 2399059316

**OTEC ZLI 945 FORTISSIMO 3704321021**  
 OMO 272 898 OISIF 3615109197  
 MO 3704323382 FR URTICAIRE 3704323382  
 MMO 3704329905 FR PASTILLE 3704329905

OOM ZLI 325 KOLJA VFU 007764119005  
 OM ZLI 611 POET VFU 007000544203081  
 MOM 236 517 CZ GAJA VFU 007517000236

**MATKA 247926 953 CZ TAMARA ZE DVORA 114000247926953**  
 OMM LIP 134 ITALIC 056281099480  
 MM 138514 511 CZ 114000138514511  
 MMM 8310 517 CZ HANIČKA ZE DVORA 114517008310

Vlastní užitkovost: ve 120d: **194 kg** ve 210d: **294 kg** v 365d: **549 kg** / kříž: **135 cm**  
 Přírustek v testu : **1675 g / 106** přírustek od narození: **1385 g / 106** šourek **34 cm**  
 Věk při ZV **398** dní aktuálně k 23.05.14 hmotnost: **559 kg** výška v kříži: **135 cm**

PLEMENNÉ HODNOTY										LINEARNÍ HODNOCENÍ								
	pp	ru	pp	ru	TR	KT	OS	UT		Hmot	kříž	TR	KT	OS	UT	CE		
BÝK	PE	87	117	ME	102	100	109	101	100	102								
MATKA	PE	90	121	ME	107	99	119	112	110	112	690	/	142	25	19	18	7	69
OTEC	PE	74	120	ME	102	97	111	101	99	103								

HODNOCEN: TR 7 / /10 KT / / OS / / UT Výsledek:

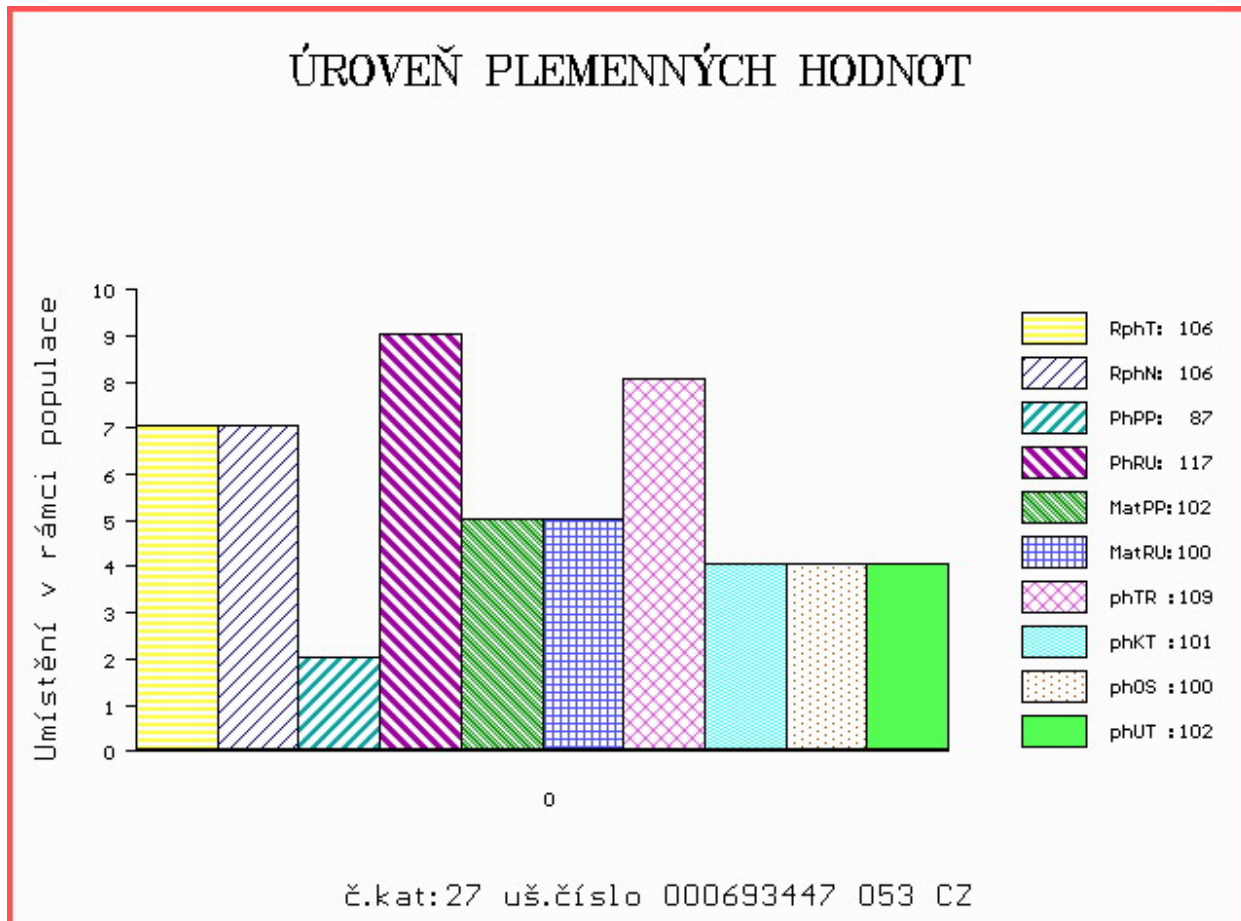

Číslo : **693448 053 CZ ZOUNAR ZE DVORA** Číslo katalogu 28  
 Dat.nar. : 18.05.2013 Plemeno : Y100 Limousine  
 Chovatel : Šeda J., Helvíkovice  
 Majitel : CRV Czech Republic, spol.s r.o.

OOO 000 POMPIER 8723740380  
 OO 272 687 STAR MN 2302612261  
 MOO 2399059316 FR OLYMPIA 2399059316

**OTEC ZLI 945 FORTISSIMO 3704321021**  
 OMO 272 898 OISIF 3615109197  
 MO 3704323382 FR URTICAIRE 3704323382  
 MMO 3704329905 FR PASTILLE 3704329905

OOM ZLI 325 KOLJA VFU 007764119005  
 OM ZLI 611 POET VFU 007000544203081  
 MOM 236 517 CZ GAJA VFU 007517000236

**MATKA 247928 953 CZ TETA ZE DVORA 114000247928953**  
 OMM ZLI 434 MÝTUS VFU 007000113842081  
 MM 137955 953 CZ PAVLA ZE DVORA 114000137955953  
 MMM 138522 511 CZ KARLA ZE DVORA 114000138522511

Vlastní užitkovost: ve 120d: **218 kg** ve 210d: **343 kg** v 365d: **539 kg** / kříž: **137 cm**  
 Přírustek v testu : **1591 g / 105** přírustek od narození: **1346 g / 109** šourek **36 cm**  
 Věk při ZV **397** dní aktuálně k 23.05.14 hmotnost: **545 kg** výška v kříži: **137 cm**

PLEMENNÉ HODNOTY										LINEARNÍ HODNOCENÍ							
	pp	ru	pp	ru	TR	KT	OS	UT		Hmot	kříž	TR	KT	OS	UT	CE	
BÝK	PE	83	118	ME	99	107	118	108	105	109							
MATKA	PE	99	117	ME	97	113	111	105	104	105	680	148	25	19	18	7	69
OTEC	PE	74	120	ME	102	97	111	101	99	103							

HODNOCEN: TR 8 / /10 KT / / OS / / UT Výsledek:

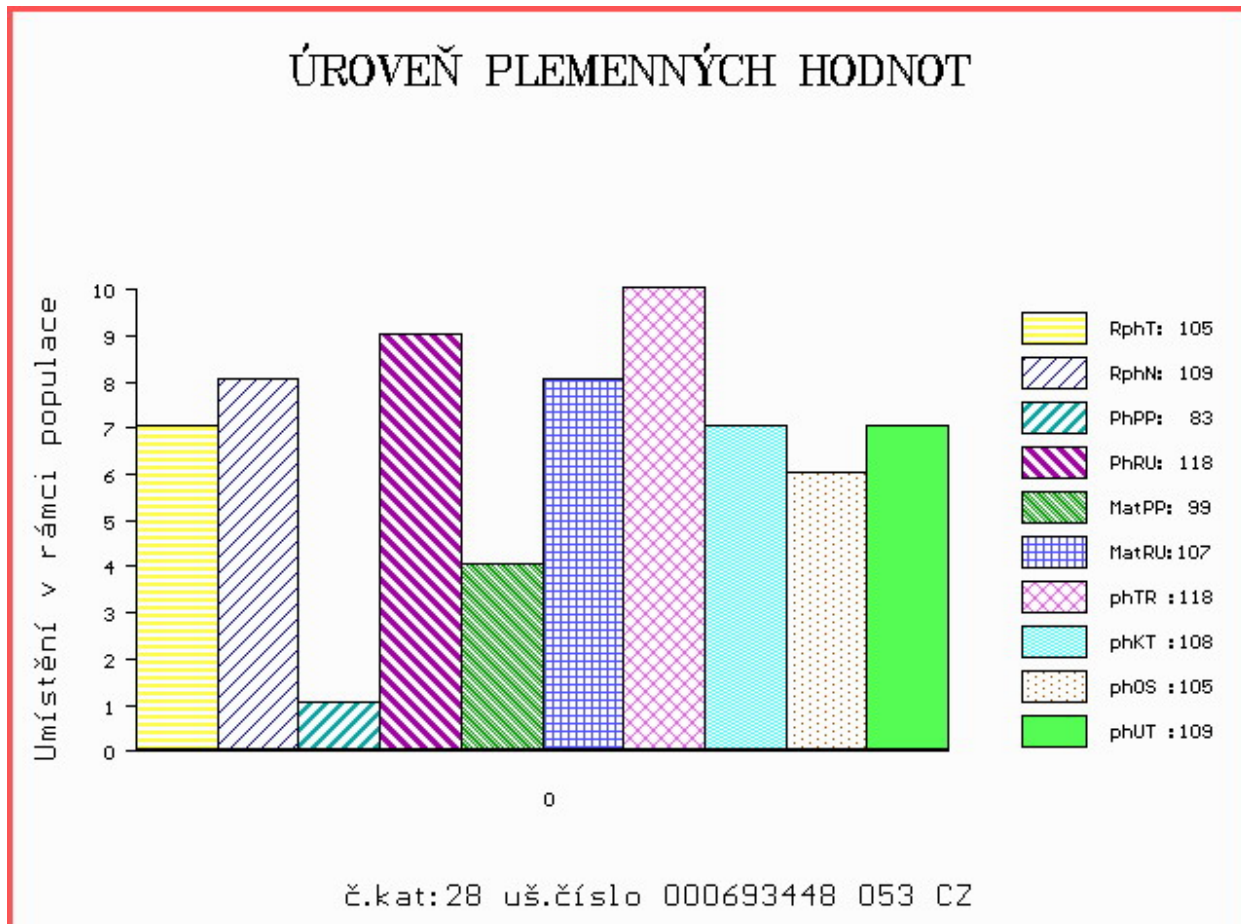



Číslo : **693450 053 CZ ZÁPÁLKA ZE DVORA** Číslo katalogu 29  
 Dat.nar. : 07.06.2013 Plemeno : Y100 Limousine  
 Chovatel : Šeda J., Helvíkovice  
 Majitel : CRV Czech Republic, spol.s r.o.

OOO 000 POMPIER 8723740380  
 OO 272 687 STAR MN 2302612261  
 MOO 2399059316 FR OLYMPIA 2399059316

**Otec ZLI 945 FORTISSIMO 3704321021**  
 OMO 272 898 OISIF 3615109197  
 MO 3704323382 FR URTICAIRE 3704323382  
 MMO 3704329905 FR PASTILLE 3704329905

OOM ZLI 234 MAGNUM 8796001965  
 OM ZLI 348 KODEX VFU 007764119024  
 MOM 236 517 CZ GAJA VFU 007517000236

**Matka 104468 953 CZ NORMA ZE DVORA 114000104468953**  
 OMM LIP 134 ITALIC 056281099480  
 MM 138513 511 CZ KARLA ZE DVORA 114000138513511  
 MMM 8310 517 CZ HANIČKA ZE DVORA 114517008310

Vlastní užitkovost: ve 120d: **194 kg** ve 210d: **304 kg** v 365d: **525 kg** / kříž: **135 cm**  
 Přírustek v testu : **1508 g / 97** přírustek od narození: **1300 g / 99** šourek **34 cm**  
 Věk při ZV **377** dní aktuálně k 23.05.14 hmotnost: **504 kg** výška v kříži: **135 cm**

PLEMENNÉ HODNOTY										LINEARNÍ HODNOCENÍ							
	pp	ru	pp	ru	TR	KT	OS	UT	Hmot	kříž	TR	KT	OS	UT	CE		
BÝK	PE	83	110	ME	103	103	105	97	95	98							
MATKA	PE	93	107	ME	107	104	98	100	100	99	800	142	25	21	22	7	75
Otec	PE	74	120	ME	102	97	111	101	99	103							

HODNOCEN: TR 8 / / 9 KT / / OS / / UT Výsledek:

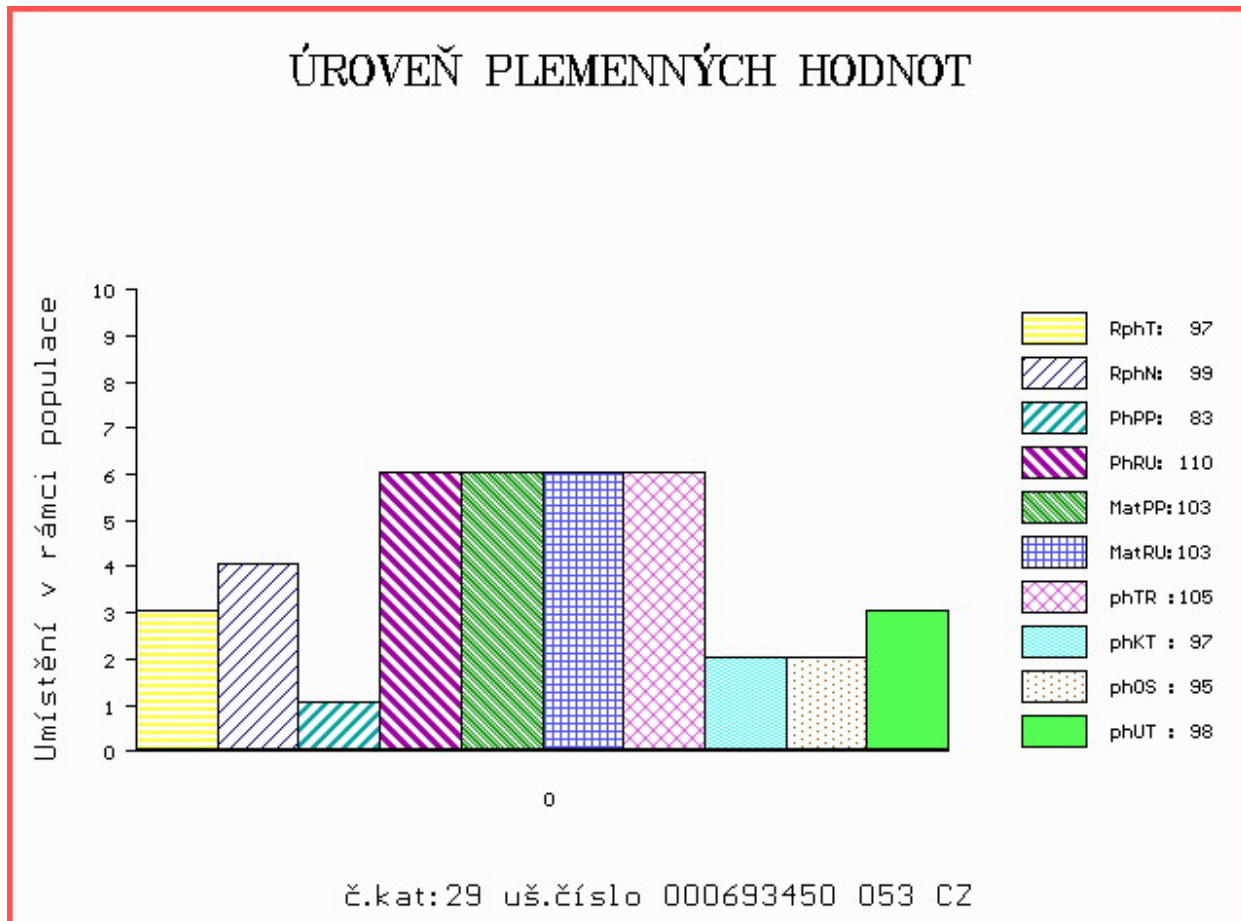

Číslo : **825498 031 CZ ZOLTÁN VIMA ET** Číslo katalogu 30  
 Dat.nar. : 27.06.2013 Plemeno : Y100 Limousine  
 Chovatel : VIMA Trade s.r.o.  
 Majitel : VIMA Trade+CRV Czech Republic sro.

OOO 267 694 CASSIS 4088028055  
 OO ZLI 400 NEUF 2297004114  
 MOO 2294004370 FR JUNGLE 2294004370

**O TEC ZLI 943 VULPIAN 1205098551**  
 OMO ZLI 230 DAUPHIN 1988004715  
 MO 1298177603 FR OCTAVE 1298177603  
 MMO 1292111296 FR HISTOIRE 1292111296

OOM 271 240 STRAUSS 8723740665  
 OM ZLI 661 VENDREDI 8723740999  
 MOM 8761730016 FR RAFALE 8761730016

**MATKA 309602 921 CZ UNRA MOF 391000309602921**  
 OMM 270 305 TRIOMPHE 1523429112  
 MM 4306016 190 FR BECASSE 4306016190  
 MMM 4303003764 FR ULSTER 4303003764

Vlastní užitkovost: ve 120d: **227 kg** ve 210d: **296 kg** v 365d: **572 kg** / kříž: **136 cm**  
 Přírustek v testu : **1783 g / 111** přírustek od narození: **1397 g / 105** šourek **35 cm**  
 Věk při ZV **357** dní aktuálně k 23.05.14 hmotnost: **510 kg** výška v kříži: **136 cm**

PLEMENNÉ HODNOTY										LINEARNÍ HODNOCENÍ							
	pp	ru	pp	ru	TR	KT	OS	UT		Hmot	kříž	TR	KT	OS	UT	CE	
BÝK	PE	87	108	ME	104	103	102	93	90	93							
MATKA	PE	94	112	ME	108	93	98	93	92	94	640	144	25	21	20	7	73
O TEC	PE	86	106	ME	100	112	97	93	93	94							

HODNOCEN: TR 9 / /10 KT / / OS / / UT Výsledek:

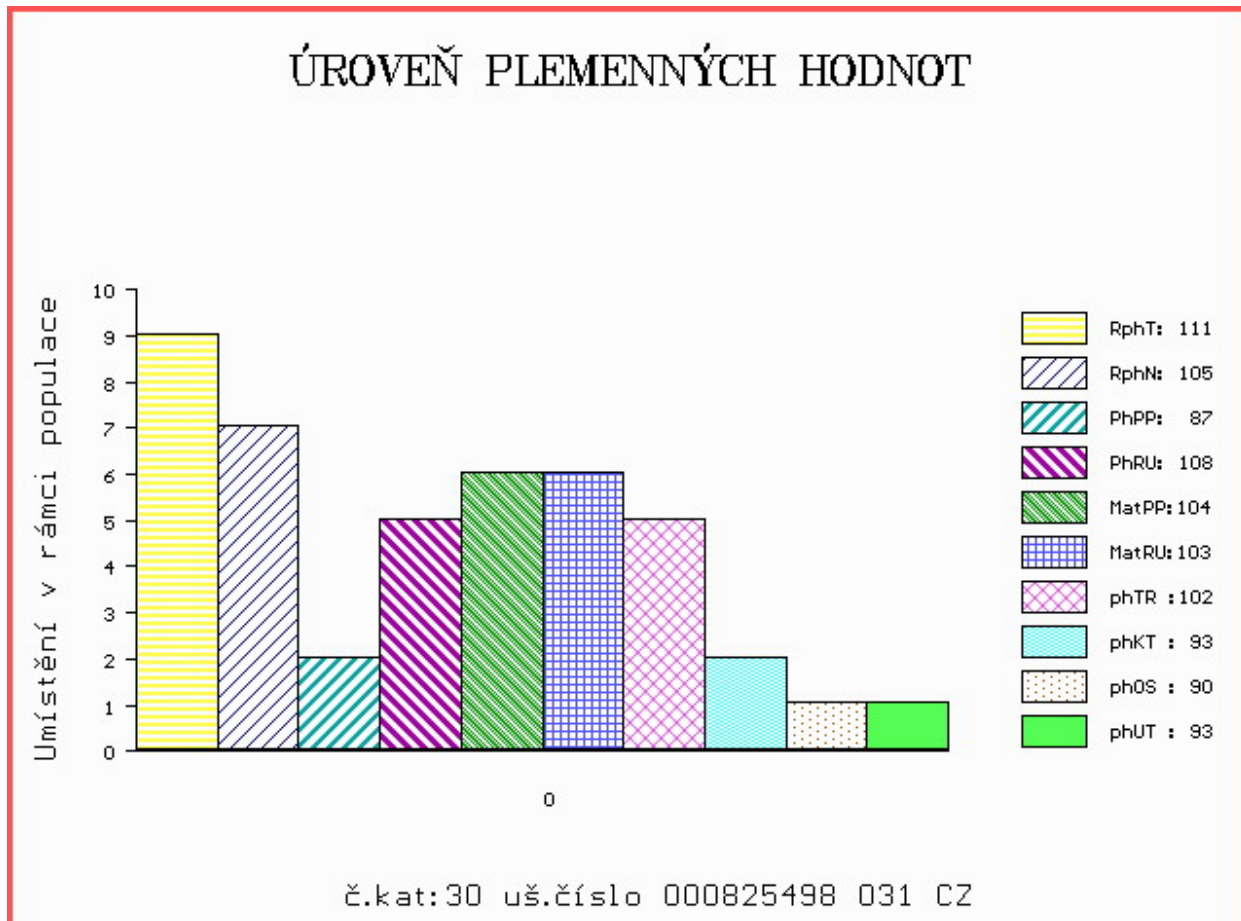

Číslo : **728961 021 CZ ZANZIBAR KH** Číslo katalogu 31  
 Dat.nar. : 01.04.2013 Plemeno : Q100 Blonde d Aquitaine  
 Chovatel : ZD Krásná Hora n.Vlt.,a.s.  
 Majitel : ZD Kr.Hora+CRV Czech Republic sro.

OOO 000 SEGUY 4781012023  
 OO 265 994 VANUPIED I 8184132645  
 MOO 0 GABIE 8112614146

**OTEC ZBA 345 HONGROIS 8192133644**  
 OMO ZBA 185 TONNERRE 6482016243  
 MO 8190133592 FR FARINE 8190133502  
 MMO 0 ALTESSE 8185132430

OOM ZBA 429 PAGNOL 6464073208  
 OM ZBA 521 OSBOURNE KH 317000523091021  
 MOM 6464804582 FR VANILLE 6464804582

**MATKA 277168 921 CZ C1 THEA KH 317000277168921**  
 OMM ZBA 315 JONÁŠ RF 030694150451  
 MM 119584 932 CZ 383000119584932  
 MMM 78435 341 CZ GRIVOISE 3291133924

Vlastní užitkovost: ve 120d: **194 kg** ve 210d: **311 kg** v 365d: **527 kg** / kříž: **130 cm**  
 Přírustek v testu : **1666 g / 96** přírustek od narození: **1350 g / 94** šourek **35 cm**  
 Věk při ZV **444** dní aktuálně k 23.05.14 hmotnost: **603 kg** výška v kříži: **137 cm**

PLEMENNÉ HODNOTY										LINEARNÍ HODNOCENÍ						
	pp	ru	pp	ru	TR	KT	OS	UT		Hmot	kříž	TR	KT	OS	UT	CE
BÝK	PE	106	107	ME	113	99	97	111	113	109						
MATKA	PE	92	112	ME	111	87	96	102	104	101	722 /	146	22	20	20	7 69
OTEC	PE	107	101	ME	118	110	85	95	98	94						

HODNOCEN: TR 6 / / 9 KT / / OS / / UT Výsledek:

## ÚROVEŇ PLEMENNÝCH HODNOT

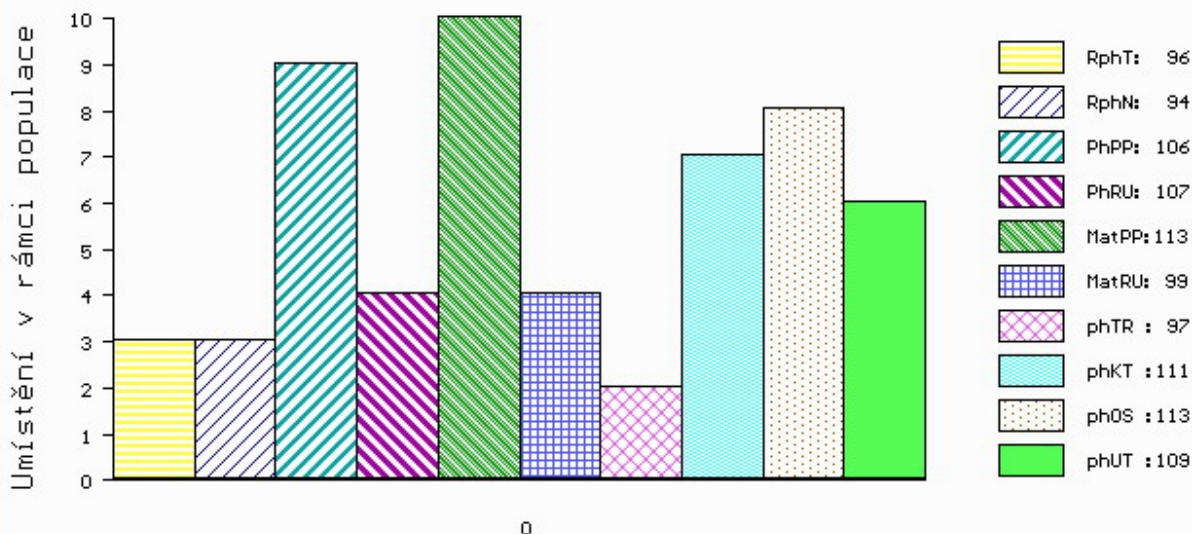

č.kat:31 uš.číslo 000728961 021 CZ

Číslo : **728920 021 CZ ZEFÍR KH** Číslo katalogu 32  
 Dat.nar. : 08.04.2013 Plemeno : Q100 Blonde d Aquitaine  
 Chovatel : ZD Krásná Hora n.Vlt.,a.s.  
 Majitel : ZD Kr.Hora+CRV Czech Republic sro.

OOO ZBA 184 CRACK 6487015710  
 OO ZBA 431 LEO 1295135021  
 MOO 1289135432 FR EMILIE 1289135432

**OTEC ZBA 731 TILT 258000721386061**

OMO ZBA 353 MALINOIS 7996035531  
 MO 192123 961 CZ NYMFA 258000192123961  
 MMO 3613 217 CZ HERA RF 030217003613

OOM ZBA 249 HIBERNATUS 8192132463  
 OM ZBA 375 LARGO Z CUNKOVA ET 253031070336  
 MOM 375 217 CZ HELENE 2492016267

**MATKA 189358 921 CZ EC ROSE KH 317000189358921**

OMM 268 747 MIKADO 6464014150  
 MM 6464172 497 FR VENISE 6464172497  
 MMM 6464014310 FR NANA 6464014310

Vlastní užitkovost: ve 120d: **203 kg** ve 210d: **335 kg** v 365d: **568 kg** / kříž: **140 cm**  
 Přírustek v testu : **1608 g / 105** přírustek od narození: **1424 g / 106** šourek **36 cm**  
 Věk při ZV **437** dní aktuálně k 23.05.14 hmotnost: **630 kg** výška v kříži: **144 cm**

**PLEMENNÉ HODNOTY**

**LINEARNÍ HODNOCENÍ**

	pp	ru	pp	ru	TR	KT	OS	UT	Hmot	kříž	TR	KT	OS	UT	CE
BÝK PE	83	119	ME	110	101	119	113	110	114						
MATKA PE	75	114	ME	108	89	108	106	105	106	822 /	152	24	23	23	8 78
OTEC PE	88	124	ME	112	112	115	106	103	108						

HODNOCEN: TR 10 / /10 KT / / OS / / UT Výsledek:

**ÚROVEŇ PLEMENNÝCH HODNOT**

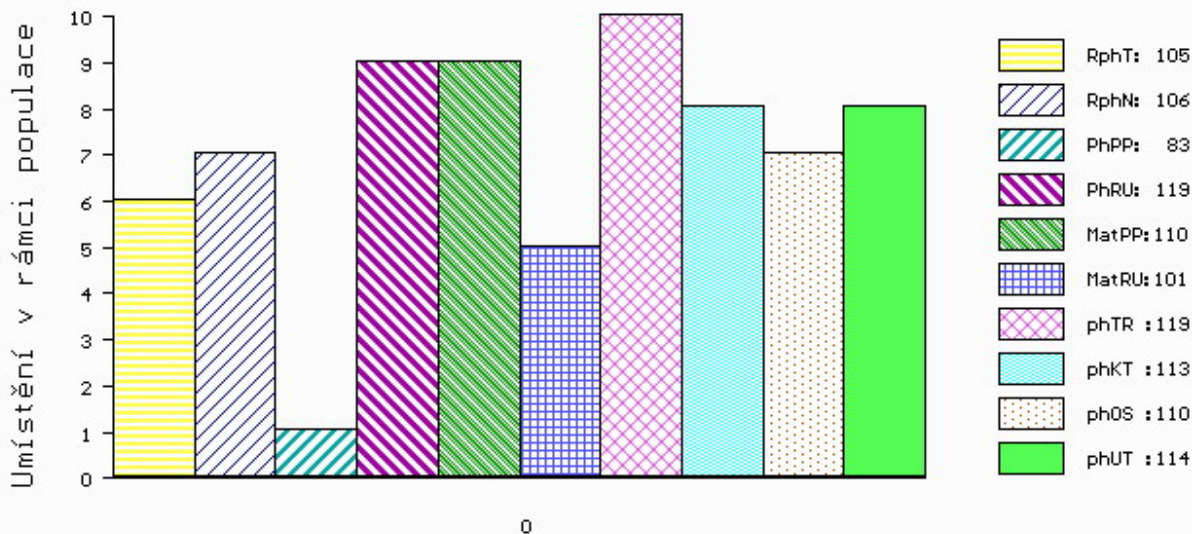

č.kat:32 uš.číslo 000728920 021 CZ

Číslo : **848346 061 CZ ZAJC Z MÍROVKY** Číslo katalogu 33  
 Dat.nar. : 09.04.2013 Plemeno : Q100 Blonde d Aquitaine  
 Chovatel : Hrtús Miroslav, Mírovka  
 Majitel : Hrtús M. + CRV Czech Republic sro.

OOO 270 804 MERCURE 3196015321  
 OO 270 803 OKAPI 5398130358  
 MOO 5389099126 FR EMUSFIE 5389099126

**OTEC ZBA 515 TOKAPI 3202769144**  
 OMO 270 805 HARICOT 3292133338  
 MO 3298018367 FR ODYSSEE 3298018367  
 MMO 3294132663 FR JERZEY 3294132663

OOM 266 916 MAESTRO 4776004345  
 OM ZBA 353 MALINOIS 7996035531  
 MOM 7993005739 FR IDYLLIQUE 7993005739

**MATKA 192123 961 CZ EM NYMFA 258000192123961**  
 OMM ZBA 212 DROP 8188132074  
 MM 3613 217 CZ HERA RF 030217003613  
 MMM 21 217 CZ ELZA RF 030217000021

Vlastní užitkovost: ve 120d: **211 kg** ve 210d: **328 kg** v 365d: **488 kg** / kříž: **138 cm**  
 Přírustek v testu : **2108 g / 128** přírustek od narození: **1347 g / 127** šourek **35 cm**  
 Věk při ZV **436** dní aktuálně k 23.05.14 hmotnost: **600 kg** výška v kříži: **143 cm**

PLEMENNÉ HODNOTY										LINEARNÍ HODNOCENÍ								
	pp	ru	pp	ru	TR	KT	OS	UT		Hmot	kříž	TR	KT	OS	UT	CE		
BÝK	PE	77	117	ME	112	111	110	97	94	97								
MATKA	PE	73	126	ME	112	109	116	104	100	105	890	/	163	27	20	18	6	71
OTEC	PE	70	125	ME	114	100	110	101	97	100								

HODNOCEN: TR 9 / / 7 KT / / OS / / UT Výsledek:

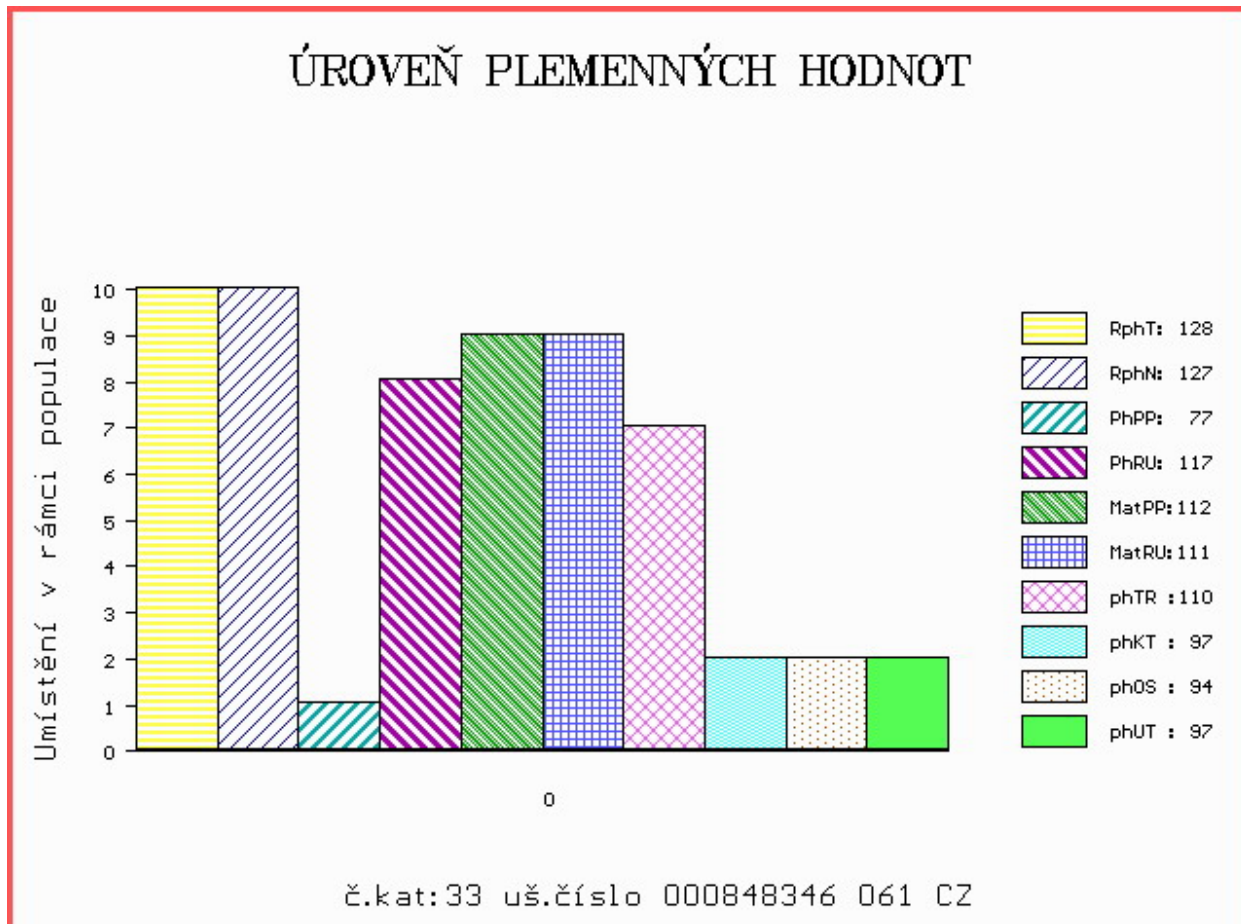

Číslo : **805039 061 CZ ZOUBEK ZE SLAVKOVIC** Číslo katalogu 34  
 Dat.nar. : 16.04.2013 Plemeno : Q100 Blonde d Aquitaine  
 Chovatel : Mrázek A., Slavkovice  
 Majitel : Mrázek Aleš + CRV Czech Republic

OOO 268 696 GULLIT 6491017191  
 OO ZBA 425 NICODEME 8197227897  
 MOO 8190133300 FR FAUVETTE 8190133300

**OTEC ZBA 646 SUPERMAN 184000652896061**

OMO ZBA 166 RAMO 4780010937  
 MO 143068 614 CZ 184000143068614  
 MMO 25 217 CZ EBA RF 030217000025

OOM ZBA 144 DARICOL 4688132303  
 OM ZBA 226 EXPERT ET 200217000601  
 MOM 7101 769 CZ FANETTE 3890090403

**MATKA 320049 961 CZ M1 184000320049961**

OMM ZBA 166 RAMO 4780010937  
 MM 127422 614 CZ 184000127422614  
 MMM 25 217 CZ EBA RF 030217000025

Vlastní užitkovost: ve 120d: **245 kg** ve 210d: **374 kg** v 365d: **584 kg** / kříž: **143 cm**  
 Přírustek v testu : **1825 g / 107** přírustek od narození: **1537 g / 111** šourek **37 cm**  
 Věk při ZV **429** dní aktuálně k 23.05.14 hmotnost: **660 kg** výška v kříži: **145 cm**

**PLEMENNÉ HODNOTY**

**LINEARNÍ HODNOCENÍ**

	pp	ru	pp	ru	TR	KT	OS	UT	Hmot	kříž	TR	KT	OS	UT	CE		
BÝK	PE	103	122	ME	106	108	118	105	99	105							
MATKA	PE	101	110	ME	105	117	107	97	94	97	720	144	21	21	21	7	70
OTEC	PE	97	125	ME	108	91	109	109	107	109							

HODNOCEN: TR 10 / /10 KT / / OS / / UT Výsledek:

**ÚROVEŇ PLEMENNÝCH HODNOT**

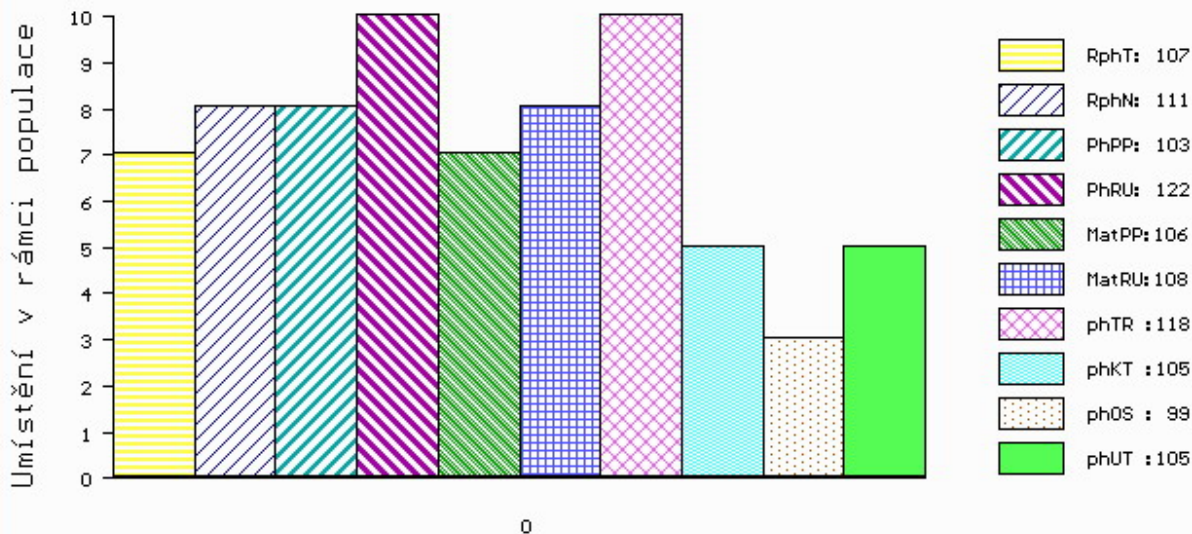

č.kat:34 uš.číslo 000805039 061 CZ

Číslo : **816322 061 CZ ZINAD RF** Číslo katalogu 35  
 Dat.nar. : 13.05.2013 Plemeno : Q100 Blonde d Aquitaine  
 Chovatel : Chroust Jan,ing.,J.Pavlovice  
 Majitel : Chroust Jan,ing.,J.Pavlovice

OOO 272 681 RUBIO 8235077612  
 OO 272 680 VERACRUZ 8121953294  
 MOO 8120739597 FR PACAHONTAS 8120739597

**OTEC ZBA 755 CRENCA 8124117949**  
 OMO 272 682 ROUKY 8120950964  
 MO 8121813166 FR ULTIME 8121813166  
 MMO 8120790046 FR REVEUSE 8120790046

OOM ZBA 175 AUBIN 6585001789  
 OM ZBA 282 IMPAIR 3293131363  
 MOM 3283130454 FR URSULE 3283130454

**MATKA 12317 961 CZ M1 MIKÉNA RF 030000012317961**  
 OMM ZBA 215 FALLOU 6490016449  
 MM 113892 614 CZ CHARIS RF 030614113892  
 MMM 3601 217 CZ GABRA RF 030217003601

Vlastní užitkovost: ve 120d: **220 kg** ve 210d: **325 kg** v 365d: **524 kg** / kříž: **140 cm**  
 Přírustek v testu : **1558 g / 95** přírustek od narození: **1309 g / 97** šourek **35 cm**  
 Věk při ZV **402** dní aktuálně k 23.05.14 hmotnost: **537 kg** výška v kříži: **140 cm**

**PLEMENNÉ HODNOTY**

**LINEARNÍ HODNOCENÍ**

	pp	ru	pp	ru	TR	KT	OS	UT	Hmot	kříž	TR	KT	OS	UT	CE		
BÝK	PE	98	110	ME	107	110	106	97	95	97							
MATKA	PE	98	103	ME	113	108	98	100	101	103	725	147	19	20	20	7	66
OTEC	PE	102	118	ME	100	104	103	94	92	94							

HODNOCEN: TR 9 / / 9 KT / / OS / / UT Výsledek:

**ÚROVEŇ PLEMENNÝCH HODNOT**

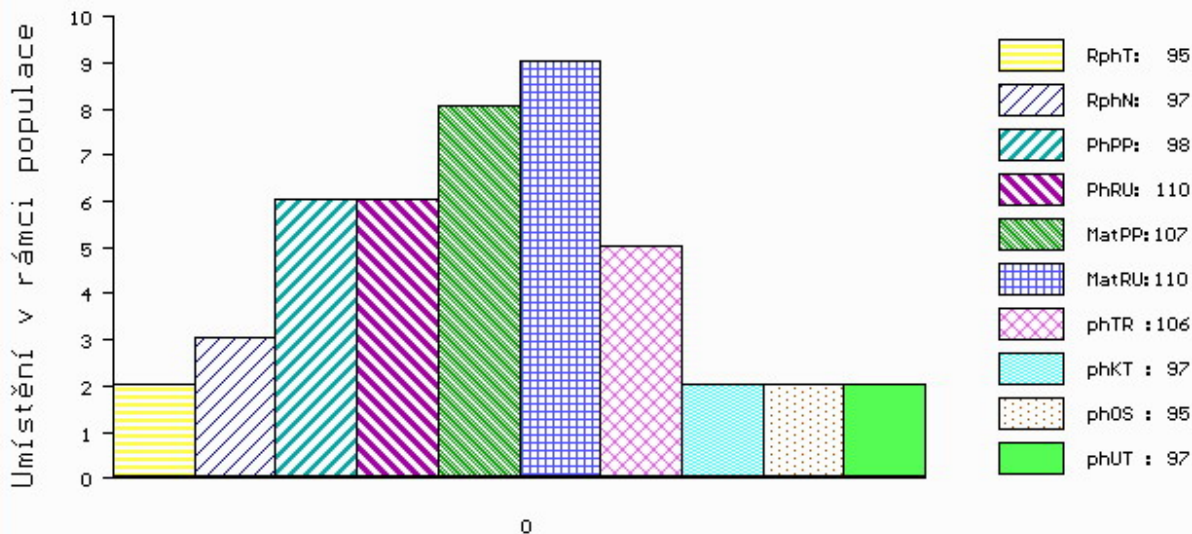

č.kat:35 uš.číslo 000816322 061 CZ

Číslo : **594112 072 CZ ZÁŘEZ R** Číslo katalogu 36  
 Dat.nar. : 05.04.2013 Plemeno : S100 Masný simentál  
 Chovatel : Vsacko Hovězí, a.s.  
 Majitel : Vsacko Hovězí, a.s.

OOO 267 001 CAMUS BRANDY M029502  
 OO ZSI 247 RIVERDALE FIGARO M-44243  
 MOO 33482 UK SOLITUDE CHINA GIRL F-33482

**OTEC ZSI 529 PÁŘEZ P 403000519020072**

OMO ZSI 005 BCM POL FORCE 6C PG294469  
 MO 2759 617 CZ ERŽIKA ŠUMAVSKÁ P 158617002759  
 MMO 51318 446 CZ SPRINGCREEK SONYA 103C /MBJ G280230

OOM ZSI 163 JUSTYN P 037487103020  
 OM SIP 560 NOTA AGRO R 060000108159072  
 MOM 121134 611 CZ P 060000121134611

**MATKA 131836 972 CZ R 403000131836972**

OMM ZSI 095 HILLARY P DE1400271905  
 MM 110288 705 CZ R 251000110288705  
 MMM 25822 705 CZ R 251705025822

Vlastní užitkovost: ve 120d: **201 kg** ve 210d: **354 kg** v 365d: **585 kg** / kříž: **133 cm**  
 Přírustek v testu : **1608 g / 92** přírustek od narození: **1443 g / 97** šourek **44 cm**  
 Věk při ZV **440** dní aktuálně k 23.05.14 hmotnost: **638 kg** výška v kříži: **136 cm**

**PLEMENNÉ HODNOTY**

**LINEARNÍ HODNOCENÍ**

	pp	ru	pp	ru	TR	KT	OS	UT	Hmot	kříž	TR	KT	OS	UT	CE		
BÝK	PE	93	116	ME	101	99	114	125	125	125							
MATKA	PE	97	108	ME	95	112	95	98	99	98	652	141	19	19	16	6	60
OTEC	PE	98	108	ME	107	92	105	114	115	115							

HODNOCEN: TR 5 / / 9 KT / / OS / / UT Výsledek:

**ÚROVEŇ PLEMENNÝCH HODNOT**

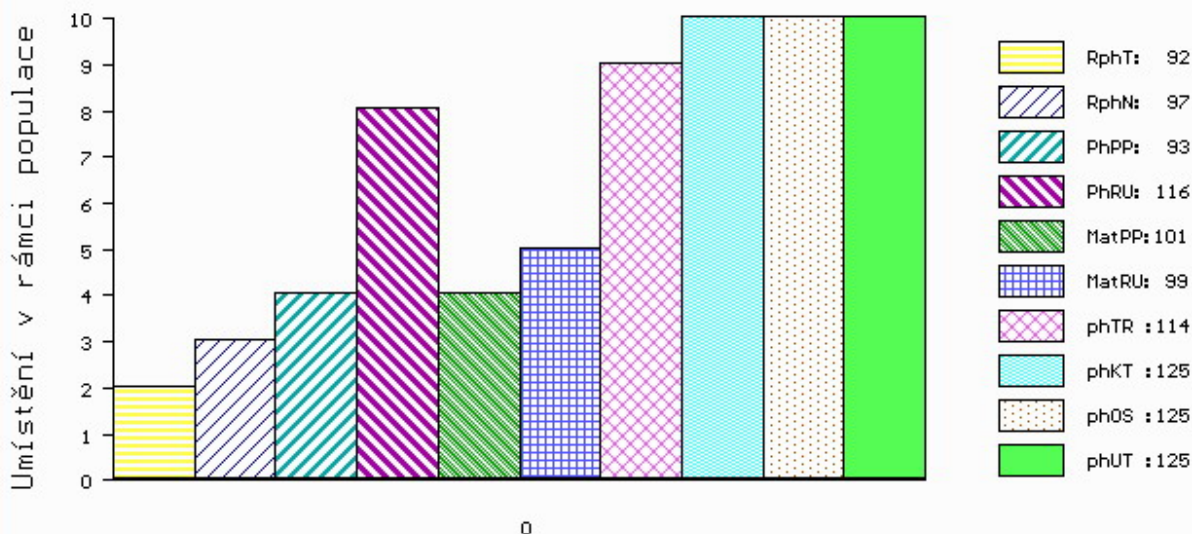

č.kat:36 uš.číslo 000594112 072 CZ



Číslo : **825495 031 CZ ZAIRE VIMA ET P** Číslo katalogu 37  
 Dat.nar. : 11.04.2013 Plemeno : S100 Masný simentál  
 Chovatel : VIMA Trade s.r.o.  
 Majitel : VIMA Trade+CRV Czech Republic sro.

OOO 265 291 SWITZ POL BUDS CHIEF PT197852  
 OO 268 238 BREEZY BR PROMINENCE P P231233  
 MOO 213896 CA SWITZ POL SUMMER PT213896

**OTEC ZSI 285 LANGMOSE TRITON P 87201-00085**  
 OMO 000 HARKAWAY TRAPPER 23W PT155453  
 MO 89759 214 CZ LANGMOSE PAULINE P 87201-00062  
 MMO 3562900679 DK ABILDGARD JATTA 35629-00679

OOM ZSI 829 LANGO AUGUST/ATOS PP 17701-00844  
 OM ZSI 568 LYKKE DIXIE PP 41344-00399  
 MOM 4134400195 DK LYKKE PHILADELPHIA P 41344-00195

**MATKA 437061 931 CZ UGANA Z OSTRÉHO P 430000437061931**  
 OMM ZSI 343 EUGEN AV RÖRUM P SWE92241  
 MM 339465 931 CZ SUSANE Z OSTRÉHO ET P 253000339465931  
 MMM 250690 931 CZ OLMA Z OSTRÉHO P 253000250690931

Vlastní užitkovost: ve 120d: **208 kg** ve 210d: **351 kg** v 365d: **624 kg** / kříž: **137 cm**  
 Přírustek v testu : **2233 g / 125** přírustek od narození: **1666 g / 129** šourek **42 cm**  
 Věk při ZV **434** dní aktuálně k 23.05.14 hmotnost: **731 kg** výška v kříži: **140 cm**

**PLEMENNÉ HODNOTY**

**LINEARNÍ HODNOCENÍ**

	pp	ru	pp	ru	TR	KT	OS	UT	Hmot	kříž	TR	KT	OS	UT	CE		
BÝK	PE	<b>75</b>	<b>121</b>	ME	<b>107</b>	<b>89</b>	<b>111</b>	<b>112</b>	<b>111</b>	<b>114</b>							
MATKA	PE	<b>59</b>	<b>134</b>	ME	<b>116</b>	<b>92</b>	<b>117</b>	<b>121</b>	<b>119</b>	<b>123</b>	<b>658</b>	<b>144</b>	<b>24</b>	<b>21</b>	<b>18</b>	<b>7</b>	<b>70</b>
OTEC	PE	<b>101</b>	<b>107</b>	ME	<b>99</b>	<b>93</b>	<b>108</b>	<b>98</b>	<b>95</b>	<b>98</b>							

HODNOCEN: TR 7 / /10 KT / / OS / / UT Výsledek:

**ÚROVEŇ PLEMENNÝCH HODNOT**

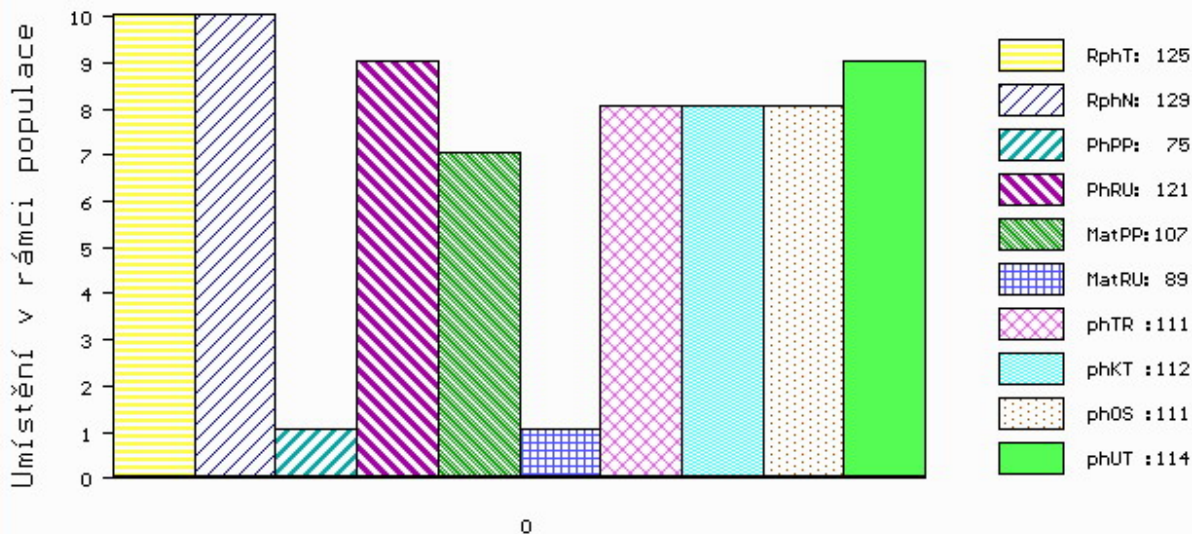

č.kat:37 uš.číslo 000825495 031 CZ

Číslo : **825496 031 CZ ZORRO VIMA ET P** Číslo katalogu 38  
 Dat.nar. : 11.04.2013 Plemeno : S100 Masný simentál  
 Chovatel : VIMA Trade s.r.o.  
 Majitel : VIMA Trade+CRV Czech Republic sro.

OOO 265 291 SWITZ POL BUDS CHIEF PT197852  
 OO 268 238 BREEZY BR PROMINENCE P P231233  
 MOO 213896 CA SWITZ POL SUMMER PT213896

**OTEC ZSI 285 LANGMOSE TRITON P 87201-00085**  
 OMO 000 HARKAWAY TRAPPER 23W PT155453  
 MO 89759 214 CZ LANGMOSE PAULINE P 87201-00062  
 MMO 3562900679 DK ABILDGARD JATTA 35629-00679

OOM ZSI 829 LANGO AUGUST/ATOS PP 17701-00844  
 OM ZSI 568 LYKKE DIXIE PP 41344-00399  
 MOM 4134400195 DK LYKKE PHILADELPHIA P 41344-00195

**MATKA 437061 931 CZ UGANA Z OSTRÉHO P 430000437061931**  
 OMM ZSI 343 EUGEN AV RÖRUM P SWE92241  
 MM 339465 931 CZ SUSANE Z OSTRÉHO ET P 253000339465931  
 MMM 250690 931 CZ OLMA Z OSTRÉHO P 253000250690931

Vlastní užitkovost: ve 120d: **230 kg** ve 210d: **375 kg** v 365d: **646 kg** / kříž: **147 cm**  
 Přírustek v testu : **2341 g / 128** přírustek od narození: **1703 g / 133** šourek **43 cm**  
 Věk při ZV **434** dní aktuálně k 23.05.14 hmotnost: **745 kg** výška v kříži: **147 cm**

**PLEMENNÉ HODNOTY**

**LINEARNÍ HODNOCENÍ**

	pp	ru	pp	ru	TR	KT	OS	UT	Hmot	kříž	TR	KT	OS	UT	CE		
BÝK	PE	80	123	ME	106	89	113	113	111	114							
MATKA	PE	59	134	ME	116	92	117	121	119	123	658	144	24	21	18	7	70
OTEC	PE	101	107	ME	99	93	108	98	95	98							

HODNOCEN: TR 10 / /10 KT / / OS / / UT Výsledek:

**ÚROVEŇ PLEMENNÝCH HODNOT**

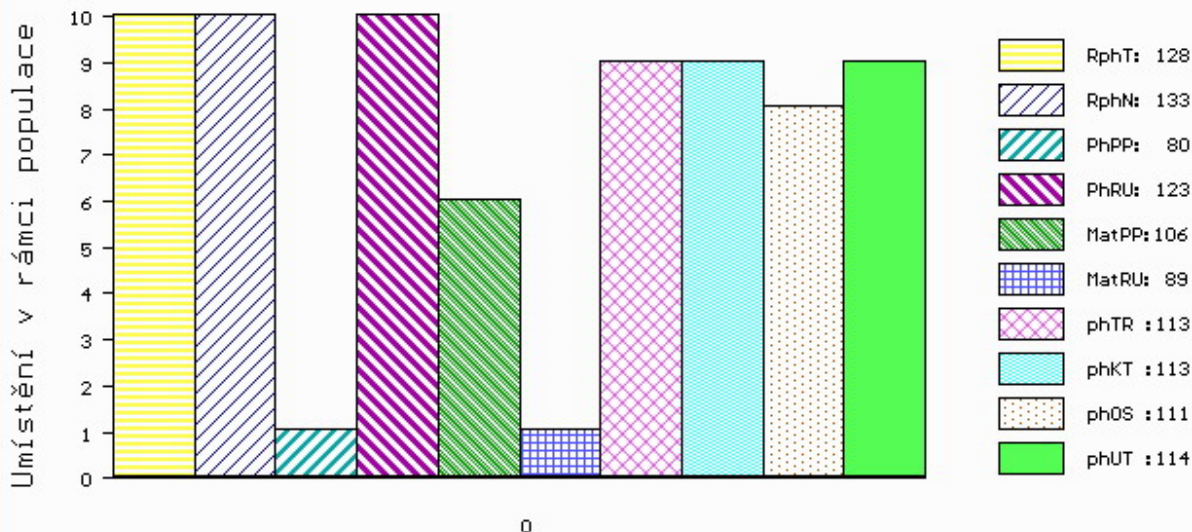

č.kat:38 uš.číslo 000825496 031 CZ

Číslo : **825497 031 CZ ZORBA VIMA ET P** Číslo katalogu 39  
 Dat.nar. : 12.04.2013 Plemeno : S100 Masný simentál  
 Chovatel : VIMA Trade s.r.o.  
 Majitel : VIMA Trade+CRV Czech Republic sro.

OOO 267 857 DOVEFIELDS GALLANT M045537  
 OO ZSI 283 LYKKE SIRIUS P 41344-00241  
 MOO 4134400184 DK LYKKE OPULUS ET P 41344-00184

**OTEC ZSI 805 TUAREG AGROCHYT PP 392000709817061**  
 OMO ZSI 284 HOLM ULRICK P 36545-00514  
 MO 193698 961 CZ OUŠKO JUNIOR AGROCHYT P 392000193698961  
 MMO 193683 961 CZ OUŠKO AGROCHYT P 392000193683961

OOM ZSI 390 LYKKE ATLANTIS P 41344-00347  
 OM ZSI 569 LYKKE DAMASK PP 41344-00404  
 MOM 4134400184 DK LYKKE OPULUS ET P 41344-00184

**MATKA 437067 931 CZ ULRIKA Z OSTRÉHO P 430000437067931**  
 OMM ZSI 284 HOLM ULRICK P 36545-00514  
 MM 339422 931 CZ RIANA Z OSTRÉHO P 253000339422931  
 MMM 155015 931 CZ MARIANA Z OSTRÉHO P 253000155015931

Vlastní užitkovost: ve 120d: **249 kg** ve 210d: **381 kg** v 365d: **620 kg** / kříž: **140 cm**  
 Přírustek v testu : **1925 g / 100** přírustek od narození: **1613 g / 102** šourek **45 cm**  
 Věk při ZV **433** dní aktuálně k 23.05.14 hmotnost: **710 kg** výška v kříži: **143 cm**

PLEMENNÉ HODNOTY										LINEARNÍ HODNOCENÍ							
	pp	ru	pp	ru	TR	KT	OS	UT	Hmot	kříž	TR	KT	OS	UT	CE		
BÝK	PE	<b>66</b>	<b>125</b>	ME	<b>136</b>	<b>102</b>	<b>106</b>	<b>119</b>	<b>122</b>	<b>121</b>							
MATKA	PE	<b>66</b>	<b>114</b>	ME	<b>144</b>	<b>107</b>	<b>104</b>	<b>113</b>	<b>114</b>	<b>114</b>	<b>618</b>	<b>144</b>	<b>23</b>	<b>17</b>	<b>17</b>	<b>6</b>	<b>63</b>
OTEC	PE	<b>79</b>	<b>125</b>	ME	<b>124</b>	<b>103</b>	<b>109</b>	<b>116</b>	<b>119</b>	<b>118</b>							

HODNOCEN: TR 9 / /10 KT / / OS / / UT Výsledek:

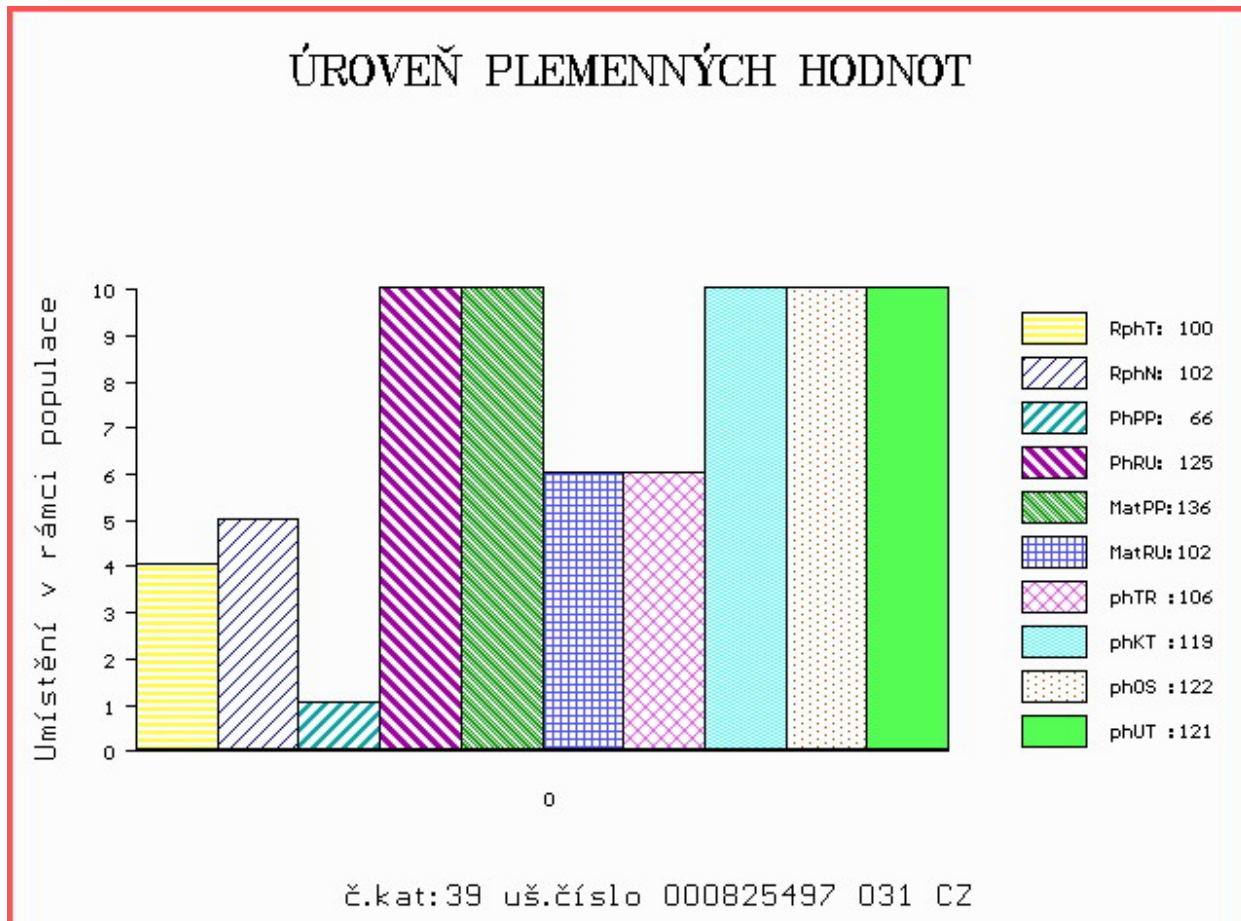

Číslo : **603523 072 CZ ZÁSEK R** Číslo katalogu 40  
 Dat.nar. : 17.04.2013 Plemeno : S100 Masný simentál  
 Chovatel : Vsacko Hovězí, a.s.  
 Majitel : Vsacko Hovězí, a.s.

OOO 267 001 CAMUS BRANDY M029502  
 OO ZSI 247 RIVERDALE FIGARO M-44243  
 MOO 33482 UK SOLITUDE CHINA GIRL F-33482

**OTEC ZSI 529 PÁŘEZ P 403000519020072**

OMO ZSI 005 BCM POL FORCE 6C PG294469  
 MO 2759 617 CZ ERŽIKA ŠUMAVSKÁ P 158617002759  
 MMO 51318 446 CZ SPRINGCREEK SONYA 103C /MBJ G280230

OOM ZSI 163 JUSTYN P 037487103020  
 OM SIP 560 NOTA AGRO R 060000108159072  
 MOM 121134 611 CZ P 060000121134611

**MATKA 131831 972 CZ R 403000131831972**

OMM ZSI 059 UBBERUDGARD ISAK 83552-0063  
 MM 25965 705 CZ R 251000025965705  
 MMM 1721 617 CZ ALPE 760 384 733

Vlastní užitkovost: ve 120d: **199** kg ve 210d: **334** kg v 365d: **570** kg / kříž: **138** cm  
 Přírustek v testu : **1833** g / **96** přírustek od narození: **1491** g / **96** šourek **43** cm  
 Věk při ZV **428** dní aktuálně k 23.05.14 hmotnost: **640** kg výška v kříži: **139** cm

**PLEMENNÉ HODNOTY**

**LINEARNÍ HODNOCENÍ**

	pp	ru	pp	ru	TR	KT	OS	UT	Hmot	kříž	TR	KT	OS	UT	CE		
BÝK	PE	101	100	ME	99	99	102	116	119	116							
MATKA	PE	100	93	ME	96	108	83	97	101	95	605	140	17	18	16	6	57
OTEC	PE	98	108	ME	107	92	105	114	115	115							

HODNOCEN: TR 7 / / 9 KT / / OS / / UT Výsledek:

**ÚROVEŇ PLEMENNÝCH HODNOT**

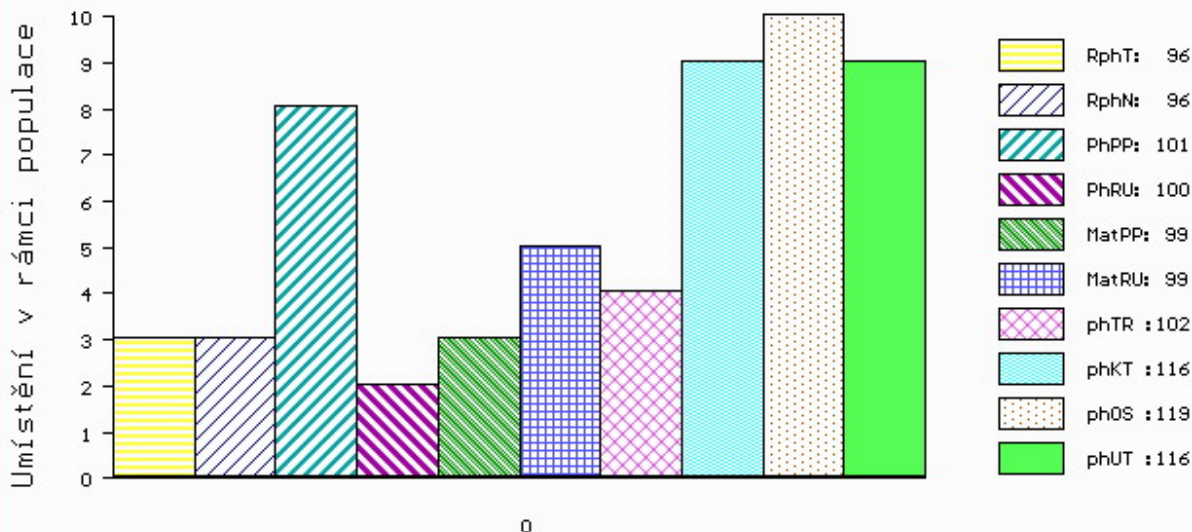

č.kat:40 uš.číslo 000603523 072 CZ

Číslo : **854403 061 CZ ZACH Z KROMĚŠÍNA P** Číslo katalogu 41  
 Dat.nar. : 25.04.2013 Plemeno : S100 Masný simentál  
 Chovatel : Nedbal Radek, Chotěboř  
 Majitel : Nedbal Radek + CRV Czech Republic

OOO 267 857 DOVEFIELDS GALLANT M045537  
 OO ZSI 492 LYKKE COLUMBUS P 41344-00386  
 MOO 4134400294 DK LYKKE ULUPULU P 41344-00294

**OTEC PMS 241 TRENÉR FHB P 372000716011031**

OMO ZSI 164 JANÍK 140587117346  
 MO 239327 931 CZ P 372000239327931  
 MMO 107757 203 CZ P 067203107757

OOM 262 160 AVR STRETCH A67 1.513.096  
 OM ZSI 167 BOVET IGLU P 069591115645  
 MOM 203 215 CZ WESSLER FARMS A150/211 1.556.558

**MATKA 102811 942 CZ NASTA Z PODLESÍ P 061000102811942**

OMM ZSI 070 GORM PP 87072-0031  
 MM 108276 507 CZ P 140507108276  
 MMM 551 617 CZ P 140617000551

Vlastní užitkovost: ve 120d: **249 kg** ve 210d: **321 kg** v 365d: **594 kg** / kříž: **138 cm**  
 Přírustek v testu : **1966 g / 103** přírustek od narození: **1547 g / 99** šourek **41 cm**  
 Věk při ZV **420** dní aktuálně k 23.05.14 hmotnost: **650 kg** výška v kříži: **138 cm**

**PLEMENNÉ HODNOTY**

**LINEARNÍ HODNOCENÍ**

	pp	ru	pp	ru	TR	KT	OS	UT	Hmot	kříž	TR	KT	OS	UT	CE
BÝK PE	97	116	ME	101	100	108	109	108	108						
MATKA PE	90	116	ME	94	108	104	106	106	105	800	147	25	20	20	7 72
OTEC PE	96	126	ME	113	90	118	116	114	115						

HODNOCEN: TR 7 / /10 KT / / OS / / UT Výsledek:

**ÚROVEŇ PLEMENNÝCH HODNOT**

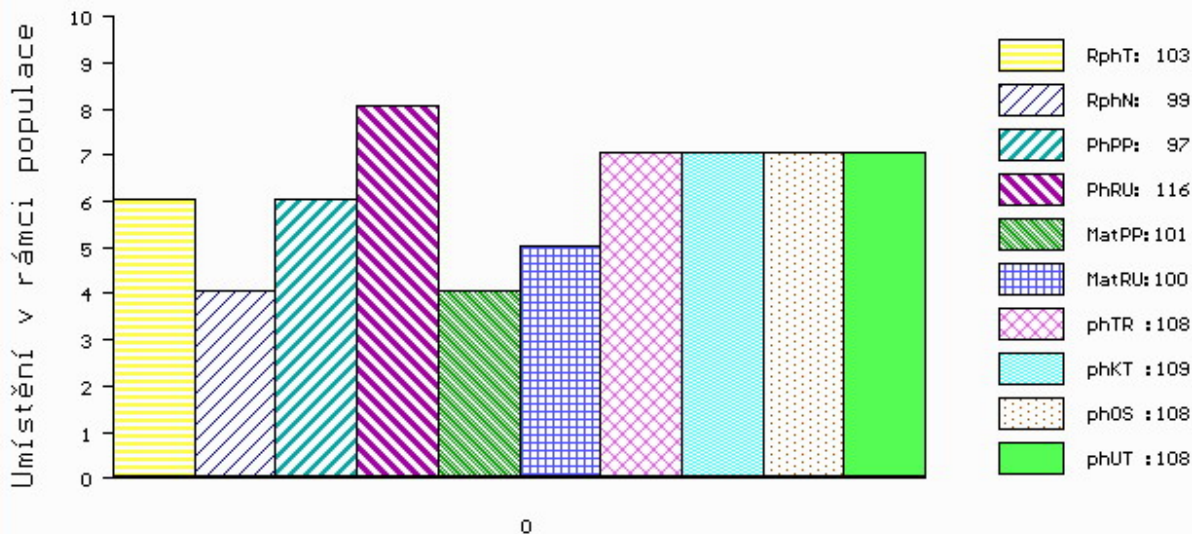

č.kat:41 uš.číslo 000854403 061 CZ

Číslo : **854404 061 CZ ZAJC Z KROMĚŠÍNA P** Číslo katalogu 42  
 Dat.nar. : 03.05.2013 Plemeno : S100 Masný simentál  
 Chovatel : Nedbal Radek, Chotěboř  
 Majitel : Nedbal Radek, Chotěboř

OOO 267 857 DOVEFIELDS GALLANT M045537  
 OO ZSI 492 LYKKE COLUMBUS P 41344-00386  
 MOO 4134400294 DK LYKKE ULUPULU P 41344-00294

**OTEC PMS 241 TRENER FHB P 372000716011031**

OMO ZSI 164 JANÍK 140587117346  
 MO 239327 931 CZ P 372000239327931  
 MMO 107757 203 CZ P 067203107757

OOM ZSI 069 BAR 5 PAYMASTER 1334D P299385-KN  
 OM ZSI 188 VINGEGAARD ROCKY P 41524-00877  
 MOM 4152400467 DK VINGEGAARD HEIDI ET P 41524-00467

**MATKA 380937 961 CZ P 395000380937961**

OMM ZSI 167 BOVET IGLU P 069591115645  
 MM 102803 942 CZ NINA Z PODLESÍ P 061000102803942  
 MMM 100872 407 CZ P 061000100872407

Vlastní užitkovost: ve 120d: **257 kg** ve 210d: **352 kg** v 365d: **637 kg** / kříž: **138 cm**  
 Přírustek v testu : **1941 g / 101** přírustek od narození: **1613 g / 100** šourek **42 cm**  
 Věk při ZV **412** dní aktuálně k 23.05.14 hmotnost: **661 kg** výška v kříži: **141 cm**

**PLEMENNÉ HODNOTY**

**LINEARNÍ HODNOCENÍ**

	pp	ru	pp	ru	TR	KT	OS	UT	Hmot	kříž	TR	KT	OS	UT	CE		
BÝK	PE	100	121	ME	105	102	116	110	107	111							
MATKA	PE	98	115	ME	100	115	106	99	98	100	650	141	22	16	16	6	60
OTEC	PE	96	126	ME	113	90	118	116	114	115							

HODNOCEN: TR 8 / /10 KT / / OS / / UT Výsledek:

**ÚROVEŇ PLEMENNÝCH HODNOT**

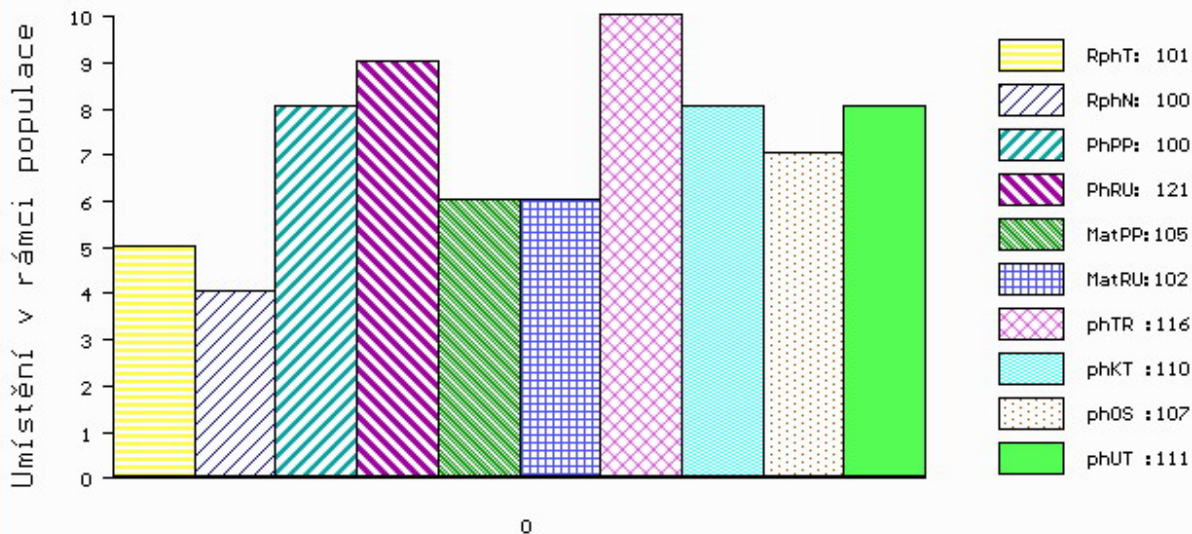

č.kat:42 uš.číslo 000854404 061 CZ

Číslo : **603524 072 CZ ZNAMENÍ P** Číslo katalogu 43  
 Dat.nar. : 06.05.2013 Plemeno : S100 Masný simentál  
 Chovatel : Vsacko Hovězí, a.s.  
 Majitel : Vsacko Hovězí, a.s.

OOO 267 001 CAMUS BRANDY M029502  
 OO ZSI 247 RIVERDALE FIGARO M-44243  
 MOO 33482 UK SOLITUDE CHINA GIRL F-33482

**OTEC ZSI 529 PÁŘEZ P 403000519020072**

OMO ZSI 005 BCM POL FORCE 6C PG294469  
 MO 2759 617 CZ ERŽIKA ŠUMAVSKÁ P 158617002759  
 MMO 51318 446 CZ SPRINGCREEK SONYA 103C /MBJ G280230

OOM ZSI 284 HOLM ULRICK P 36545-00514  
 OM ZSI 444 MOLLEGAARD BARRIT P 62529-00385  
 MOM 6552900246 DK MOLLEGAARD THILDE 62529-00246

**MATKA 157450 972 CZ P 403000157450972**

OMM SIP 176 HUSAR DE0932177159  
 MM 3545 981 CZ P 251000003545981  
 MMM 1327 617 CZ P 164617001327

Vlastní užitkovost: ve 120d: **187 kg** ve 210d: **315 kg** v 365d: **553 kg** / kříž: **138 cm**  
 Přírustek v testu : **1825 g / 98** přírustek od narození: **1429 g / 101** šourek **41 cm**  
 Věk při ZV **409** dní aktuálně k 23.05.14 hmotnost: **588 kg** výška v kříži: **140 cm**

**PLEMENNÉ HODNOTY**

**LINEARNÍ HODNOCENÍ**

	pp	ru	pp	ru	TR	KT	OS	UT	Hmot	kříž	TR	KT	OS	UT	CE		
BÝK	PE	99	107	ME	101	95	103	104	104	104							
MATKA	PE	94	114	ME	100	100	100	99	97	98	670	139	22	19	16	6	63
OTEC	PE	98	108	ME	107	92	105	114	115	115							

HODNOCEN: TR 8 / / 8 KT / / OS / / UT Výsledek:

**ÚROVEŇ PLEMENNÝCH HODNOT**

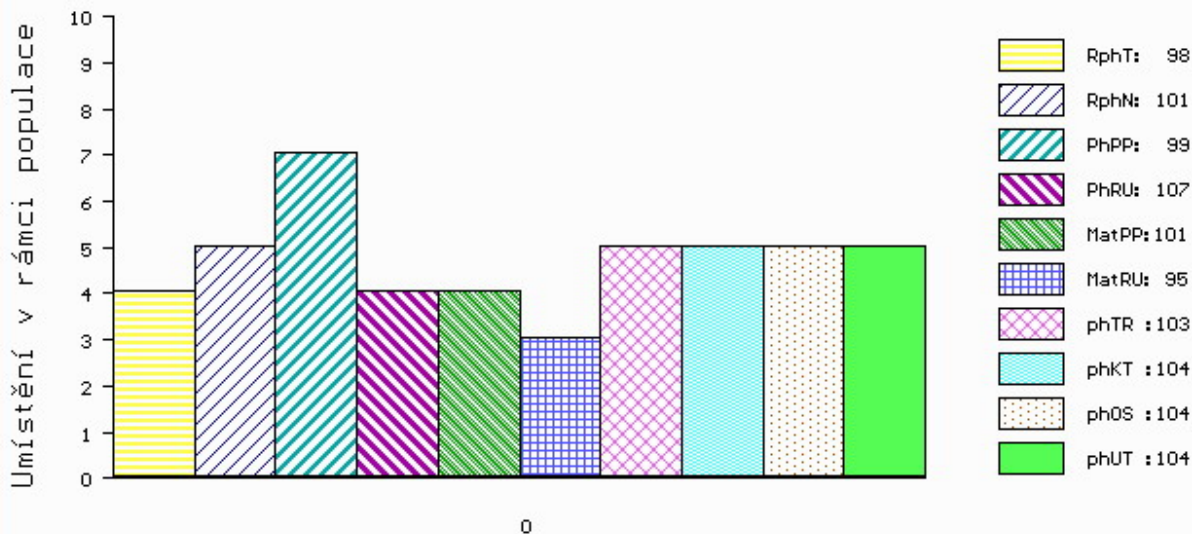

č.kat:43 uš.číslo 000603524 072 CZ

Číslo : **603525 072 CZ ZHOŘ P** Číslo katalogu 44  
 Dat.nar. : 07.06.2013 Plemeno : S100 Masný simentál  
 Chovatel : Vsacko Hovězí, a.s.  
 Majitel : Vsacko Hovězí, a.s.

OOO 269 502 SLIEVENAGH FANTASTIC M042510  
 OO ZSI 390 LYKKE ATLANTIS P 41344-00347  
 MOO 4134400294 DK LYKKE ULUPULU P 41344-00294

**OTEC ZSI 799 TREVOR OD JAVOROVÉHO VRCHU P 402000599933081**

OMO ZSI 070 GORM PP 87072-0031  
 MO 199542 931 CZ P 145000199542931  
 MMO 41075 931 CZ P 145000041075931

OOM 290 197 ECKSTEIN 99/795  
 OM ZSI 119 HERMES 09.312 64771  
 MOM 86308 214 CZ BIOLA 09.806 62174

**MATKA 3540 981 CZ R 251000003540981**

OMM 000 HALM 339 960 232  
 MM 629 417 CZ P 164417000629  
 MMM 1793 617 CZ GLANDA 732 422 433

Vlastní užitkovost: ve 120d: **206 kg** ve 210d: **350 kg** v 365d: **623 kg** / kříž: **134 cm**  
 Přírustek v testu : **1908 g / 103** přírustek od narození: **1586 g / 102** šourek **40 cm**  
 Věk při ZV **377** dní aktuálně k 23.05.14 hmotnost: **597 kg** výška v kříži: **134 cm**

**PLEMENNÉ HODNOTY**

**LINEARNÍ HODNOCENÍ**

	pp	ru	pp	ru	TR	KT	OS	UT	Hmot	kříž	TR	KT	OS	UT	CE
BÝK PE	95	105	ME	110	98	101	106	106	105						
MATKA PE	96	90	ME	107	103	92	99	100	100	592	137	17	16	17	6 56
OTEC PE	93	115	ME	116	98	100	104	104	102						

HODNOCEN: TR 6 / /10 KT / / OS / / UT Výsledek:

**ÚROVEŇ PLEMENNÝCH HODNOT**

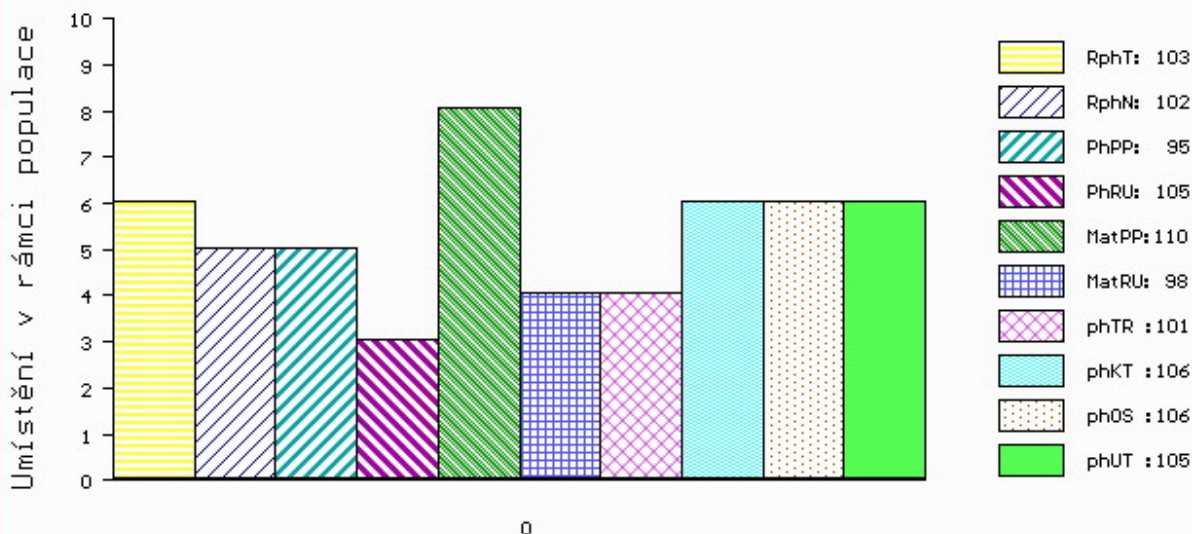

č.kat:44 uš.číslo 000603525 072 CZ



Číslo : **603529 072 CZ ZÁJEM P** Číslo katalogu 45  
 Dat.nar. : 25.06.2013 Plemeno : S100 Masný simentál  
 Chovatel : Vsacko Hovězí, a.s.  
 Majitel : Vsacko Hovězí, a.s.

OOO 269 502 SLIEVENAGH FANTASTIC M042510  
 OO ZSI 390 LYKKE ATLANTIS P 41344-00347  
 MOO 4134400294 DK LYKKE ULUPULU P 41344-00294

**OTEC ZSI 799 TREVOR OD JAVOROVÉHO VRCHU P 402000599933081**

OMO ZSI 070 GORM PP 87072-0031  
 MO 199542 931 CZ P 145000199542931  
 MMO 41075 931 CZ P 145000041075931

OOM ZSI 284 HOLM ULRICK P 36545-00514  
 OM ZSI 444 MOLLEGAARD BARRIT P 62529-00385  
 MOM 6552900246 DK MOLLEGAARD THILDE 62529-00246

**MATKA 149387 972 CZ RENATA VSACKO P 403000149387972**

OMM ZSI 155 OSTERVANG RINGO ET P 86152-00152  
 MM 20597 981 CZ 251000020597981  
 MMM 1742 617 CZ ALMLIESL 447 118 444

Vlastní užitkovost: ve 120d: **208 kg** ve 210d: **356 kg** v 365d: **645 kg** / kříž: **135 cm**  
 Přírustek v testu : **1866 g / 110** přírustek od narození: **1630 g / 115** šourek **36 cm**  
 Věk při ZV **359** dní aktuálně k 23.05.14 hmotnost: **583 kg** výška v kříži: **135 cm**

**PLEMENNÉ HODNOTY**

**LINEARNÍ HODNOCENÍ**

	pp	ru	pp	ru	TR	KT	OS	UT	Hmot	kříž	TR	KT	OS	UT	CE		
BÝK	PE	93	120	ME	109	99	109	109	108	108							
MATKA	PE	91	114	ME	106	106	105	107	106	106	620	138	17	17	16	6	56
OTEC	PE	93	115	ME	116	98	100	104	104	102							

HODNOCEN: TR 7 / /10 KT / / OS / / UT Výsledek:

**ÚROVEŇ PLEMENNÝCH HODNOT**

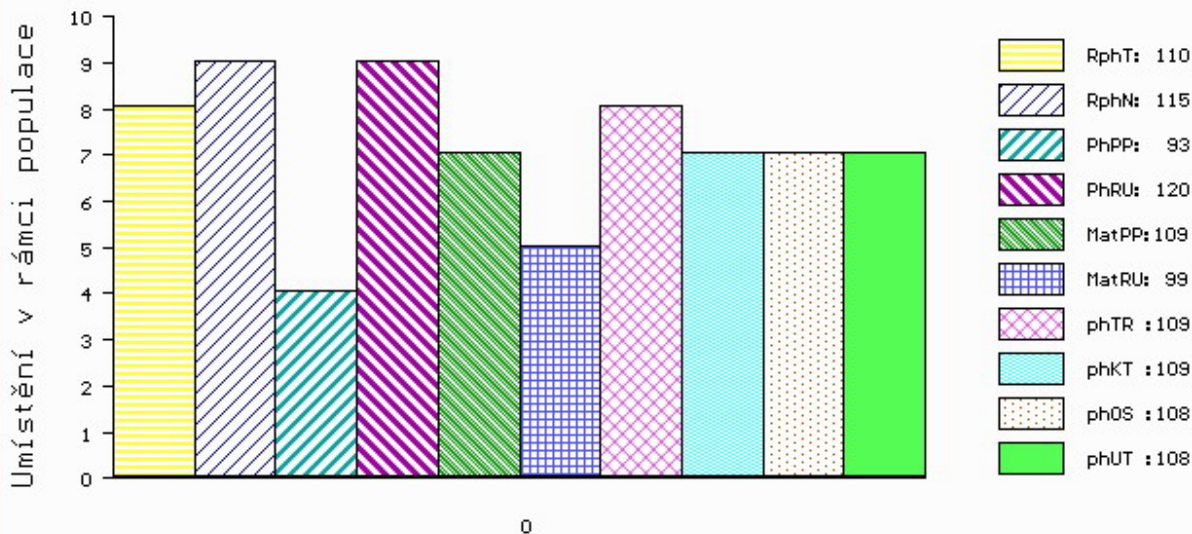

č.kat:45 uš.číslo 000603529 072 CZ

Číslo : **626441 031 CZ ZOLI RED Z HOSTÍNA** Číslo katalogu 46  
 Dat.nar. : 11.04.2013 Plemeno : G100 Aberdeen Angus  
 Chovatel : Panec Pavel, Hostín  
 Majitel : Panec Pavel, Hostín

OOO 269 369 RED RCRA WHEEL'O FORTUNE 670447  
 OO 265 400 RED BHC STRYKER 778117  
 MOO 0 AHE FANCY LADY 411 194473

**OTEC ZAA 572 RED RIIS STRYKER 394 ET 85569-00394**  
 OMO 269 045 RED THAT'LL DO CONTENDER 16C 773465  
 MO 833006 CA RED FINE LINE CONTENDER 54E 833006  
 MMO 663834 CA RED LITTLE DE PRINCESS 113X 663834

OOM ZAA 426 KARIB RED 326281130935  
 OM ZAA 573 NORIS RED POLMER 281000502040072  
 MOM 654 972 CZ 281000000654972

**MATKA 439496 931 CZ 412000439496931**  
 OMM ZAA 519 MILDA RED Z PĚČÍNA 268000049652031  
 MM 239535 931 CZ 326000239535931  
 MMM 15740 931 CZ RED 10P 326000015740931

Vlastní užitkovost: ve 120d: **180 kg** ve 210d: **334 kg** v 365d: **556 kg** / kříž: **138 cm**  
 Přírustek v testu : **2116 g / 116** přírustek od narození: **1479 g / 112** šourek **42 cm**  
 Věk při ZV **434** dní aktuálně k 23.05.14 hmotnost: **642 kg** výška v kříži: **140 cm**

PLEMENNÉ HODNOTY										LINEARNÍ HODNOCENÍ						
	pp	ru	pp	ru	TR	KT	OS	UT		Hmot	kříž	TR	KT	OS	UT	CE
BÝK	PE	99	109	ME	89	108	116	112	109	111						
MATKA	PE	89	112	ME	106	104	114	110	107	109	630	142	27	19	18	6 70
OTEC	PE	110	102	ME	74	113	100	98	97	97						

HODNOCEN: TR 9 / /10 KT / / OS / / UT Výsledek:

## ÚROVEŇ PLEMENNÝCH HODNOT

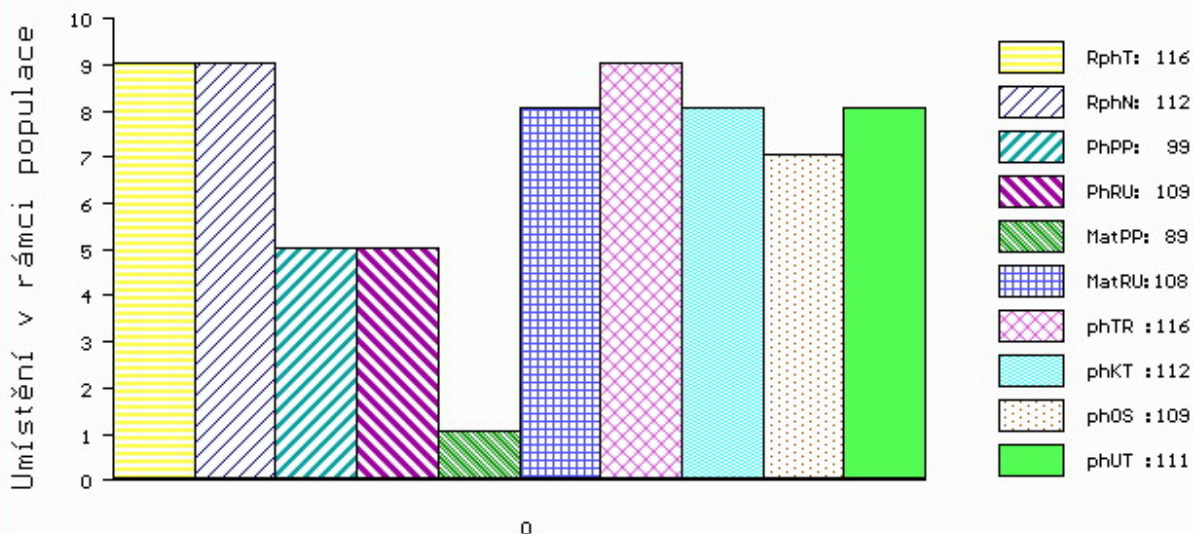

č.kat:46 uš.číslo 000626441 031 CZ

Číslo : **850712 031 CZ ZIGI RED Z HOSTÍNA** Číslo katalogu 47  
 Dat.nar. : 17.04.2013 Plemeno : G100 Aberdeen Angus  
 Chovatel : Panec Pavel, Hostín  
 Majitel : Panec Pavel, Hostín

OOO 269 369 RED RCRA WHEEL'O FORTUNE 670447  
 OO 265 400 RED BHC STRYKER 778117  
 MOO 0 AHE FANCY LADY 411 194473

**OTEC ZAA 572 RED RIIS STRYKER 394 ET 85569-00394**  
 OMO 269 045 RED THAT'LL DO CONTENDER 16C 773465  
 MO 833006 CA RED FINE LINE CONTENDER 54E 833006  
 MMO 663834 CA RED LITTLE DE PRINCESS 113X 663834

OOM ZAA 426 KARIB RED 326281130935  
 OM ZAA 573 NORIS RED POLMER 281000502040072  
 MOM 654 972 CZ 281000000654972

**MATKA 421147 931 CZ 412000421147931**  
 OMM ZAA 519 MILDA RED Z PĚČÍNA 268000049652031  
 MM 282491 931 CZ 326000282491931  
 MMM 147971 201 CZ 326000147971201

Vlastní užitkovost: ve 120d: **172 kg** ve 210d: **294 kg** v 365d: **539 kg** / kříž: **132 cm**  
 Přírustek v testu : **2125 g / 117** přírustek od narození: **1451 g / 108** šourek **39 cm**  
 Věk při ZV **428** dní aktuálně k 23.05.14 hmotnost: **622 kg** výška v kříži: **135 cm**

PLEMENNÉ HODNOTY										LINEARNÍ HODNOCENÍ						
	pp	ru	pp	ru	TR	KT	OS	UT		Hmot	kříž	TR	KT	OS	UT	CE
BÝK	PE	103	102	ME	88	106	103	102	101	100						
MATKA	PE	99	104	ME	104	99	103	99	98	97	656 /	140	27	19	19	7 72
OTEC	PE	110	102	ME	74	113	100	98	97	97						

HODNOCEN: TR 7 / / 9 KT / / OS / / UT Výsledek:

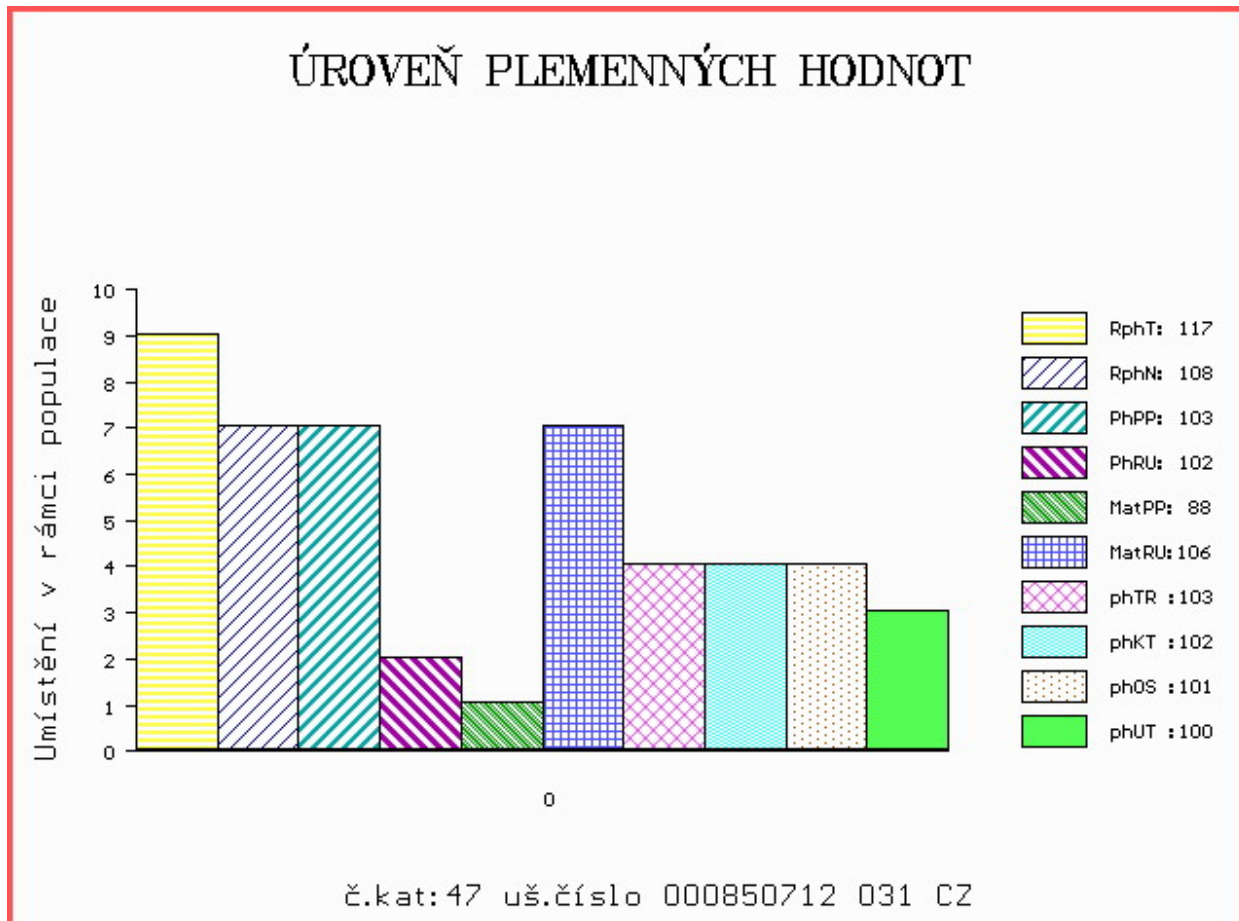

Číslo : **768067 031 CZ ZAREMBA RED** Číslo katalogu 48  
 Dat.nar. : 20.04.2013 Plemeno : G100 Aberdeen Angus  
 Chovatel : Ottenschläger Gerhard, Benešov n/Č.  
 Majitel : Ottenschlagger+CRV Czech Republic

OOO AAP 299 IGOR 035282045344  
 OO ZAA 426 KARIB RED 326281130935  
 MOO 2661 117 CZ BLACK MEADOWS B WOOD 91D 785648

**OTEC ZAA 573 NORIS RED POLMER 281000502040072**

OMO ZAA 238 RED LAZY SBJ HOBO 12E 825517  
 MO 654 972 CZ 281000000654972  
 MMO 120735 201 CZ MEWIL PRINCESS 19K 045201120735

OOM 265 400 RED BHC STRYKER 778117  
 OM ZAA 572 RED RIIS STRYKER 394 ET 85569-00394  
 MOM 833006 CA RED FINE LINE CONTENDER 54E 833006

**MATKA 327359 931 CZ 320000327359931**

OMM ZAA 252 BON VIEW PARAGON 2108 US 11104386  
 MM 199088 931 CZ 320000199088931  
 MMM 120741 201 CZ MEWIL PRIDE 32K 045201120741

Vlastní užitkovost: ve 120d: **233 kg** ve 210d: **354 kg** v 365d: **631 kg** / kříž: **138 cm**  
 Přírustek v testu : **2108 g / 119** přírustek od narození: **1688 g / 110** šourek **42 cm**  
 Věk při ZV **425** dní aktuálně k 23.05.14 hmotnost: **702 kg** výška v kříži: **138 cm**

**PLEMENNÉ HODNOTY**

**LINEARNÍ HODNOCENÍ**

	pp	ru	pp	ru	TR	KT	OS	UT	Hmot	kříž	TR	KT	OS	UT	CE		
BÝK	PE	106	117	ME	93	103	114	106	102	104							
MATKA	PE	118	102	ME	84	110	105	101	99	100	552	136	22	19	19	6	66
OTEC	PE	88	115	ME	107	98	108	98	93	94							

HODNOCEN: TR 8 / /10 KT / / OS / / UT Výsledek:

**ÚROVEŇ PLEMENNÝCH HODNOT**

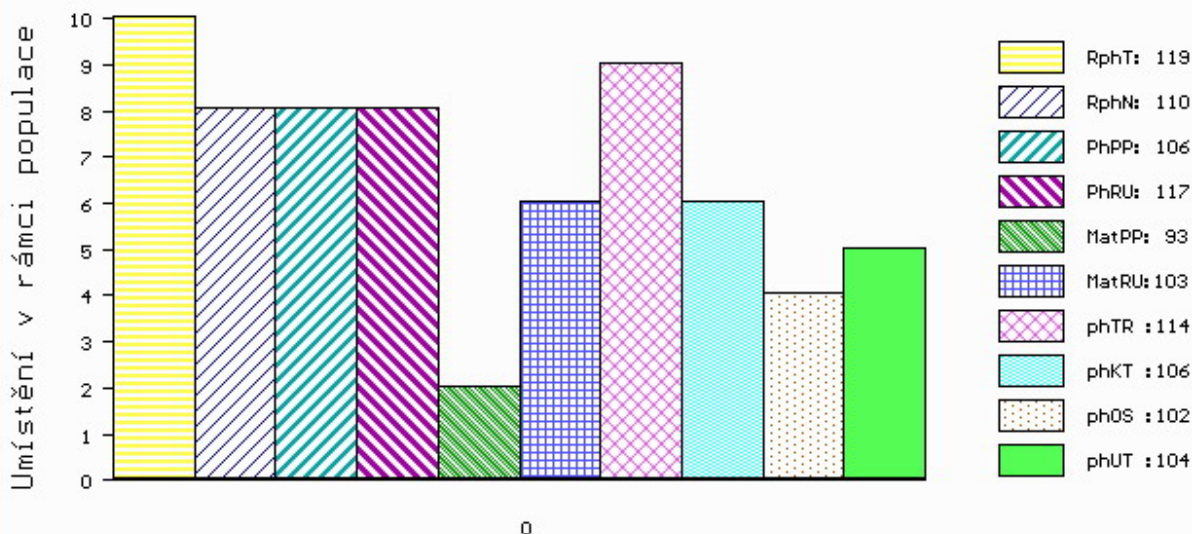

č.kat:48 uš.číslo 000768067 031 CZ

Číslo : **850713 031 CZ ZDENDA RED Z HOSTÍNA** Číslo katalogu 49  
 Dat.nar. : 22.04.2013 Plemeno : G100 Aberdeen Angus  
 Chovatel : Panec Pavel, Hostín  
 Majitel : Panec Pavel, Hostín

OOO 269 369 RED RCRA WHEEL'O FORTUNE 670447  
 OO 265 400 RED BHC STRYKER 778117  
 MOO 0 AHE FANCY LADY 411 194473

**OTEC ZAA 572 RED RIIS STRYKER 394 ET 85569-00394**  
 OMO 269 045 RED THAT'LL DO CONTENDER 16C 773465  
 MO 833006 CA RED FINE LINE CONTENDER 54E 833006  
 MMO 663834 CA RED LITTLE DE PRINCESS 113X 663834

OOM 265 409 LCHMN ON TARGET 1016E 492433  
 OM ZAA 334 LCHMN SHARPSHOOTER 1369 29AR0172  
 MOM 404500 CA LEACHMAN DINA C1001 404500

**MATKA 358204 931 CZ 412000358204931**  
 OMM ZAA 336 RED NORTHLINE LIKE A ROCK 1F 870563  
 MM 15740 931 CZ RED 10P 326000015740931  
 MMM 43682 242 CZ FINESA RED SOPHIE 31J 096242043682

Vlastní užitkovost: ve 120d: **192 kg** ve 210d: **342 kg** v 365d: **487 kg** / kříž: **130 cm**  
 Přírustek v testu : **1483 g / 93** přírustek od narození: **1278 g / 91** šourek **39 cm**  
 Věk při ZV **423** dní aktuálně k 23.05.14 hmotnost: **546 kg** výška v kříži: **133 cm**

PLEMENNÉ HODNOTY										LINEARNÍ HODNOCENÍ						
	pp	ru	pp	ru	TR	KT	OS	UT		Hmot	kříž	TR	KT	OS	UT	CE
BÝK	PE	105	101	ME	86	113	103	112	114	112						
MATKA	PE	102	106	ME	101	109	104	114	116	116	655	143	25	19	21	7 72
OTEC	PE	110	102	ME	74	113	100	98	97	97						

HODNOCEN: TR 6 / / 7 KT / / OS / / UT Výsledek:

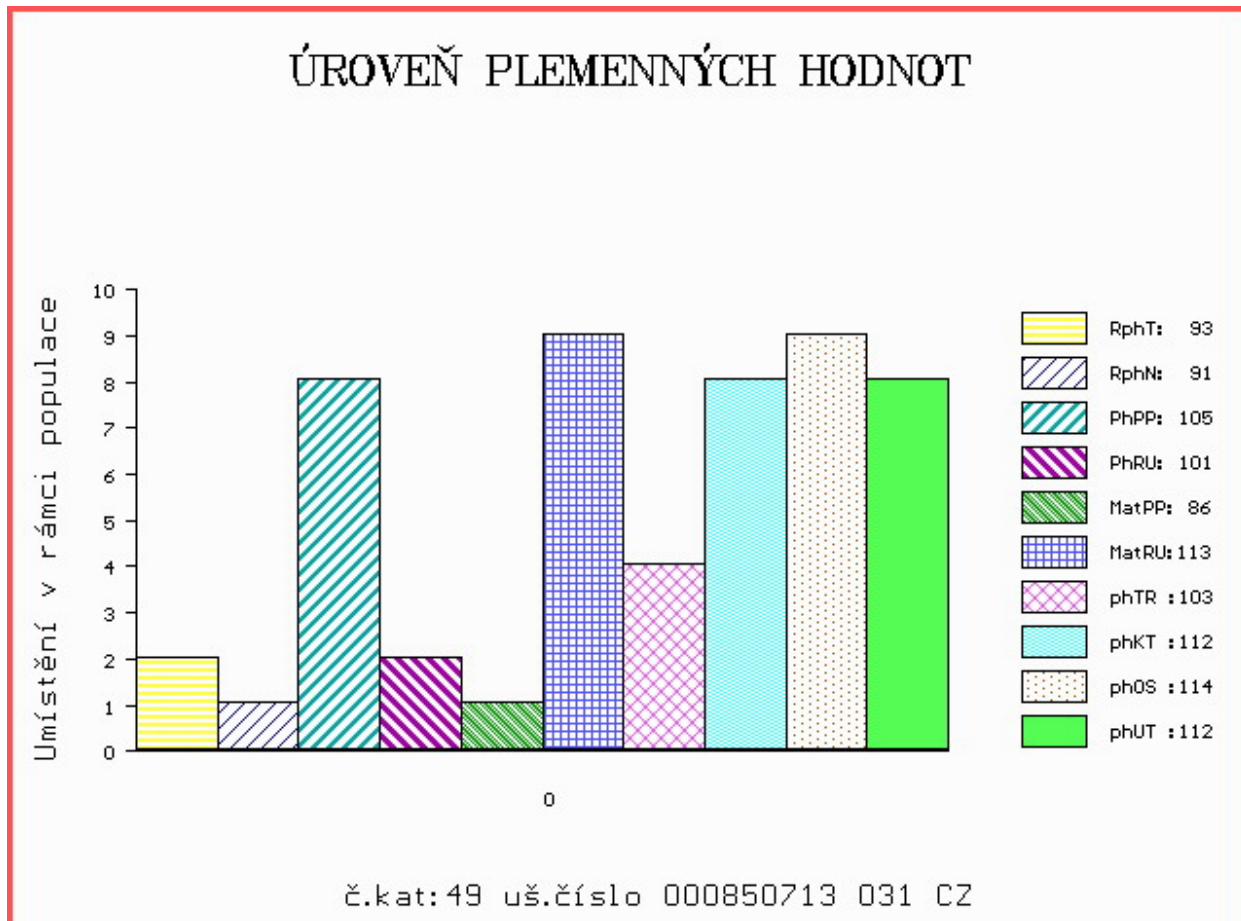

Číslo : **768068 031 CZ ZÁSEK RED** Číslo katalogu 50  
 Dat.nar. : 23.04.2013 Plemeno : G100 Aberdeen Angus  
 Chovatel : Ottenschläger Gerhard, Benešov n.Č.  
 Majitel : Ottenschläger Gerhard, Benešov n.Č.

OOO 267 466 RED BLAZE V415 878073  
 OO 269 258 RED U-2 ICON 223M 1108012  
 MOO 866073 CA RED U-2 ANEXA 5P 866073

**OTEC ZAA 581 RED U-2 INFINITE 408P 1208758**  
 OMO 269 240 RED SSS BOOMER 803B 738248  
 MO 956866 CA RED SVR FIREFLY 37J 956866  
 MMO 862926 CA RED BROX FIREFLY 24F 862926

OOM 265 398 RED LCC HEAVEN OR BUST 1000B 385386  
 OM ZAA 289 HANIBAL 119117005702  
 MOM 476676 US LMB ST REBECCA 589 476676

**MATKA 199089 931 CZ 320000199089931**  
 OMM AAP 266 IVO 264282036873  
 MM 11306 931 CZ 320000011306931  
 MMM 43658 242 CZ MEWIL PRIDE DOLLY 134 J 045242043658

Vlastní užitkovost: ve 120d: **225 kg** ve 210d: **325 kg** v 365d: **520 kg** / kříž: **135 cm**  
 Přírustek v testu : **1591 g / 94** přírustek od narození: **1367 g / 85** šourek **38 cm**  
 Věk při ZV **422** dní aktuálně k 23.05.14 hmotnost: **572 kg** výška v kříži: **136 cm**

PLEMENNÉ HODNOTY										LINEARNÍ HODNOCENÍ							
	pp	ru	ME	pp	ru	TR	KT	OS	UT	Hmot	kříž	TR	KT	OS	UT	CE	
BÝK	PE	117	93	ME	82	130	104	104	102	103							
MATKA	PE	105	100	ME	90	123	111	101	98	100	616	146	25	18	18	6	67
OTEC	PE	127	89	ME	76	131	91	98	99	99							

HODNOCEN: TR 7 / / 9 KT / / OS / / UT Výsledek:

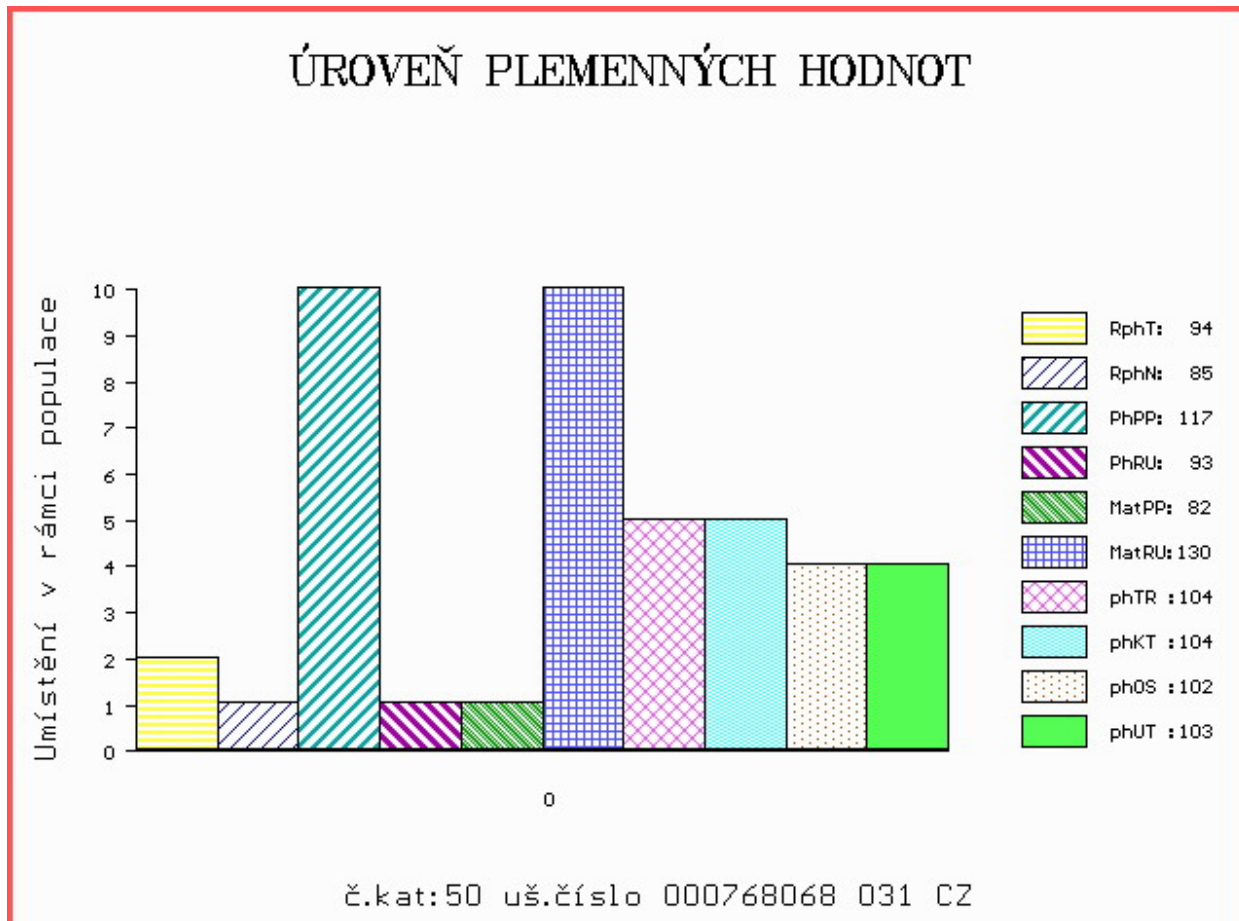

Číslo : **832379 031 CZ ZÁKON RED Z RANČIC 39B** Číslo katalogu 51  
 Dat.nar. : 23.04.2013 Plemeno : G100 Aberdeen Angus  
 Chovatel : Šebelka Milan, SZ, Rančice  
 Majitel : Šebelka Milan, SZ, Rančice

OOO 262 687 RED NORTHLINE ROB ROY 122K 1035334  
 OO ZAA 695 RED DMM BRYLOR THUMP 2T 1399230  
 MOO 903849 CA RED STEN ESSENCE 42G 903849

**OTEC ZAA 899 UREASA RED ET 398000717353031**  
 OMO 270 774 RED GEIS KNIGHT HAWK 14'02 1115960  
 MO 360309 931 CZ RED ET 398000360309931  
 MMO 1034248 CA RED GEIS PRINCESS 211'00 1034248

OOM ZAA 453 KARMÍN RED 16M ET 035282053009  
 OM ZAA 726 RUBEL RED ZDB 035000629088031  
 MOM 57938 242 CZ KAROLÍNA RED ZDB 28M 035000057938242

**MATKA 403237 931 CZ RED DOMINA Z RANČIC 17X 326000403237931**  
 OMM ZAA 519 MILDÁ RED Z PĚČÍNA 268000049652031  
 MM 321374 931 CZ DOMINA Z RANČIC 24U 326000321374931  
 MMM 15736 931 CZ MÍLA Z RANČIC 4P 326000015736931

Vlastní užitkovost: ve 120d: **216 kg** ve 210d: **342 kg** v 365d: **557 kg** / kříž: **137 cm**  
 Přírustek v testu : **1675 g / 108** přírustek od narození: **1466 g / 112** šourek **40 cm**  
 Věk při ZV **422** dní aktuálně k 23.05.14 hmotnost: **617 kg** výška v kříži: **138 cm**

PLEMENNÉ HODNOTY										LINEARNÍ HODNOCENÍ						
	pp	ru	pp	ru	TR	KT	OS	UT		Hmot	kříž	TR	KT	OS	UT	CE
BÝK	PE	108	118	ME	104	95	109	118	119	118						
MATKA	PE	100	114	ME	115	108	98	102	103	102	706	141	27	22	21	7 77
OTEC	PE	111	113	ME	95	82	106	115	118	118						

HODNOCEN: TR 8 / /10 KT / / OS / / UT Výsledek:

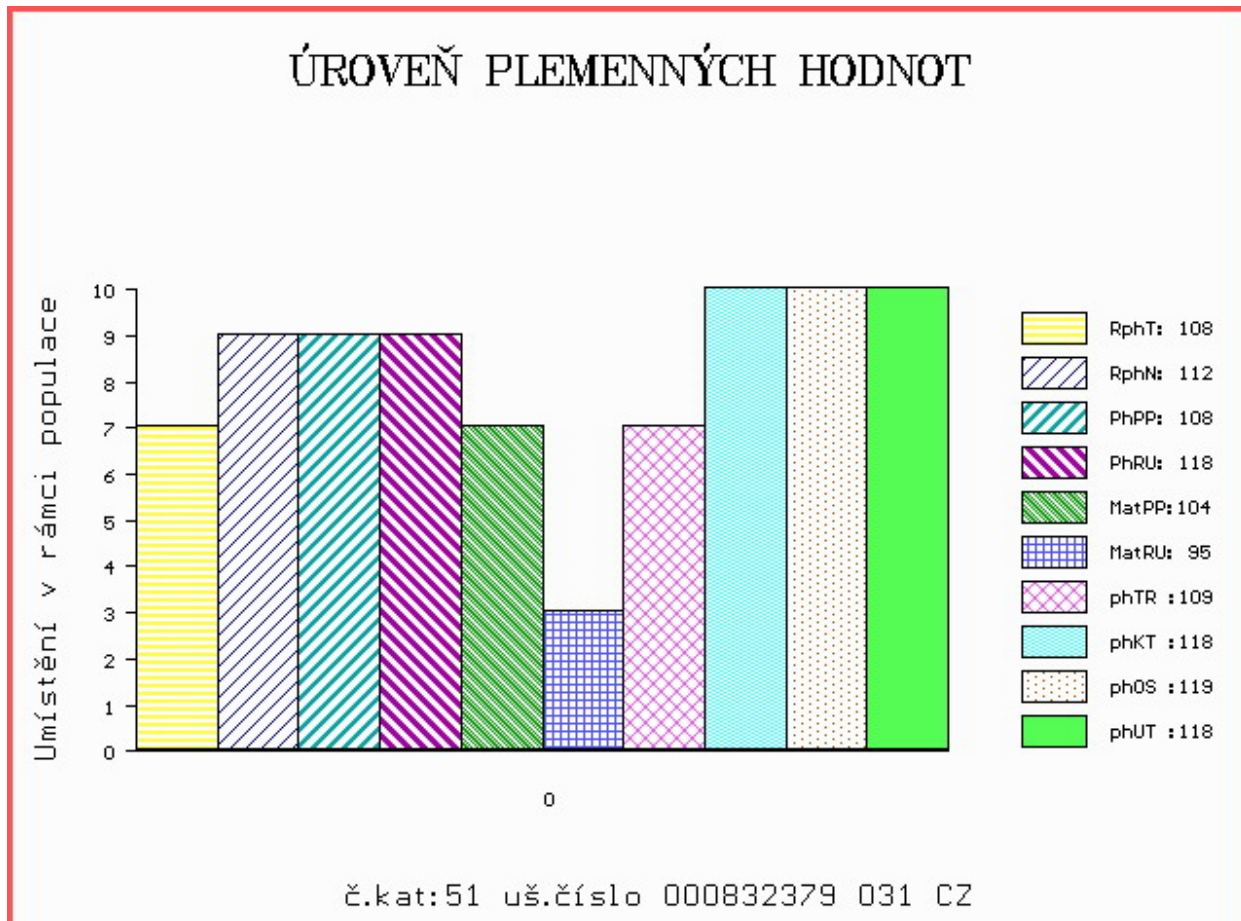

Číslo : **768069 031 CZ ZENIT RED** Číslo katalogu 52  
 Dat.nar. : 13.05.2013 Plemeno : G100 Aberdeen Angus  
 Chovatel : Ottenschläger Gerhard, Benešov n/Č.  
 Majitel : Ottenschlagger+CRV Czech Republic

OOO 270 365 LEACHMAN HEAVENLY 8141 299211  
 OO 265 398 RED LCC HEAVEN OR BUST 1000B 385386  
 MOO 335132 US RED LMAN MARY 9003 335132

**OTEC ZAA 283 HAWKINS BRONZE 495436**  
 OMO 263 765 RED BUF CRK HOBO 1961 706951  
 MO 425091 CA KARA'S PRIDE MISS BETH 425091  
 MMO 318601 CA KARA'S PRIDE 318601

OOM ZAA 166 KJM SOMETHING SPECIAL 286473  
 OM ZAA 519 MILDA RED Z PĚČÍNA 268000049652031  
 MOM 2670 117 CZ RED WIL-SEL MISS REDFORD 42E 828412

**MATKA 282497 931 CZ PAMELA RED Z RANČIC 326000282497931**  
 OMM ZAA 238 RED LAZY SBJ HOBO 12E 825517  
 MM 48145 242 CZ FINESA RED REBECCA 5K 096242048145  
 MMM 2679 117 CZ RED SILVERVIEW REBECCA 329C 764613

Vlastní užitkovost: ve 120d: **209 kg** ve 210d: **302 kg** v 365d: **495 kg** / kříž: **133 cm**  
 Přírustek v testu : **1516 g / 93** přírustek od narození: **1272 g / 88** šourek **36 cm**  
 Věk při ZV **402** dní aktuálně k 23.05.14 hmotnost: **507 kg** výška v kříži: **133 cm**

**PLEMENNÉ HODNOTY**

**LINEARNÍ HODNOCENÍ**

	pp	ru	pp	ru	TR	KT	OS	UT	Hmot	kříž	TR	KT	OS	UT	CE		
BÝK	PE	115	97	ME	99	113	97	98	98	97							
MATKA	PE	112	95	ME	108	90	93	93	94	93	548	135	20	19	20	7	66
OTEC	PE	111	106	ME	92	134	103	106	105	103							

HODNOCEN: TR 6 / / 7 KT / / OS / / UT Výsledek:

**ÚROVEŇ PLEMENNÝCH HODNOT**

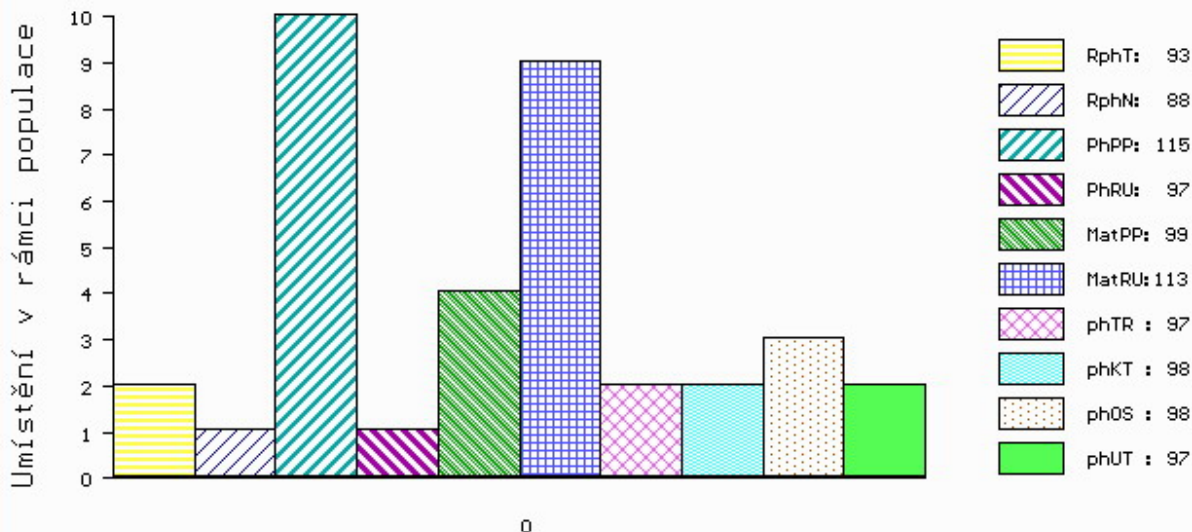

č.kat:52 uš.číslo 000768069 031 CZ



Číslo : 552730 042 CZ ZUNA Z CHŘIBSKÉ Číslo katalogu 53  
 Dat.nar. : 17.04.2013 Plemeno : U100 Hereford  
 Chovatel : Machač Jan Ing., Chřibská  
 Majitel : Machač J.+CRV Czech Republic s.r.o.

OOO HRP 271 BOJSKOV 1 KOMET ET 90586-0021  
 OO HRP 353 HEMOGLOBIN Z PODLESÍ 061317008040  
 MOO 3666 317 CZ DELFAR CALEY 4D P2600052

**Otec HRF 377 MILOS PIASTR 41T V 045000570357032**  
 OMO 267 096 DUNROBIN JOLT 25W C02320732  
 MO 3685 317 CZ PHF LADY 25W STANDARD 93D C02608152  
 MMO 0 PHF LADY BRIT STANDARD 65Z C02442107

OOM HRF 226 CIRCLE-D STANDARD TIME ET 236Z P2450902  
 OM HRF 309 LUCIFER Z PODLESÍ 061042002702  
 MOM 7908 317 CZ ABS HUTH ET 032317007908

**Matka 123903 942 CZ 358000123903942**  
 OMM HRP 207 CIBULKA ET 005785065261  
 MM 4983 317 CZ 044317004983  
 MMM 24464 422 CZ 044422024464

Vlastní užitkovost: ve 120d: 212 kg ve 210d: 278 kg v 365d: 494 kg / kříž: 128 cm  
 Přírustek v testu : 1875 g / 110 přírustek od narození: 1292 g / 113 šourek 40 cm  
 Věk při ZV 428 dní aktuálně k 23.05.14 hmotnost: 556 kg výška v kříži: 135 cm

PLEMENNÉ HODNOTY										LINEARNÍ HODNOCENÍ						
	pp	ru	pp	ru	TR	KT	OS	UT		Hmot	kříž	TR	KT	OS	UT	CE
BÝK	PE	97	116	ME	99	97	99	111	114	111						
MATKA	PE	107	107	ME	96	104	103	104	104	103	656	142	25	20	18	6 69
Otec	PE	89	118	ME	103	84	109	116	117	116						

HODNOCEN: TR 9 / / 9 KT / / OS / / UT Výsledek:

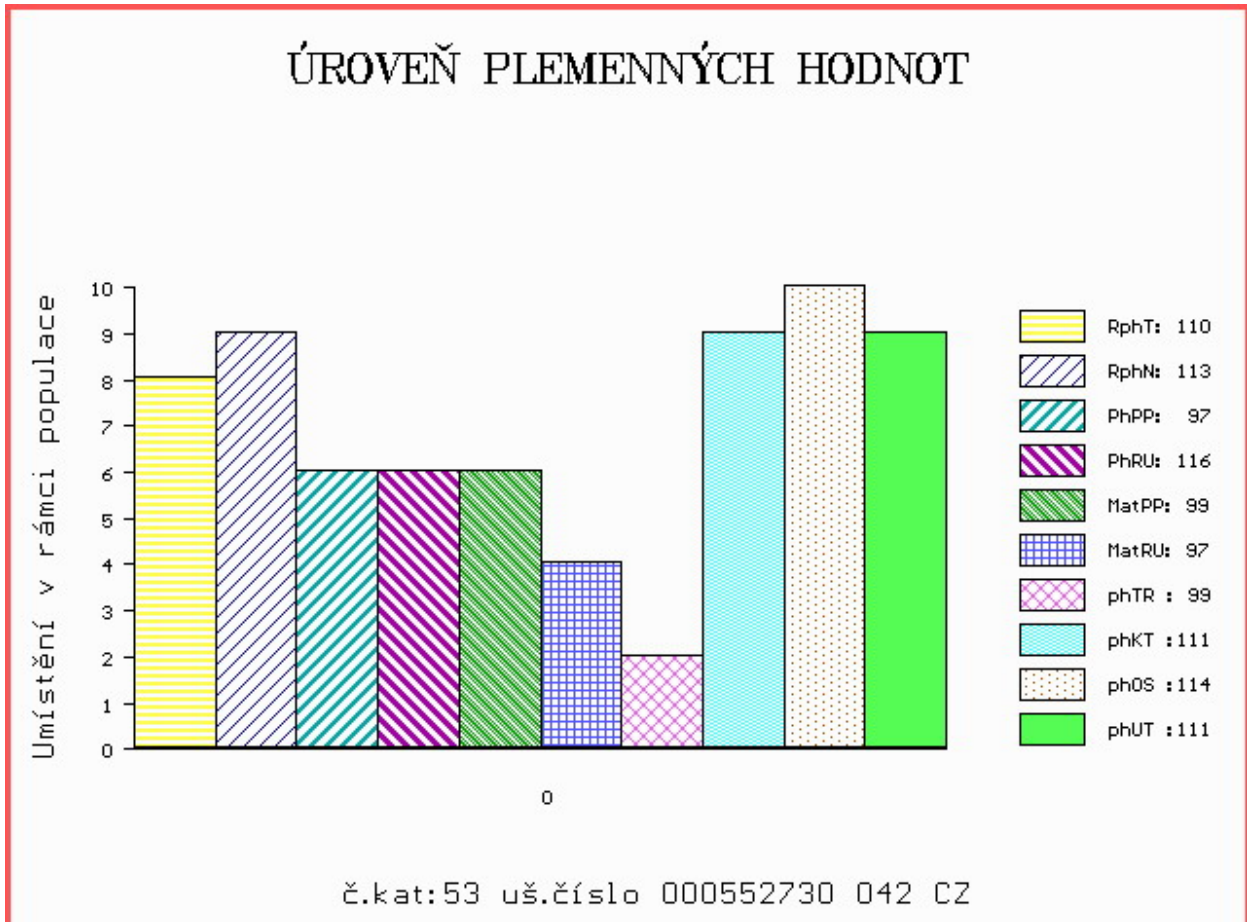

Číslo : **552736 042 CZ ZODIAK Z CHŘIBSKÉ** Číslo katalogu 54  
 Dat.nar. : 26.05.2013 Plemeno : U100 Hereford  
 Chovatel : Machač Jan Ing., Chřibská  
 Majitel : Machač J.+CRV Czech Republic s.r.o.

OOO 265 242 HUTH HOMERUN 11E X23885810  
 OO HRF 246 HOMÉR ABS ET 032317007901  
 MOO 23872077 US FHF OPTIMAL BETTY 599 X23872077

**OTEC HRF 405 TERRY Z PODLESÍ 061000536844042**

OMO HRF 269 IDEÁL Z PODLESÍ 061487100831  
 MO 119170 942 CZ 061000119170942  
 MMO 100570 407 CZ 061407100570

OOM HRP 271 BOJSKOV 1 KOMET ET 90586-0021  
 OM HRP 353 HEMOGLOBIN Z PODLESÍ 061317008040  
 MOM 3666 317 CZ DELFAR CALEY 4D P2600052

**MATKA 203268 932 CZ MILOS DIANE 41T 045000203268932**

OMM HRP 288 HEFASO FÍK 045317003856  
 MM 108108 304 CZ MILOS DIANE 31J 199304108108  
 MMM 3651 317 CZ CTF 31Y DIANE 31D P2609779

Vlastní užitkovost: ve 120d: **190 kg** ve 210d: **264 kg** v 365d: **519 kg** / kříž: **132 cm**  
 Přírustek v testu : **1916 g / 112** přírustek od narození: **1315 g / 113** šourek **37 cm**  
 Věk při ZV **389** dní aktuálně k 23.05.14 hmotnost: **514 kg** výška v kříži: **132 cm**

**PLEMENNÉ HODNOTY**

**LINEARNÍ HODNOCENÍ**

	pp	ru	pp	ru	TR	KT	OS	UT	Hmot	kříž	TR	KT	OS	UT	CE		
BÝK	PE	82	120	ME	102	95	98	101	103	101							
MATKA	PE	101	105	ME	102	96	93	95	96	94	578	138	22	19	17	6	64
OTEC	PE	61	134	ME	103	93	108	115	115	114							

HODNOCEN: TR 8 / /10 KT / / OS / / UT Výsledek:

**ÚROVEŇ PLEMENNÝCH HODNOT**

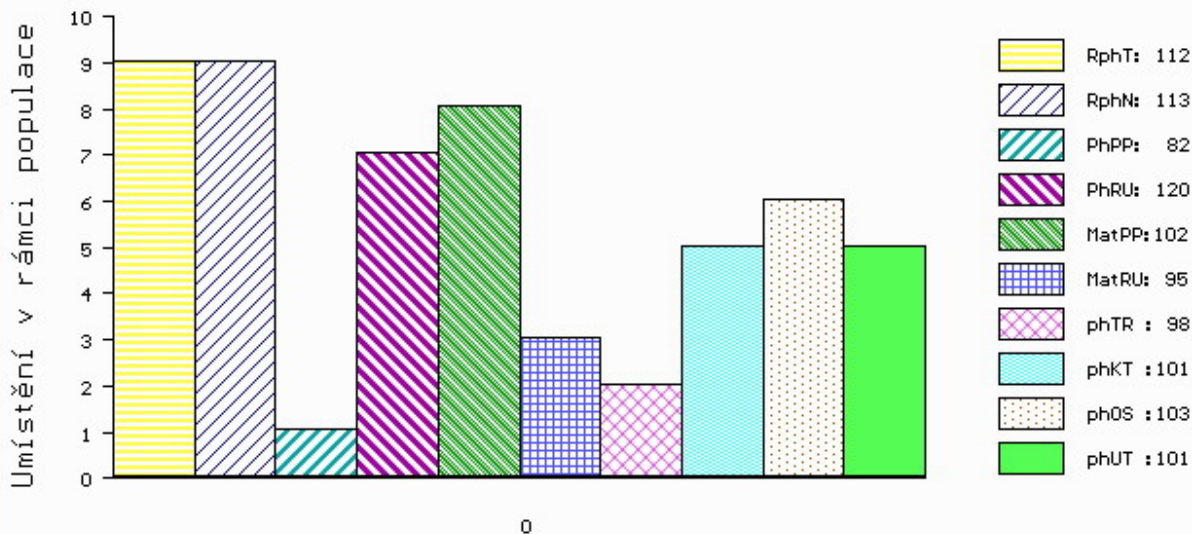

č.kat:54 uš.číslo 000552736 042 CZ