

**KATALOG ZÁKLADNÍHO VÝBĚRU**  
**dne 14.02.2019**  
**OPB Měcholupy – Újezd u Plánice**  
**Začátek 9,00 hod.**

Č.k.	Číslo býčka	OTEC st.reg.	DATUM NAROZENÍ	PLEM.	PŘÍRUSTEK (g) test RPH živ.RPH	CH O V A T E L
1	12096 064 CZ	ZMS 201	03.10.17	S100	1941 119 1783 121	Agrochyt s.r.o.Mohelno
2	935061 032 CZ	ZMS 285	08.10.17	S100	1566 94 1502 93	Měcholupská zemědělská a.s.
3	935062 032 CZ	ZMS 446	09.10.17	S100	1900 106 1586 110	Měcholupská zemědělská a.s.
4	935066 032 CZ	ZMS 611	16.10.17	S100	2208 102 1614 103	Měcholupská zemědělská a.s.
5	935068 032 CZ	ZMS 611	18.10.17	S100	1891 102 1515 104	Měcholupská zemědělská a.s.
6	12101 064 CZ	ZSI 283	20.10.17	S100	1933 100 1630 98	Agrochyt s.r.o.Mohelno
7	935067 032 CZ	ZMS 277	29.10.17	S100	1733 104 1506 104	Měcholupská zemědělská a.s.
8	721507 071 CZ	ZMS 447	02.11.17	S100	1725 101 1588 98	Reinold Manfred,Stará Červená Voda
9	812838580 SK	ZSI 713	14.11.17	S100	1683 97 1611 102	MOVIS-AGRO,AK, spol.s r.o.Skalica
10	744295 071 CZ	ZMS 264	04.12.17	S100	1508 105 1568 108	Reinold Manfred,Stará Červená Voda
11	744297 071 CZ	ZSI 769	07.12.17	S100	1600 104 1519 107	Reinold Manfred,Stará Červená Voda
12	812838585 SK	ZMS 107	16.12.17	S100	1441 105 1373 109	MOVIS-AGRO,AK, spol.s r.o.Skalica
13	82705 064 CZ	ZMS 107	24.12.17	S100	1966 108 1768 107	Agrochyt s.r.o.Mohelno
14	588484 042 CZ	ZSI 820	24.12.17	S100	1850 99 1660 102	Zemědělská společnost Blšany
15	598168 042 CZ	ZSI 978	26.12.17	S100	1716 108 1643 113	Zemědělská společnost Blšany
16	603895 041 CZ	ZMS 407	29.12.17	S100	1875 100 1694 111	Bartoň František,Ležnice
17	744298 071 CZ	ZMS 602	29.12.17	S100	1625 99 1615 99	Reinold Manfred,Stará Červená Voda
18	935026 032 CZ	ZIT 785	08.10.17	T100	1633 91 1517 90	Měcholupská zemědělská a.s.
19	935027 032 CZ	ZIT 783	13.10.17	T100	1466 93 1529 94	Měcholupská zemědělská a.s.
20	935028 032 CZ	ZIT 783	16.10.17	T100	1875 94 1599 94	Měcholupská zemědělská a.s.
21	935030 032 CZ	ZIT 965	02.12.17	T100	1875 104 1535 103	Měcholupská zemědělská a.s.
22	935034 032 CZ	ZIT 965	11.12.17	T100	1550 101 1468 101	Měcholupská zemědělská a.s.
23	998848 031 CZ	ZAI 315	15.11.17	G100	1583 100 1333 94	Šedivá Zdeňka, Mohuřice
24	998849 031 CZ	ZAI 185	17.11.17	G100	1491 97 1366 93	Šedivá Zdeňka, Mohuřice
25	75924 034 CZ	ZAI 315	12.12.17	G100	1950 107 1579 100	Šedivá Zdeňka, Mohuřice
26	14105 034 CZ	ZAI 185	17.12.17	G100	1708 98 1371 94	KNB CB s.r.o. Srubec
27	36421 034 CZ	ZAA 848	29.12.17	G100	1300 97 1281 97	Vráblík Miroslav,Ing.,Trhové Sviny

**Býci vyřazení před základním výběrem**

Č.k.	Číslo býčka	OTEC st.reg.	Datum narození	Plem.	Body VT HM	CHOVATEL	Důvod vyřazení
28	908549 032 CZ	ZMS 201	19.11.17	S100	5  9	Statek Kašperské Hory s.r.o.	před ZV-vet.dův.

**Plemenné hodnoty uvedené v katalogu jsou spočítány k 31.12.2018**



## Termíny základních výběrů a dražeb v roce 2019

### I. turnus - Býci narození 1.10.2017 - 31.12.2017

Den	Datum	Začátek *	OPB , chovatel	Ks	Plemena	Dražba
Pondělí	11.2.2019	9,00	<b>OPB Osík</b>	<b>40</b>	CH,BA,HE,BM	hodinu po skončení ZV
Úterý	12.2.2019	8,00	<b>AUSTRIA IMPEX s.r.o ,Pikov</b>	<b>1</b>	CH	x
		9,00	<b>OPB Cunkov</b>	<b>41</b>	LI,SA,PI,BM	hodinu po skončení ZV
		16,00	<b>Smažik Jaroslav, Ing., Lom</b>	<b>1</b>	LI	x
Středa	13.2.2019	9,00	<b>OPB Cunkov</b>	<b>43</b>	CH,AA,MS,UU,HE,PP	hodinu po skončení ZV
		15,00	<b>Daňhel Miroslav s.r.o. Doubrava</b>	<b>1</b>	MS	x
		16,00	<b>Kotalík Milan,Semice</b>	<b>5</b>	LI	x
Čtvrtek	14.2.2019	9,00	<b>OPB Měcholupy</b>	<b>28</b>	MS,CH,AA	hodinu po skončení ZV
		14,00	<b>Farma DASO spol. s.r.o.</b>	<b>2</b>	CH	x
		15,00	<b>Chlupáčková Hana,Ing.,Ležnice</b>	<b>4</b>	MS	x
Pátek	15.2.2019	8,00	<b>AB AGRO s.r.o., Kříšťanovice</b>	<b>1</b>	CH	x
		9,00	<b>OPB Janovice</b>	<b>34</b>	MS,AA,HE,CH	hodinu po skončení ZV
		14,00	<b>Reinold Manfred,Stará Červená Voda</b>	<b>1</b>	MS	
Sobota	16.2.2019	9,00	<b>Šeda J.,Helvíkovice</b>	<b>4</b>	LI	x
		12,00	<b>VETLABFARM s.r.o.Jakubovice</b>	<b>5</b>	AA	x
		14,00	<b>Fišar Filip,Lhotka</b>	<b>8</b>	LI	x
Neděle	17.2.2019	10,00	<b>Lainka Bernard,SZ,farma Zdoňov</b>	<b>4</b>	MS	x
Pondělí	18.2.2019	9,00	<b>OPB Osík</b>	<b>34</b>	LI,MS,AA	hodinu po skončení ZV
Úterý	19.2.2019	9,00	<b>OPB Benešov</b>	<b>38</b>	CH,LI	hodinu po skončení ZV
Středa	20.2.2019	9,00	<b>OPB Benešov</b>	<b>25</b>	MS,PI	hodinu po skončení ZV
		15,00	<b>Agrochyt s.r.o. Mohelno</b>	<b>2</b>	MS	x
Čtvrtek	21.2.2019	9,00	<b>Bystrianský Jan,Melč</b>	<b>1</b>	LI	x
		11,00	<b>Jalowiczorz Roman, Český Těšín</b>	<b>1</b>	MS	x
		12,00	<b>Poruba Jan, Šenov u N./J.</b>	<b>2</b>	LI	x
Pátek	22.2.2019	10,00	<b>ZEMASPOL odbyt s.r.o.Uherský Brod</b>	<b>2</b>	MS	x
		11,00	<b>Dolňácko a.s.Hluk</b>	<b>2</b>	BA	x
		13,00	<b>Nesrsta Miroslav, Lhota</b>	<b>3</b>	MS	x
Sobota	23.2.2019	10,00	<b>Montážně obchodní firma s.r.o.,B.Mlýn</b>	<b>3</b>	BM,LI,PP	x
			<b>Soukupová Martina, Rožďalovice</b>	<b>1</b>	LI	x
Neděle	24.2.2019	9,00	<b>Marek Petr,Častonín</b>	<b>2</b>	GS	x
		10,30	<b>Šašek Vladimír,ing.,Rantířov</b>	<b>2</b>	AA	x
		12,00	<b>Hrtús Miroslav,Mírovka</b>	<b>2</b>	BA	x
		14,00	<b>Polák Jiří,Dolní Libochová</b>	<b>1</b>	MS	x
Pondělí	25.2.2019	10,00	<b>Kraml Eduard,Stachy</b>	<b>3</b>	SA	x
		11,30	<b>Valenta Petr,Budyně</b>	<b>1</b>	MS	x
		13,30	<b>Krejcar David,Těšínov</b>	<b>1</b>	SA	x
		14,30	<b>Černěveský Háj s.r.o.</b>	<b>8</b>	LI	x
		16,00	<b>Tájek Jaroslav,Zvíkov</b>	<b>3</b>	CH	x
Úterý	26.2.2019	10,00	<b>Opekar Jan,Chodeč</b>	<b>2</b>	AA	x
		12,00	<b>Klusáček Stanislav, Suchdol nad Lužnicí</b>	<b>1</b>	LI	x
		13,00	<b>K+K Břilice</b>	<b>1</b>	CH	x
		14,00	<b>FARMA EGERT (ING) s.r.o.,Lásenice</b>	<b>3</b>	AA	x
Středa	27.2.2019	9,00	<b>Družstvo vlastníků Libeň - Vtelno</b>	<b>5</b>	CH,BA	x
		11,00	<b>Kejř Jiří, Všestudy</b>	<b>1</b>	CH	x
		13,00	<b>Loos Adolf,Hora Svaté Kateřiny</b>	<b>4</b>	LI	x
		15,00	<b>Němec Eduard, Bynovec</b>	<b>1</b>	LI	x
		15,30	<b>Kopsa Milan,Ludvíkovice</b>	<b>2</b>	LI	x
Středa	6.3.2019	10,00	<b>Farka Martin,Todně</b>	<b>13</b>	LI	x

\* začátky ZV u chovatelů jsou orientační

## Vysvětlivky ke zkratkám ve jménech v katalogu :

ET	- býček narozen po embryotrasferu
RED	- zbarvení red angus
P,V	- bezrohý / volný roh ( * - testováno testem DNA)
PP	- bezrohý – homozygot ( stanoveno testem DNA )
R	- rohatý ( * - testováno testem DNA )
+/+	- homozygot s alelami způsobujícími běžné osvalení (GS)
+ /MH	- heterozygot s jednou alelou podmiňující dvojí osvalení (GS)
MH/MH	- homozygot - obě alely podmiňující dvojí osvalení (GS – oddíl „B“ PK )

### U matek plemene BA

Třída	Výška kříž (cm)	Hmotnost (kg)	RPH přímý efekt	RPH mat. efekt	RPH osvalení
SE	147 a více	800 a více	105 a vic	103 a vic	103 a vic
EC	147 a více	800 a více	105 a vic	pod 103	103 a vic
EM	147 a více	800 a více	pod 105	103 a vic	pod 103
CM	pod 147	pod 800	105 a vic	103 a vic	103 a vic
C1	pod 147	pod 800	105 a vic	pod 103	103 a vic
M1	pod 147	pod 800	pod 105	103 a vic	pod 103

### Popisky grafu úrovně plemenných hodnot

Jednotlivé plemenné hodnoty jsou rozděleny do pásem na základě výpočtu kvantilu normálního rozložení, které udávají, jak si konkrétní jedinec stojí v porovnání s průměrem populace plemenných býčků odchovaných v období 2014 – 2019.

pásma	Pozice býka v rámci populace	zkratka	Popis údaje v grafu
10	býk patří hodnotou RPH do 10 % nejlepších býků v daném ukazateli	<i>RphT</i>	RPH pro přírůstek v testu
9	býk patří hodnotou RPH do 20 % nejlepších býků v daném ukazateli	<i>RphN</i>	RPH pro životní přírůstek
8	býk patří hodnotou RPH do 30 % nejlepších býků v daném ukazateli	<i>RpPP</i>	RPH pro přímý efekt porody
7	býk patří hodnotou RPH do 40 % nejlepších býků v daném ukazateli	<i>RpRU</i>	RPH pro přímý efekt růst
6	býk patří hodnotou RPH do 50 % nejlepších býků v daném ukazateli	<i>MatPP</i>	RPH pro maternální efekt porody
5	býk patří hodnotou RPH do průměru býků v daném ukazateli	<i>MatRU</i>	RPH pro maternální efekt růst
4	býk patří hodnotou RPH do 60 % nejlepších býků v daném ukazateli	<i>phTR</i>	RPH pro lineární hodnocení těl. rámce
3	býk patří hodnotou RPH do 70 % nejlepších býků v daném ukazateli	<i>phKT</i>	RPH pro lineární hodnocení kap. těla
2	býk patří hodnotou RPH do 80 % nejlepších býků v daném ukazateli	<i>phOS</i>	RPH pro lineární hodnocení osvalení
1	býk patří hodnotou RPH do 90 % nejlepších býků v daném ukazateli	<i>phUT</i>	RPH pro lineární hodnocení užit. typ

### Hlavní selekční kritéria pro výběr do plemnitby na OPB a odchovu u chovatele

Hlavním selekčním kritériem bude pouze lineární hodnocení při základním výběru.

#### Důvody vyřazení před základním výběrem

- hodnocení tělesného rámce (1,2,3 body dle parametrů daného plemene)
- hodnocení bodů za hmotnost v 365 dnech (1,2,3 body dle parametrů daného plemene)
- nepředvedení býka k základnímu výběru na ohlávce nebo na vodící tyči
- na základě rozhodnutí majitele býka o jeho vyřazení
- zdravotní důvody (displazie varlat, apod.)

#### Důvody vyřazení při základním výběrem

- hodnocení délky těla (1,2,3 body dle parametrů daného plemene)
- hodnocení ukazatelů kapacity těla (1,2,3 body dle parametrů daného plemene)
- hodnocení ukazatelů osvalení (1,2,3 body dle parametrů daného plemene)
- hodnocení užitkové typu (1,2,3 body dle parametrů daného plemene)
- závažné vady exteriéru při základním výběru
- neodpovídající funkčnost končetin při základním výběru
- zdravotní důvody (displazie varlat, apod.)

## Reklamační řád pro základní výběry býků

Majitel odchovávaného býčka má právo podat reklamaci proti rozhodnutí výběrové komise (ČSCHMS). Tato reklamační může mít písemnou nebo ústní formu. Předmětem reklamační může být pouze konečný výsledek výběru (vybrán, odročen, vyřazen), nikoliv nesouhlas s bodovým hodnocením daného býka. Po skončení základního výběru býků vyzve předseda výběrové komise k podání případných protestů (reklamací). Reklamační se podává předsedovi výběrové komise nejpozději do 60-ti minut od jeho výzvy. Jménem majitele býka může jednat také zástupce odchovny plemenných býků (OPB). Reklamační je podmíněna složením nevratné kauce 1000 Kč, přičemž polovina z této částky je určena pro provozovatele OPB a polovina pro ČSCHMS. Tato kauce musí být složena okamžitě v hotovosti v době podání reklamační předsedovi výběrové komise. Po vznesení reklamační a složení nevratné kauce následuje nové předvedení býka.

V případě shodného verdiktu výběrové komise a majitele býka je platný tento shodný verdikt. V případě neshody mezi verdiktem výběrové komise a majitelem býka je býk odročen a bude proveden nový základní výběr. V případě opakovaného protestu je nutné reklamaci podat písemnou formou. Provedení nového základního výběru je podmíněno složením kauce 5000 Kč za každého reklamovaného býka. Kauce se skládá na účet ČSCHMS nejpozději do 10-ti kalendářních dnů ode dne provedení základního výběru. V případě, že nebudou peníze připsány na účet v daném termínu, platí původní verdikt výběrové komise a reklamační se dále neřeší. Nový základní výběr se uskuteční do 30-ti dnů od sporného výběru, pokud se obě strany nedohodnou jinak. Většinové složení komise nesmí být totožné se složením komise, která vynesla sporný verdikt. O složení nové komise rozhoduje ČSCHMS po dohodě s příslušnou Radou PK daného plemene. O závěru nového základního výběru je sepsán nový výběrový protokol. Proti tomuto rozhodnutí se již nelze dále odvolat. V případě, že je potvrzeno původní rozhodnutí výběrové komise, propadá kauce ve prospěch ČSCHMS, v opačném případě se vrací majiteli býka do 10-ti kalendářních dnů od provedení nového základního výběru. Náklady spojené s novým základním výběrem (zejména cestovné členů výběrové komise, případně oprávněné nároky spojené s odměnou za odvedenou práci) nese strana, která při svém rozhodnutí či jednání nebyla v právu. Tyto náklady jsou zúčtovány na základě vystavené faktury zaslané druhé straně nejpozději do 14 dnů od provedení opakovaného základního výběru. V každém případě se o reklamaci vede písemný zápis. Rozhodnutí výběrové komise se váže ke konkrétnímu zvířeti v konkrétním čase a není možno se na něj odvolávat v případných následných sporech.

Schváleno výborem ČSCHMS dne 21.3.2006 v Hradištku pod Medníkem, změny schváleny 9.6.2017 Grémiem předsedů rad plemenných knih v Hradištku pod Medníkem



<b>Sekretariát:</b> ČSCHMS Praha Těšnov 17 11705 Praha 1 Mobil : +420 724 007 860 Telefon : +420 221 812 865 E-mail : <a href="mailto:info@csehms.cz">info@csehms.cz</a>	<b>Ředitel PK</b> <i>Kopecký Jan</i> Osík 201 569 67 Osík u Litomyšle Mobil : +420 724 007 862 Telefon : +420 461 612 809 E-mail : <a href="mailto:kopecky@csehms.cz">kopecky@csehms.cz</a>	<b>Adresa PK</b> <i>Honová Nina</i> Osvoboditelů 35/9 410 02 Lovosice Mobil : +420 724 073 641 E-mail : <a href="mailto:honova@csehms.cz">honova@csehms.cz</a>
---	--	--

Číslo : 12096 064 CZ DISK AGROCHYT R Číslo katalogu 1  
 Dat.nar. : 03.10.2017 Plemeno : S100 Masný simentál  
 Chovatel : Agrochyt s.r.o.Mohelno  
 Majitel : Agrochyt s.r.o.Mohelno

OOO 262 692 HILLCREST CHAMPION PMMC017  
 OO ZSI 807 CURAHEEN TYSON ET R 171059840126  
 MOO 151420930180 IE RACEVIEW MERLE-BEAUTY BATM031

OTEC ZMS 201 ZENTRUM VODŇANSKÝ P 145000836371031  
 OMO ZSI 178 JIŘÍK VODŇANSKÝ P 145287117144  
 MO 181049 931 CZ NORMA VODŇANSKÁ P 145000181049931  
 MMO 124781 207 CZ LILIE VODŇANSKÁ P 145207124781

OOM 270 528 CARNKERN TITAN M015902  
 OM ZSI 955 CELTIC ROCK ET R 221152690291  
 MOM 0 CELTIC HOMEMAKER CTCH015

MA 543937 961 CZ /2 ot ANGELA AGROCHYT P 392000543937961  
 OMM ZSI 400 HEDETOFT UNITED P 80185-00096  
 MM 341436 961 CZ JISKRA AGROCHYT P 392000341436961  
 MMM 193698 961 CZ OUŠKO JUNIOR AGROCHYT P 392000193698961

Vl.užit:nar: 46 kg ve 120d: 257 kg ve 210d: 431 kg v 365d: 676 kg / kříž: 137 cm  
 Přírustek v testu : 1941 g / 119 přírustek od narození: 1783 g / 121 šourek 45 cm  
 Věk při ZV 499 dní aktuálně k 25.01.19 hmotnost: 900 kg výška v kříži: 145 cm

PLEMENNÉ HODNOTY										LINEARNÍ HODNOCENÍ							
	pp	ru	pp	ru	TR	KT	OS	UT	Hmot	kříž	TR	KT	OS	UT	CE		
BÝK	PE	95	128	ME	91	102	108	121	123	121							
MATKA	PE	99	112	ME	102	111	107	114	115	114	770	145	27	19	19	7	72
OTEC	PE	87	128	ME	82	101	109	122	126	123	757	139	26	25	25	9	85

HODNOCEN: TR 8 / /10 KT / / OS / / UT Výsledek:

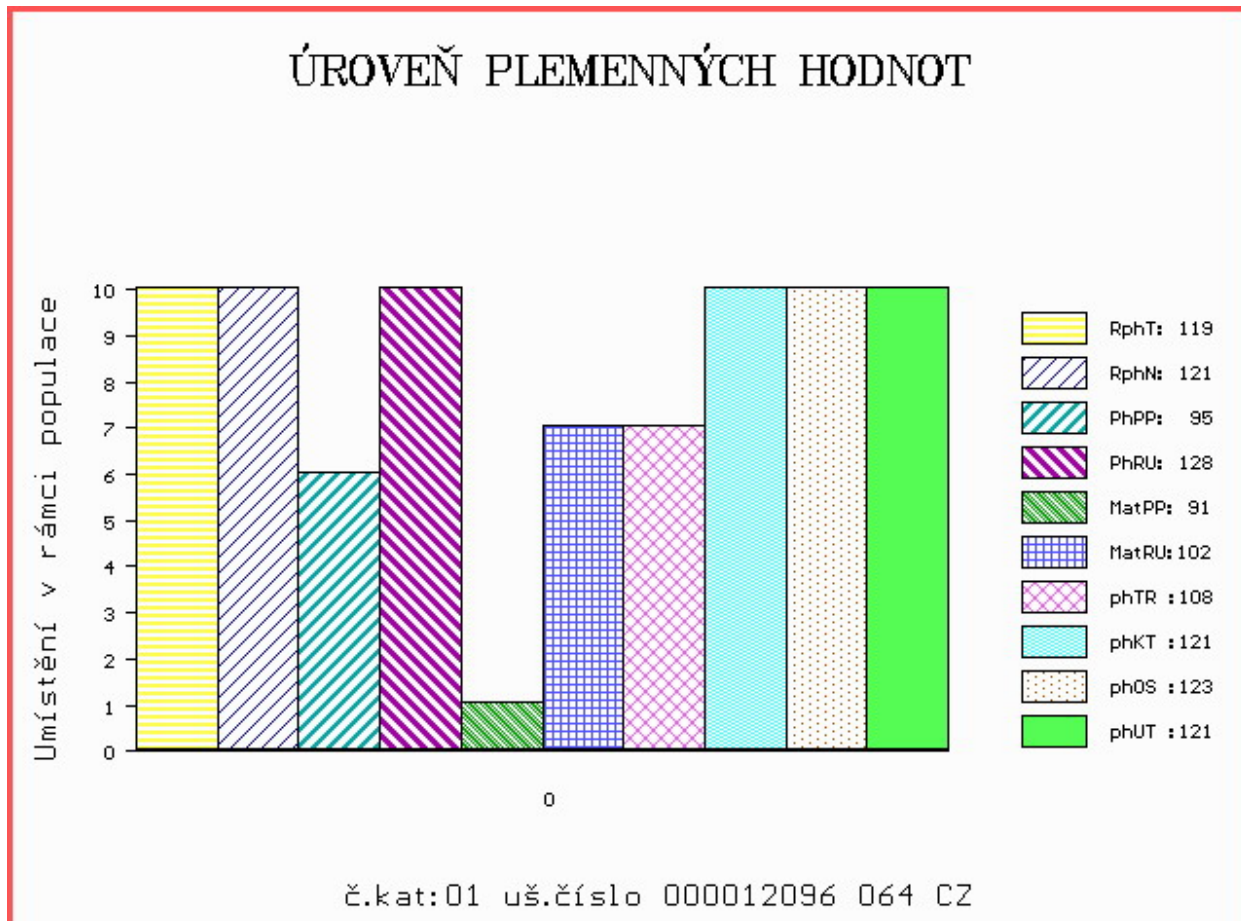

Číslo : 935061 032 CZ DESTIL MĚCHOLUPSKÝ P Číslo katalogu 2  
 Dat.nar. : 08.10.2017 Plemeno : S100 Masný simentál  
 Chovatel : Měcholupská zemědělská a.s.  
 Majitel : Měcholupská zemědělská a.s.

OOO 272 862 ROGANT R 262974  
 OO ZSI 824 PHS POLLED WORLDWIDE 14W P 717966  
 MOO 652172 CA ROLLING ACRES RED FERN P 652172

**OTEC ZMS 285 AUROCH DEUTER PP 171059830414**

OMO 279 455 DIRNANEAN TELSTAR 1 P M067072  
 MO 171059810247 IE AUROCH ABSOLUTE ET PP 171059810247  
 MMO 151420980177 IE RACEVIEW MISTY JADE 151420980177

OOM ZSI 222 KORVIN P 13.018 49046  
 OM SIP 684 OGAR Z LEŽNICE P 400000503724041  
 MOM 15196 942 CZ P 061000015196942

**MA 380687 932 CZ /5 ot R 427000380687932**

OMM 265 495 FS MR DYNASTY 345C P319016  
 MM 222689 961 CZ MILOS MISS DYNASTY 5R ET R 393000222689961  
 MMM 47355 CA MISS ROCKY GLEN 472M T 47355

Vl.užit:nar: 47 kg ve 120d: 226 kg ve 210d: 342 kg v 365d: 590 kg / kříž: 133 cm  
 Přírustek v testu : 1566 g / 94 přírustek od narození: 1502 g / 93 šourek 44 cm  
 Věk při ZV 494 dní aktuálně k 25.01.19 hmotnost: 759 kg výška v kříži: 142 cm

PLEMENNÉ HODNOTY

LINEARNÍ HODNOCENÍ

	pp	ru	ME	pp	ru	TR	KT	OS	UT	Hmot	kříž	TR	KT	OS	UT	CE	
BÝK	PE	99	123	ME	99	83	96	106	111	107							
MATKA	PE	86	124	ME	91	96	108	99	98	100	740	147	25	23	19	7	74
OTEC	PE	110	112	ME	102	76	94	114	121	114	0	0	0	0	0	0	0

HODNOCEN: TR 6 / / 9 KT / / OS / / UT Výsledek:

ÚROVEŇ PLEMENNÝCH HODNOT

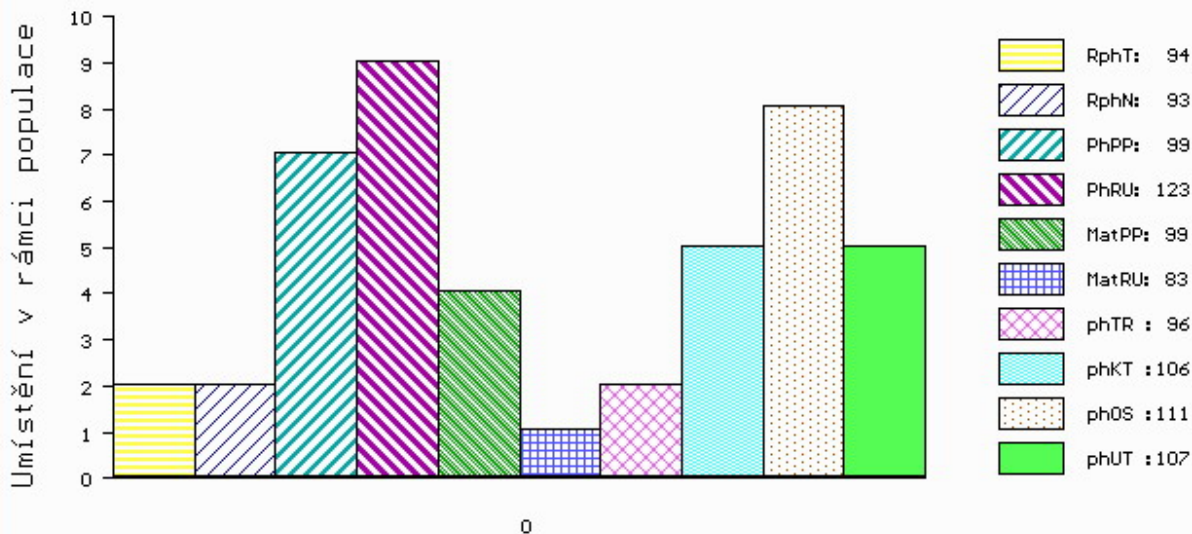

č.kat:02 uš.číslo 000935061 032 CZ

Číslo : 935062 032 CZ DRAGON MĚCHOLUPSKÝ V Číslo katalogu 3  
 Dat.nar. : 09.10.2017 Plemeno : S100 Masný simentál  
 Chovatel : Měcholupská zemědělská a.s.  
 Majitel : Měcholupská zemědělská a.s.

OOO 270 515 RACEVIEW KING BATK019  
 OO 285 106 CRUGMELYN BRENIN 10 M076493  
 MOO 0 CRUGMELYN LLEUCU LLWYD F066157

OTEC ZMS 446 KILBRIDE FARM DRAGOON 12 R M082207  
 OMO 279 346 CAIRNVIEW SNAZZY M066099  
 MO 906234427067 IE KILBRIDE FARM DORA 41B F094333  
 MMO 90623442463 IE KILBRIDE FARM DORA 21T F082958

OOM 299 139 POSIT V F 21605/01  
 OM ZSI 070 GORM PP 87072-0031  
 MOM 870720025 DK P 87072-0025

MA 111642 942 CZ /8 ot OPUSKA Z PODLESÍ PP 061000111642942  
 OMM ZSI 062 EDEN 140617000555  
 MM 7875 942 CZ MADAM Z PODLESÍ ET P 061000007875942  
 MMM 552 617 CZ BADSKAER IDA P 36715-0071

Vl.užit:nar: 36 kg ve 120d: 218 kg ve 210d: 340 kg v 365d: 577 kg / kříž: 134 cm  
 Přírustek v testu : 1900 g / 106 přírustek od narození: 1586 g / 110 šourek 39 cm  
 Věk při ZV 493 dní aktuálně k 25.01.19 hmotnost: 786 kg výška v kříži: 142 cm

PLEMENNÉ HODNOTY										LINEARNÍ HODNOCENÍ							
	pp	ru	pp	ru	TR	KT	OS	UT		Hmot	kříž	TR	KT	OS	UT	CE	
BÝK	PE	98	124	ME	88	85	112	120	122	121							
MATKA	PE	102	100	ME	103	108	96	108	112	110	890	146	25	20	21	7	73
OTEC	PE	78	129	ME	83	72	117	123	123	124	0	0	0	0	0	0	0

HODNOCEN: TR 7 / / 9 KT / / OS / / UT Výsledek:

## ÚROVEŇ PLEMENNÝCH HODNOT

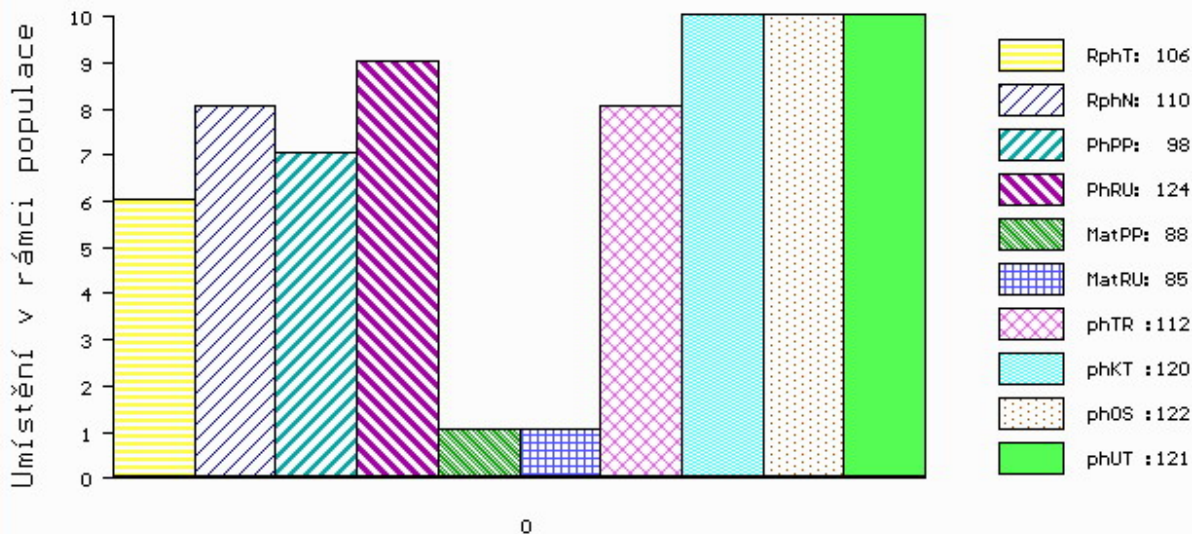

č.kat:03 uš.číslo 000935062 032 CZ

Číslo : 935066 032 CZ DINGO MĚCHOLUPSKÝ P Číslo katalogu 4  
 Dat.nar. : 16.10.2017 Plemeno : S100 Masný simentál  
 Chovatel : Měcholupská zemědělská a.s.  
 Majitel : Měcholupská zemědělská a.s.

OOO ZSI 955 CELTIC ROCK ET R 221152690291  
 OO ZSI 969 VINGEGAARD FILIUS ET P 41524-01325  
 MOO 4152401084 DK VINGEGAARD AIDA ET P 41524-01084

**OTEC ZMS 611 BANGO MĚCHOLUPSKÝ ET PP 427000816831032**

OMO ZSI 390 LYKKE ATLANTIS P 41344-00347  
 MO 299801 953 CZ VLTAVA LA ET P 446000299801953  
 MMO 386265 931 CZ TAMARA Z OSTRÉHO 430000386265931

OOM ZSI 369 LYKKE ANDERS P 41344-00335  
 OM ZSI 767 THOMAS Z LEŽNICE P 340000539417041  
 MOM 1302340260 DE PERLE 13.023 40260

**MA 444029 932 CZ /1 ot**

OMM ZSI 369 LYKKE ANDERS P 41344-00335  
 MM 144906 941 CZ BĚLA Z LEŽNICE P 340000144906941  
 MMM 1302603482 DE KORA P 13.026 03482

Vl.užit:nar: 49 kg ve 120d: 206 kg ve 210d: 305 kg v 365d: 600 kg / kříž: 143 cm  
 Přírustek v testu : 2208 g / 102 přírustek od narození: 1614 g / 103 šourek 45 cm  
 Věk při ZV 486 dní aktuálně k 25.01.19 hmotnost: 801 kg výška v kříži: 150 cm

PLEMENNÉ HODNOTY

LINEARNÍ HODNOCENÍ

	pp	ru	pp	ru	TR	KT	OS	UT	Hmot	kříž	TR	KT	OS	UT	CE
BÝK PE	86	120	ME	113	98	110	104	103	106						
MATKA PE	95	118	ME	115	104	113	105	103	107	805 /	147	26	20	20	7 73
OTEC PE	79	126	ME	107	92	108	107	106	108	555 /	138	26	19	18	7 70

HODNOCEN: TR 10 / /10 KT / / OS / / UT Výsledek:

ÚROVEŇ PLEMENNÝCH HODNOT

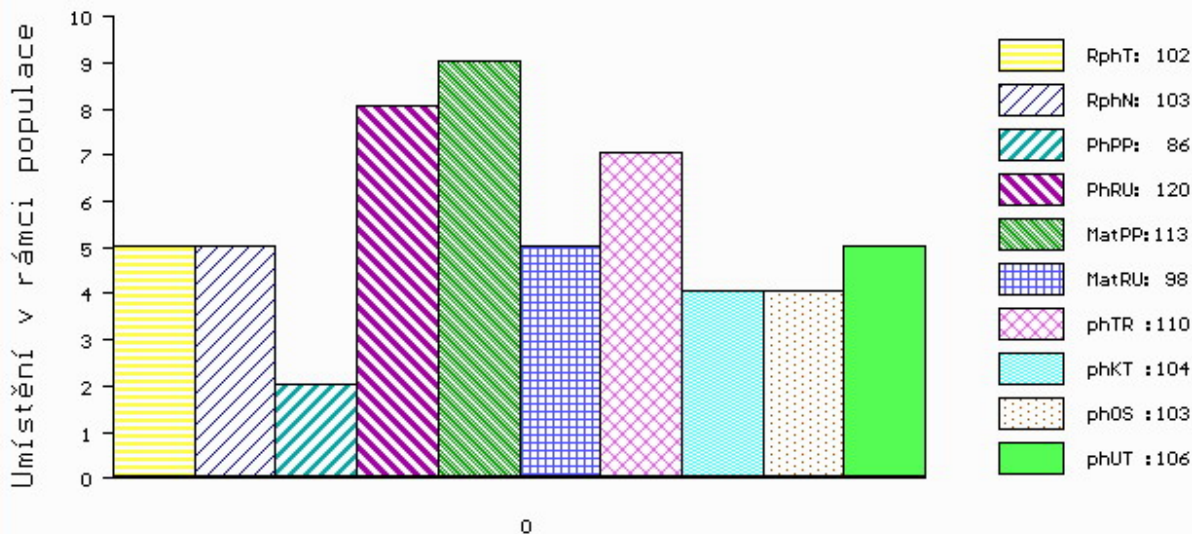

č.kat:04 uš.číslo 000935066 032 CZ



Číslo : 935068 032 CZ DEPUT MĚCHOLUPSKÝ V Číslo katalogu 5  
 Dat.nar. : 18.10.2017 Plemeno : S100 Masný simentál  
 Chovatel : Měcholupská zemědělská a.s.  
 Majitel : Měcholupská zemědělská a.s.

OOO ZSI 955 CELTIC ROCK ET R 221152690291  
 OO ZSI 969 VINGEGAARD FILIUS ET P 41524-01325  
 MOO 4152401084 DK VINGEGAARD AIDA ET P 41524-01084

**OTEC ZMS 611 BANGO MĚCHOLUPSKÝ ET PP 427000816831032**

OMO ZSI 390 LYKKE ATLANTIS P 41344-00347  
 MO 299801 953 CZ VLTAVA LA ET P 446000299801953  
 MMO 386265 931 CZ TAMARA Z OSTRÉHO 430000386265931

OOM 279 542 HESTEHAVEN EBENHARD ET P 107267-00117  
 OM ZSI 980 HESTEHAVEN HEINRICH P 107267-00168  
 MOM 10726700028 DK HESTEHAVEN VIBE 107267-00028

**MA 456346 932 CZ /1 ot BARONKA ŠUMAVSKÁ P 158000456346932**

OMM ZSI 078 GEROJ 164617006524  
 MM 17124 932 CZ LAURA ŠUMAVSKÁ R 158000017124932  
 MMM 2760 617 CZ EMA ŠUMAVSKÁ P 158617002760

Vl.užit:nar: 54 kg ve 120d: 223 kg ve 210d: 332 kg v 365d: 573 kg / kříž: 140 cm  
 Přírustek v testu : 1891 g / 102 přírustek od narození: 1515 g / 104 šourek 44 cm  
 Věk při ZV 484 dní aktuálně k 25.01.19 hmotnost: 757 kg výška v kříži: 145 cm

PLEMENNÉ HODNOTY

LINEARNÍ HODNOCENÍ

	pp	ru	pp	ru	TR	KT	OS	UT	Hmot	kříž	TR	KT	OS	UT	CE
BÝK PE	70	123	ME	104	95	103	100	100	101						
MATKA PE	90	118	ME	102	99	97	96	97	97	853 /	148	27	22	23	8 80
OTEC PE	79	126	ME	107	92	108	107	106	108	555 /	138	26	19	18	7 70

HODNOCEN: TR 8 / / 9 KT / / OS / / UT Výsledek:

ÚROVEŇ PLEMENNÝCH HODNOT

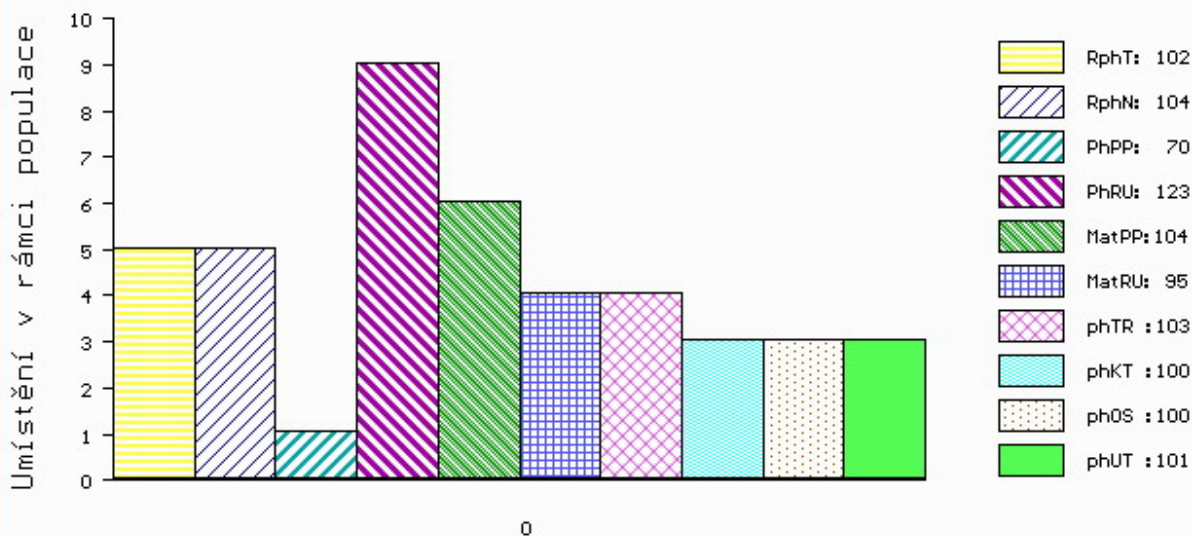

č.kat:05 uš.číslo 000935068 032 CZ

Číslo : 12101 064 CZ DRON AGROCHYT ET PP Číslo katalogu 6  
 Dat.nar. : 20.10.2017 Plemeno : S100 Masný simentál  
 Chovatel : Agrochyt s.r.o.Mohelno  
 Majitel : Agrochyt s.r.o.Mohelno

OOO 267 001 CAMUS BRANDY M029502  
 OO 267 857 DOVEFIELDS GALLANT M045537  
 MOO 16358 UK HEVINGHAM PIAF 16358

**OTEC ZSI 283 LYKKE SIRIUS P 41344-00241**

OMO 265 291 SWITZ POL BUDS CHIEF PT197852  
 MO 4134400184 DK LYKKE OPULUS ET P 41344-00184  
 MMO 4134400114 DK LYKKE LILJE ET 41344-00114

OOM ZSI 400 HEDETOFT UNITED P 80185-00096  
 OM ZSI 816 HOENESS PP 12.601 05246  
 MOM 1260065958 DE ALMA P 12.600 65958

**MA 444367 931 CZ /4 ot VALERIE VODŇANSKÁ P 145000444367931**

OMM ZSI 006 PTL STOCK BROKER CO79 1685676  
 MM 10532 617 CZ GINA VODŇANSKÁ P 145617010532  
 MMM 23514 267 CZ MS BCM JACKPOT 90D P G368330

Vl.užit:nar: 40 kg ve 120d: 237 kg ve 210d: 381 kg v 365d: 615 kg / kříž: 139 cm  
 Přírustek v testu : 1933 g / 100 přírustek od narození: 1630 g / 98 šourek 44 cm  
 Věk při ZV 482 dní aktuálně k 25.01.19 hmotnost: 793 kg výška v kříži: 144 cm

PLEMENNÉ HODNOTY

LINEARNÍ HODNOCENÍ

	pp	ru	pp	ru	TR	KT	OS	UT	Hmot	kříž	TR	KT	OS	UT	CE		
BÝK	PE	102	111	ME	96	108	104	111	113	111							
MATKA	PE	95	107	ME	89	132	102	110	113	111	770	144	25	20	20	7	72
OTEC	PE	87	117	ME	118	83	107	105	106	106	0	0	0	0	0	0	0

HODNOCEN: TR 8 / /10 KT / / OS / / UT Výsledek:

ÚROVEŇ PLEMENNÝCH HODNOT

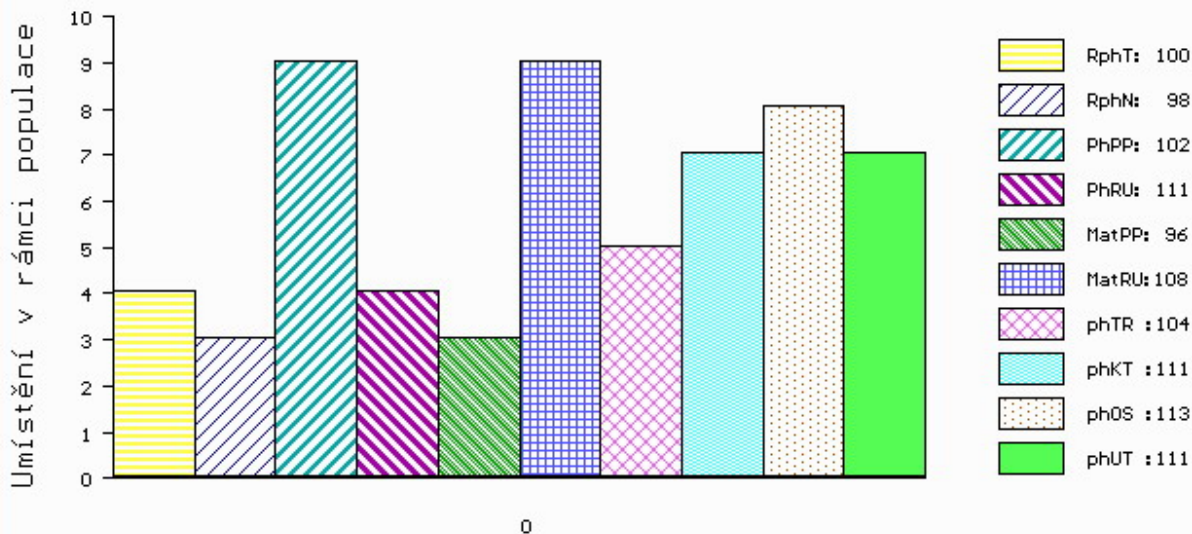

č.kat:06 uš.číslo 000012101 064 CZ

Číslo : 935067 032 CZ DICKENS MĚCHOLUPSKÝ P Číslo katalogu 7  
 Dat.nar. : 29.10.2017 Plemeno : S100 Masný simentál  
 Chovatel : Měcholupská zemědělská a.s.  
 Majitel : Měcholupská zemědělská a.s.

OOO ZSI 283 LYKKE SIRIUS P 41344-00241  
 OO ZSI 821 SNAEBUM CAMPARI PP 27907-00717  
 MOO 2790700686 DK SNAEBUM THEODORA P 27907-00686

OTEC ZMS 277 WROXALL COCKER-LEEKY-SOUP 11PP M080195  
 OMO 268 935 VINGEGAARD TEXAS P 41524-00940  
 MO 203351700813 UK WROXALL WINDFALL-GRACE P F088007  
 MMO 203351700575 UK WROXALL TALLENTED GRACE P F080676

OOM 265 338 HARKAWAY ENFORCER 16 Y HPF P193266  
 OM 265 495 FS MR DYNASTY 345C P319016  
 MOM 0 BAR 5 MS ROYALTY 407A T243455-V

MA 222679 961 CZ /11 ot MILOS MISS DYNASTY 3R ET R 393000222679961  
 OMM 265 496 WBL EXTRA 1A CA 357  
 MM 47 355 CA MISS ROCKY GLEN 472M T 47355  
 MMM 0 LH MISS STRETCH 405G CA 7417

Vl.užit:nar: 46 kg ve 120d: 206 kg ve 210d: 310 kg v 365d: 565 kg / kříž: 139 cm  
 Přírustek v testu : 1733 g / 104 přírustek od narození: 1506 g / 104 šourek 39 cm  
 Věk při ZV 473 dní aktuálně k 25.01.19 hmotnost: 728 kg výška v kříži: 144 cm

PLEMENNÉ HODNOTY										LINEARNÍ HODNOCENÍ							
	pp	ru	pp	ru	TR	KT	OS	UT		Hmot	kříž	TR	KT	OS	UT	CE	
BÝK	PE	97	133	ME	118	78	99	97	98	98							
MATKA	PE	104	144	ME	114	71	100	97	99	98	590	139	19	19	17	6	61
OTEC	PE	90	127	ME	123	84	110	110	111	114	0	0	0	0	0	0	0

HODNOCEN: TR 8 / / 9 KT / / OS / / UT Výsledek:

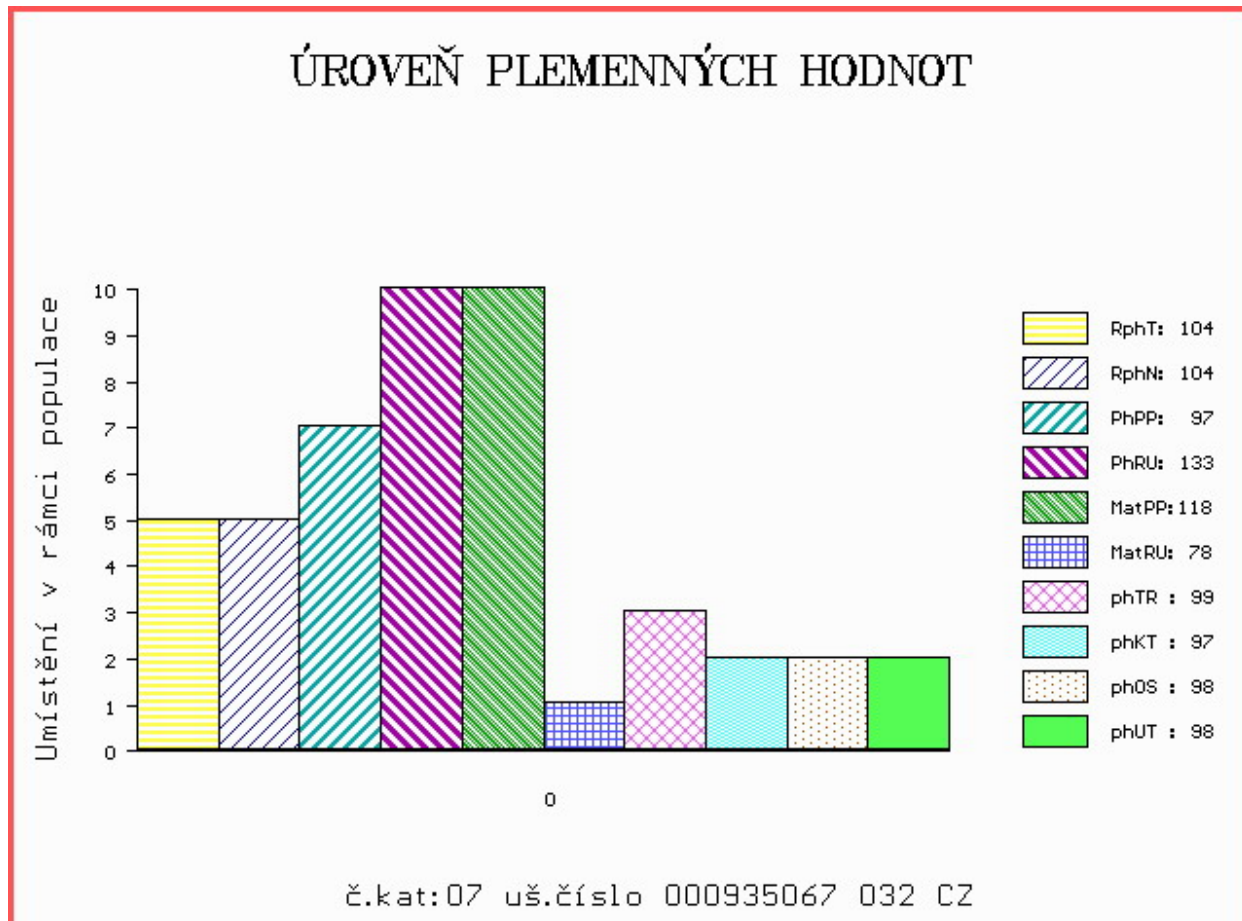

Číslo : 721507 071 CZ DRIL Z NOVÉ VODY P Číslo katalogu 8  
 Dat.nar. : 02.11.2017 Plemeno : S100 Masný simentál  
 Chovatel : Reinold Manfred, Stará Červená Voda  
 Majitel : Reinold Manfred, Stará Červená Voda

OOO 285 108 STERLING NELSON 2ND M058714  
 OO 285 107 BANWY T-REX M066894  
 MOO 580889700624 UK SKERRINGTON HYACINTH 8TH F073457

**OTEC ZMS 447 CLONAGH DIRECT DEBIT R 221283391006**

OMO 272 478 KILBRIDE FARM NEWRY M059151  
 MO 221283540637 IE CLONEYGOWAN TEMPTRESS 221283540637  
 MMO 221283350400 IE CLONAGHPOSH KLOWNA 221283350400

OOM ZSI 390 LYKKE ATLANTIS P 41344-00347  
 OM ZSI 695 SALIVAR P 402000562828081  
 MOM 199542 931 CZ P 145000199542931

**MA 234689 971 CZ /5 ot UMA Z NOVÉ VODY P 429000234689971**

OMM ZSI 159 JEZULÁTKO P 092381026993  
 MM 168020 972 CZ SIMONA AGRO PP 060000168020972  
 MMM 121143 611 CZ KLÁRA AGRO P 060000121143611

Vl.užit:nar: 45 kg ve 120d: 235 kg ve 210d: 375 kg v 365d: 607 kg / kříž: 139 cm  
 Přírustek v testu : 1725 g / 101 přírustek od narození: 1588 g / 98 šourek 38 cm  
 Věk při ZV 469 dní aktuálně k 25.01.19 hmotnost: 758 kg výška v kříži: 143 cm

PLEMENNÉ HODNOTY

LINEARNÍ HODNOCENÍ

	pp	ru	pp	ru	TR	KT	OS	UT	Hmot	kříž	TR	KT	OS	UT	CE		
BÝK	PE	104	119	ME	99	91	106	113	111	111							
MATKA	PE	104	118	ME	112	103	105	107	106	105	780	148	27	21	20	8	76
OTEC	PE	94	112	ME	92	83	108	110	109	110	0	0	0	0	0	0	0

HODNOCEN: TR 8 / /10 KT / / OS / / UT Výsledek:

ÚROVEŇ PLEMENNÝCH HODNOT

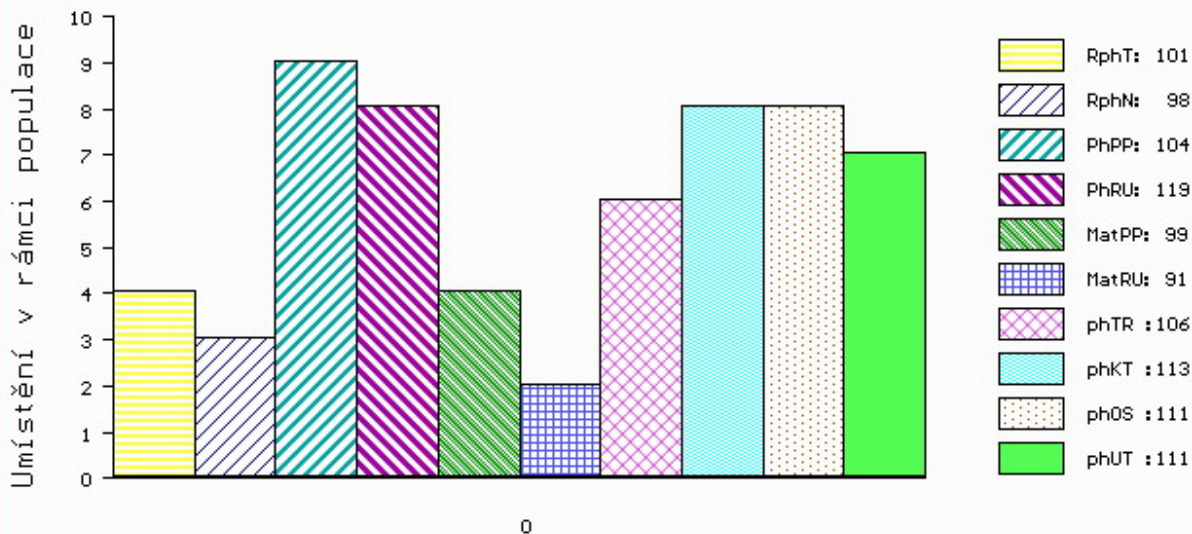

č.kat:08 uš.číslo 000721507 071 CZ

Číslo : **812838580 SK** **MOVIS CAMEL P** Číslo katalogu 9  
 Dat.nar. : 14.11.2017 Plemeno : S100 Masný simentál  
 Chovatel : MOVIS-AGRO,AK, spol.s r.o.Skalica  
 Majitel : MOVIS-AGRO,AK, spol.s r.o.Skalica

OOO 265 547 VINGEGAARD FOX ET 41524-00292  
 OO 265 180 VINGEGAARD JERICOHO P 41524-00558  
 MOO 4152400321 DK VINGEGAARD FILIA P 41524-00321

**OTEC ZSI 713 VINGEGAARD COLUMBUS PP 41524-01197**

OMO 267 856 MARYWOOD POLLED WESTERN 91 J P P542768-KN  
 MO 4152401073 DK VINGEGAARD AMALIE ET PP 41524-01073  
 MMO 4152400633 DK VINGEGAARD MON CHERI P 41524-00633

OOM 270 405 BAR 5 P SA EXPERT 826M P 598604  
 OM ZSI 638 BAR 5 P SA EVOLUTION 418S P 657323  
 MOM 583215 CA BAR 5 SA LADY SISKÁ 409M R 583215

**MA 801269301 SK /6 ot R 090000801269301**

OMM 270 605 LASAR P 721206697015  
 MM 800619381 SK BOGOTA MOVIS P 090000800619381  
 MMM 2144859 SK 721206002144

Vl.užit:nar: **38** kg ve 120d: **229** kg ve 210d: **364** kg v 365d: **631** kg / kříž: **137** cm  
 Přírustek v testu : **1683** g / **97** přírustek od narození: **1611** g / **102** šourek **38** cm  
 Věk při ZV **457** dní aktuálně k 25.01.19 hmotnost: **742** kg výška v kříži: **146** cm

PLEMENNÉ HODNOTY

LINEARNÍ HODNOCENÍ

	pp	ru	ME	pp	ru	TR	KT	OS	UT	Hmot	kříž	TR	KT	OS	UT	CE	
BÝK	PE	98	123	ME	98	88	102	109	109	107							
MATKA	PE	95	113	ME	97	93	103	105	104	102	712	146	25	20	18	7	70
OTEC	PE	92	118	ME	98	93	108	108	107	109	0	0	0	0	0	0	0

HODNOCEN: TR 9 / /10 KT / / OS / / UT Výsledek:

ÚROVEŇ PLEMENNÝCH HODNOT

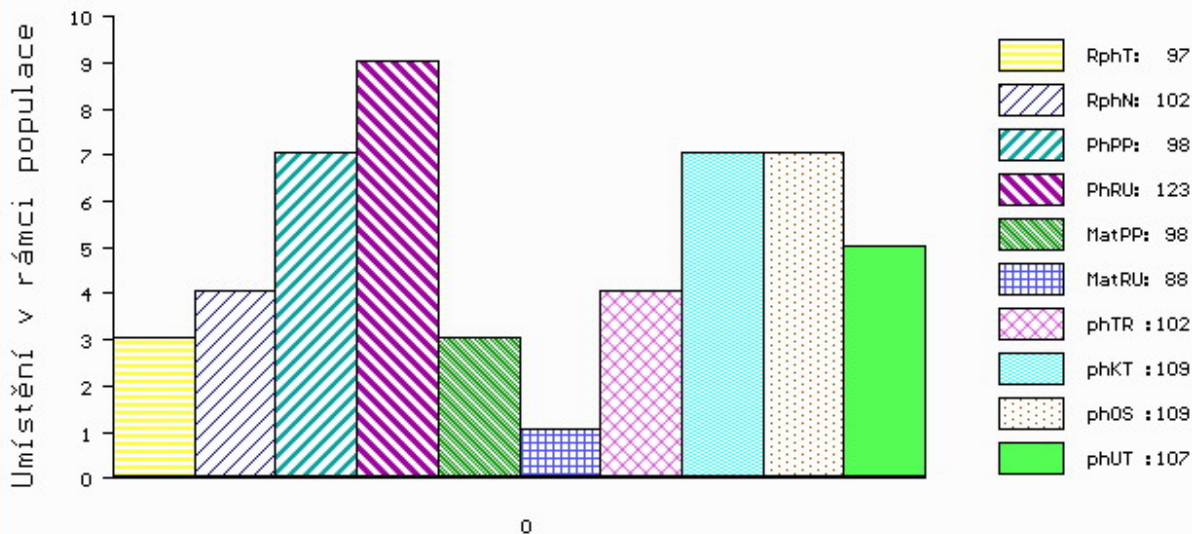

č.kat:09 uš.číslo 000812838 580 SK

Číslo : 744295 071 CZ DEYL Z NOVÉ VODY P Číslo katalogu 10  
 Dat.nar. : 04.12.2017 Plemeno : S100 Masný simentál  
 Chovatel : Reinold Manfred, Stará Červená Voda  
 Majitel : Reinold Manfred, Stará Červená Voda

OOO ZSI 821 SNAEBUM CAMPARI PP 27907-00717  
 OO ZMS 280 KLITGÅRDENS EMIL P 69488-00073  
 MOO 6948800053 DK KLITGÅRDENS CHARLOTTA P 69488-00053

OTEC ZMS 264 LYKKE ICEMAN P 41344-00507

OMO 269 502 SLIEVENAGH FANTASTIC M042510  
 MO 4134400374 DK LYKKE CADETT R 41344-00374  
 MMO 4134400326 DK LYKKE VANESSA P 41344-00326

OOM 268 240 SERUP REGENT P 41318-00491  
 OM ZSI 495 HEDETOFT VITO PP 51546-02044  
 MOM 5154601685 DK VIKINGHOLM PIA 51546-01685

MA 217903 971 CZ /6 ot TĀNA Z NOVÉ VODY P 429000217903971

OMM ZSI 368 LYKKE ALFRED P 41344-00338  
 MM 146710 972 CZ P 060000146710972  
 MMM 121116 611 CZ P 060000121116611

Vl.užit:nar: 41 kg ve 120d: 185 kg ve 210d: 349 kg v 365d: 617 kg / kříž: 134 cm  
 Přírustek v testu : 1508 g / 105 přírustek od narození: 1568 g / 108 šourek 39 cm  
 Věk při ZV 437 dní aktuálně k 25.01.19 hmotnost: 695 kg výška v kříži: 139 cm

PLEMENNÉ HODNOTY

LINEARNÍ HODNOCENÍ

	pp	ru	ME	pp	ru	TR	KT	OS	UT	Hmot	kříž	TR	KT	OS	UT	CE	
BÝK PE	80	124	ME 94	84	113	118	119	119									
MATKA PE	94	119	ME 110	91	93	101	105	101		760	/	150	25	20	18	7	70
OTEC PE	82	121	ME 89	80	115	118	118	120		843	/	150	29	24	25	8	86

HODNOCEN: TR 6 / /10 KT / / OS / / UT Výsledek:

ÚROVEŇ PLEMENNÝCH HODNOT

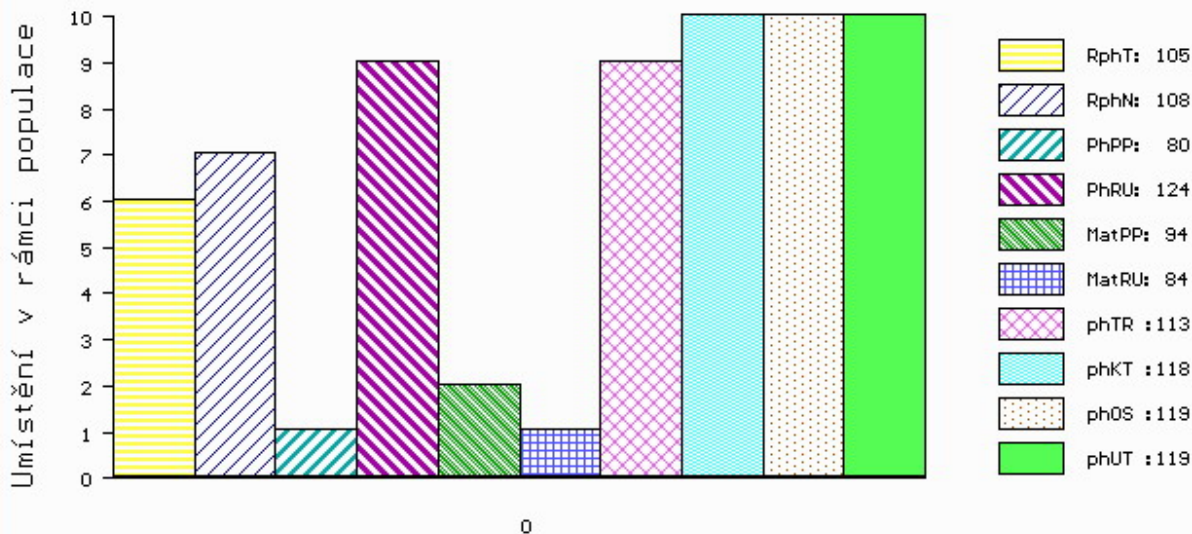

č.kat:10 uš.číslo 000744295 071 CZ

Číslo : 744297 071 CZ DRASLO Z NOVÉ VODY P Číslo katalogu 11  
 Dat.nar. : 07.12.2017 Plemeno : S100 Masný simentál  
 Chovatel : Reinold Manfred, Stará Červená Voda  
 Majitel : Reinold Manfred, Stará Červená Voda

OOO 269 782 OMORGA PRINCE R M060676  
 OO ZSI 564 VINGEGAARD COLORADO P 41524-01200  
 MOO 4152400724 DK VINGEGAARD NANNA ET P 41524-00724

**OTEC ZSI 769 TRAST VODNAŇSKÝ PP 145000701558031**

OMO ZSI 006 PTL STOCK BROKER C079 1685676  
 MO 10532 617 CZ GINA VODŇANSKÁ P 145617010532  
 MMO 23514 267 CZ MS BCM JACKPOT 90D P G368330

OOM ZSI 495 HEDETOFT VITO PP 51546-02044  
 OM ZSI 715 HESTEHAVEN DADDI P 107267-00098  
 MOM 10726700050 DK HESTEHAVEN BLIS 107267-00050

**MA 238047 971 CZ /4 ot VENDY NOVÉ VODY P 429000238047971**

OMM ZSI 159 JEZULÁTKO P 092381026993  
 MM 155939 972 CZ SIMONA AGRO P 060000155939972  
 MMM 121154 611 CZ KAROL AGRO P 060000121154611

Vl.užit:nar: 55 kg ve 120d: 224 kg ve 210d: 383 kg v 365d: 616 kg / kříž: 136 cm  
 Přírustek v testu : 1600 g / 104 přírustek od narození: 1519 g / 107 šourek 44 cm  
 Věk při ZV 434 dní aktuálně k 25.01.19 hmotnost: 684 kg výška v kříži: 141 cm

PLEMENNÉ HODNOTY

LINEARNÍ HODNOCENÍ

	pp	ru	pp	ru	TR	KT	OS	UT	Hmot	kříž	TR	KT	OS	UT	CE		
BÝK	PE	88	124	ME	103	104	108	111	112	111							
MATKA	PE	108	122	ME	117	97	107	119	121	119	840	145	25	21	20	8	74
OTEC	PE	94	122	ME	75	112	113	105	104	106	730	142	27	21	20	7	75

HODNOCEN: TR 7 / /10 KT / / OS / / UT Výsledek:

ÚROVEŇ PLEMENNÝCH HODNOT

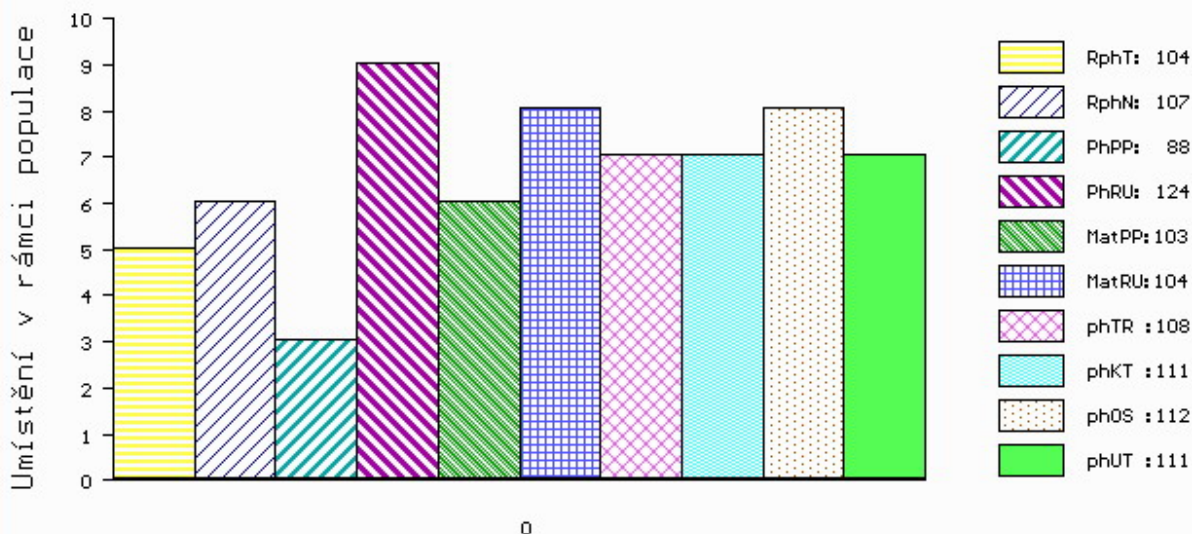

č.kat:11 uš.číslo 000744297 071 CZ

Číslo : **812838585 SK** **MOVIS CENTER P** Číslo katalogu 12  
 Dat.nar. : 16.12.2017 Plemeno : S100 Masný simentál  
 Chovatel : MOVIS-AGRO,AK, spol.s r.o.Skalica  
 Majitel : MOVIS-AGRO,AK, spol.s r.o.Skalica

OOO 280 542 BLACKFORD HARVESTER M049570  
 OO 280 541 HOCKENHULL WATERLOO M072160  
 MOO 160873500016 UK HOCKENHULL GIRLIE 13TH ET T002348

**OTEC ZMS 107 BEL DHU CAPERCAILLIE 11 R M079624**  
 OMO 280 543 KILBRIDE FARM STRABANE M065449  
 MO 500948700461 UK BLACKFORD WAGTAIL F089615  
 MMO 500948700272 UK BLACKFORD SAFFRON F078792

OOM 268 240 SERUP REGENT P 41318-00491  
 OM ZSI 495 HEDETOFT VITO PP 51546-02044  
 MOM 5154601685 DK VIKINGHOLM PIA 51546-01685

**MA 801269346 SK /5 ot P 09000801269346**  
 OMM 268 232 AGSK SIR SKALICA 2183 P 721206002183  
 MM 697017107 SK AGSK MISS SKALICA 697017 721206697017  
 MMM 2116859 SK AGSK MISS PANAMA 02116 56280902116

Vl.užit:nar: 35 kg ve 120d: 182 kg ve 210d: 302 kg v 365d: 551 kg / kříž: 138 cm  
 Přírustek v testu : 1441 g / 105 přírustek od narození: 1373 g / 109 šourek 39 cm  
 Věk při ZV 425 dní aktuálně k 25.01.19 hmotnost: 591 kg výška v kříži: 140 cm

PLEMENNÉ HODNOTY										LINEARNÍ HODNOCENÍ							
	pp	ru	pp	ru	TR	KT	OS	UT		Hmot	kříž	TR	KT	OS	UT	CE	
BÝK	PE	101	111	ME	108	85	91	94	94	94							
MATKA	PE	112	104	ME	117	85	92	102	104	102	688	143	19	19	18	7	63
OTEC	PE	83	128	ME	101	79	115	115	113	116	0	0	0	0	0	0	0

HODNOCEN: TR 7 / / 8 KT / / OS / / UT Výsledek:

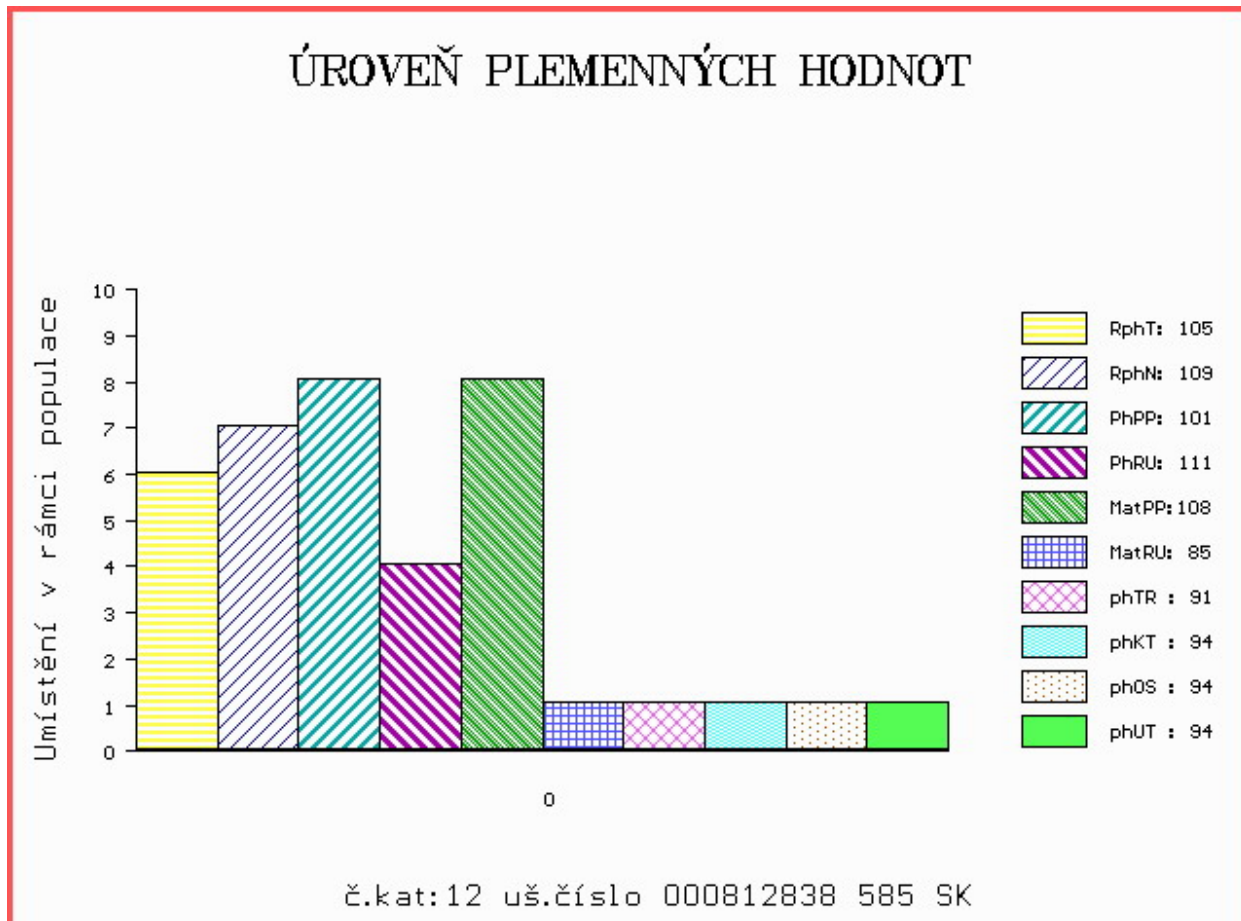



Číslo : **82705 064 CZ** DOBI AGROCHYT P Číslo katalogu 13  
 Dat.nar. : 24.12.2017 Plemeno : S100 Masný simentál  
 Chovatel : Agrochyt s.r.o.Mohelno  
 Majitel : Agrochyt s.r.o.Mohelno

OOO 280 542 BLACKFORD HARVESTER M049570  
 OO 280 541 HOCKENHULL WATERLOO M072160  
 MOO 160873500016 UK HOCKENHULL GIRLIE 13TH ET T002348

**OTEC ZMS 107 BEL DHU CAPERCAILLIE 11 R M079624**

OMO 280 543 KILBRIDE FARM STRABANE M065449  
 MO 500948700461 UK BLACKFORD WAGTAIL F089615  
 MMO 500948700272 UK BLACKFORD SAFFRON F078792

OOM ZSI 400 HEDETOFT UNITED P 80185-00096  
 OM ZSI 816 HOENESS PP 12.601 05246  
 MOM 1260065958 DE ALMA P 12.600 65958

**MA 444367 931 CZ /4 ot VALERIE VODŇANSKÁ P 145000444367931**

OMM ZSI 006 PTL STOCK BROKER CO79 1685676  
 MM 10532 617 CZ GINA VODŇANSKÁ P 145617010532  
 MMM 23514 267 CZ MS BCM JACKPOT 90D P G368330

Vl.užit:nar: **54** kg ve 120d: **276** kg ve 210d: **405** kg v 365d: **692** kg / kříž: **140** cm  
 Přírustek v testu : **1966 g / 108** přírustek od narození: **1768 g / 107** šourek **43** cm  
 Věk při ZV **417** dní aktuálně k 25.01.19 hmotnost: **756** kg výška v kříži: **142** cm

PLEMENNÉ HODNOTY

LINEARNÍ HODNOCENÍ

	pp	ru	pp	ru	TR	KT	OS	UT	Hmot	kříž	TR	KT	OS	UT	CE
BÝK PE	83	125	ME	98	102	106	114	115	114						
MATKA PE	95	107	ME	89	132	102	110	113	111	770 /	144	25	20	20	7 72
OTEC PE	83	128	ME	101	79	115	115	113	116	0 /	0	0	0	0	0

HODNOCEN: TR 8 / /10 KT / / OS / / UT Výsledek:

ÚROVEŇ PLEMENNÝCH HODNOT

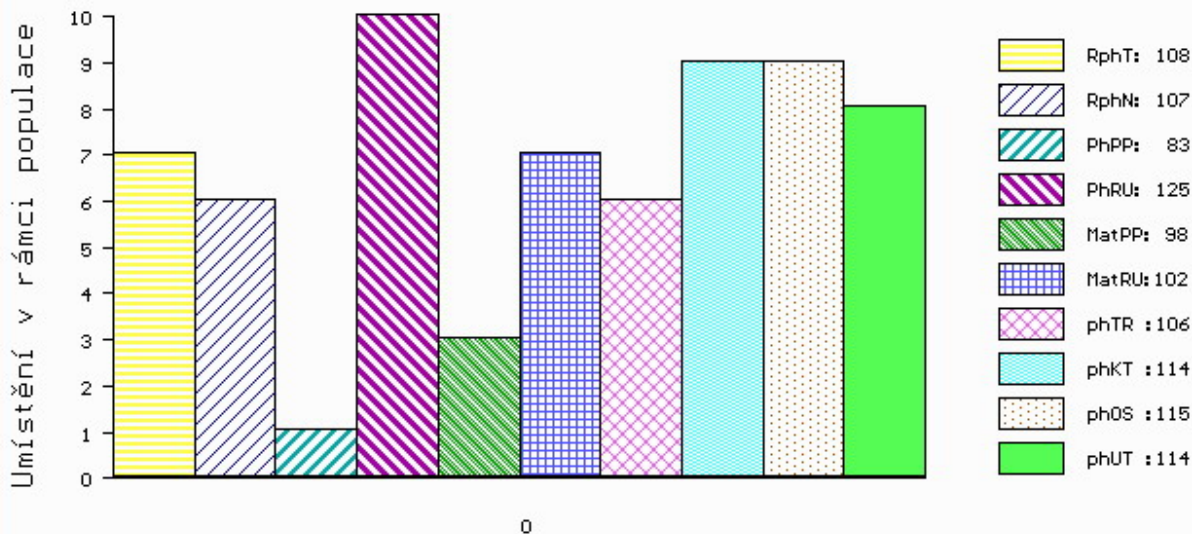

č.kat:13 uš.číslo 000082705 064 CZ

Číslo : 588484 042 CZ DUKLA Z BĚSNA P Číslo katalogu 14  
 Dat.nar. : 24.12.2017 Plemeno : S100 Masný simentál  
 Chovatel : Zemědělská společnost Blšany  
 Majitel : Zemědělská společnost Blšany

OOO ZSI 400 HEDETOFT UNITED P 80185-00096  
 OO 272 806 MOLDAU CLINTON P 72142-00207  
 MOO 7214200068 DK MOLDAU RITA P 72142-00068

OTEC ZSI 820 MOLDAU ERASMUS PP 72142-00235  
 OMO 272 807 VESTERVANG VIKTOR P 80779-00088  
 MO 7214200202 DK MOLDAU BARBARA P 72142-00202  
 MMO 7214200089 DK MOLDAU SYLVIA 72142-00089

OOM SIP 389 LESAN Z PODLESÍ P 061042002603  
 OM ZSI 478 OTO Z LEŽNICE P 340000509405041  
 MOM 812 942 CZ R 061000000812942

MA 162998 942 CZ /3 ot P 037000162998942  
 OMM ZSI 157 VINGEGAARD JAMAICA ET P 41524-0522  
 MM 7355 942 CZ P 037000007355942  
 MMM 2687 617 CZ CASANDRA R 1457648

Vl.užit:nar: 41 kg ve 120d: 221 kg ve 210d: 368 kg v 365d: 649 kg / kříž: 141 cm  
 Přírustek v testu : 1850 g / 99 přírustek od narození: 1660 g / 102 šourek 41 cm  
 Věk při ZV 417 dní aktuálně k 25.01.19 hmotnost: 700 kg výška v kříži: 145 cm

PLEMENNÉ HODNOTY										LINEARNÍ HODNOCENÍ							
	pp	ru	pp	ru	TR	KT	OS	UT		Hmot	kříž	TR	KT	OS	UT	CE	
BÝK	PE	92	126	ME	112	94	111	108	105	107							
MATKA	PE	99	128	ME	101	93	125	119	114	119	816	152	28	23	21	9	81
OTEC	PE	86	117	ME	126	99	108	103	100	102	0	0	0	0	0	0	0

HODNOCEN: TR 10 / /10 KT / / OS / / UT Výsledek:

## ÚROVEŇ PLEMENNÝCH HODNOT

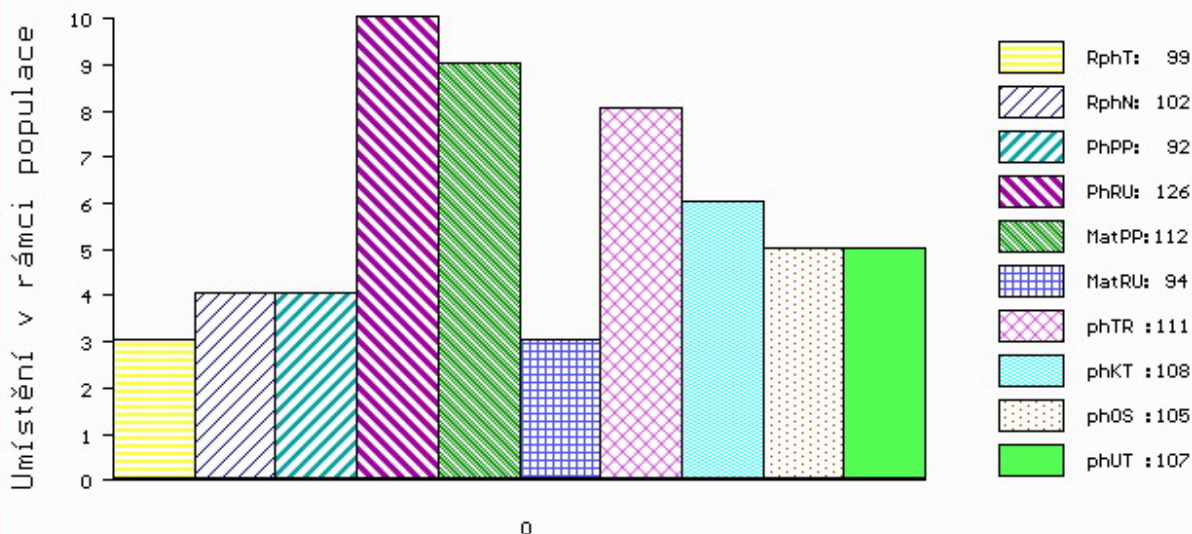

č.kat:14 uš.číslo 000588484 042 CZ

Číslo : 598168 042 CZ DUCH Z BĚSNA P Číslo katalogu 15  
 Dat.nar. : 26.12.2017 Plemeno : S100 Masný simentál  
 Chovatel : Zemědělská společnost Blšany  
 Majitel : Zemědělská společnost Blšany

OOO 272 806 MOLDAU CLINTON P 72142-00207  
 OO ZSI 820 MOLDAU ERASMUS PP 72142-00235  
 MOO 7214200202 DK MOLDAU BARBARA P 72142-00202

OTEC ZSI 978 LANGMOSE HANNIBAL PP 87201-00173  
 OMO ZSI 390 LYKKE ATLANTIS P 41344-00347  
 MO 8720100144 DK LANGMOSE DEBBIE P 87201-00144  
 MMO 8720100107 DK LANGMOSE WANDA P 87201-00107

OOM ZSI 495 HEDETOFT VITO PP 51546-02044  
 OM ZSI 778 TEMPLÁŘ Z NOVÉ VODY PP 429000602034071  
 MOM 155892 972 CZ RENATA AGRO PP 060000155892972

MA 170533 942 CZ /2 ot P 037000170533942  
 OMM ZSI 223 KONNY 13.015 55970  
 MM 120726 942 CZ P 037000120726942  
 MMM 108009 407 CZ P 037000108009407

Vl.užit:nar: 37 kg ve 120d: 227 kg ve 210d: 367 kg v 365d: 635 kg / kříž: 141 cm  
 Přírustek v testu : 1716 g / 108 přírustek od narození: 1643 g / 113 šourek 43 cm  
 Věk při ZV 415 dní aktuálně k 25.01.19 hmotnost: 686 kg výška v kříži: 145 cm

PLEMENNÉ HODNOTY										LINEARNÍ HODNOCENÍ							
	pp	ru	pp	ru	TR	KT	OS	UT		Hmot	kříž	TR	KT	OS	UT	CE	
BÝK	PE	94	126	ME	109	94	118	105	99	103							
MATKA	PE	96	113	ME	111	103	113	115	113	114	694	149	25	19	18	6	68
OTEC	PE	82	133	ME	112	89	116	100	96	99	678	147	27	21	21	7	76

HODNOCEN: TR 10 / /10 KT / / OS / / UT Výsledek:

## ÚROVEŇ PLEMENNÝCH HODNOT

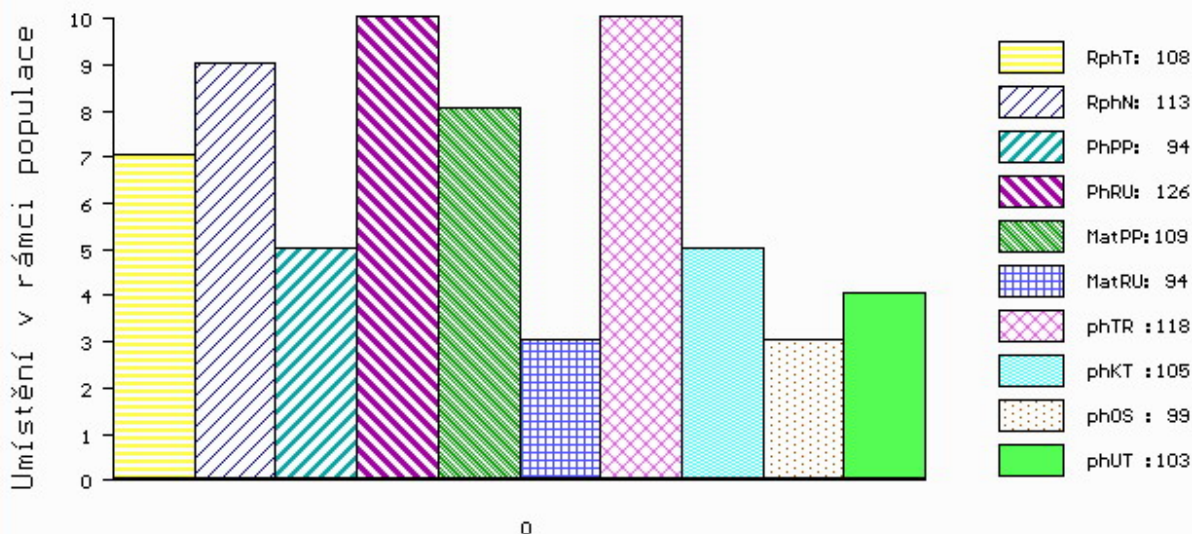

č.kat:15 uš.číslo 000598168 042 CZ

Číslo : 603895 041 CZ DUFFY Z LEŽNICE P Číslo katalogu 16  
 Dat.nar. : 29.12.2017 Plemeno : S100 Masný simentál  
 Chovatel : Bartoň František, Ležnice  
 Majitel : Bartoň František, Ležnice

OOO ZSI 599 REJNOK OD BÍLÉHO DOMU P 164000540733032  
 OO ZSI 894 UMBRO P 296000695173032  
 MOO 175304 932 CZ P 164000175304932

**OTEC ZMS 407 ALIS LEŽNICKÝ PP 400000570079041**

OMO 265 452 KOKO P 13.006 32358  
 MO 1302340273 DE ELIS P 13.023 40273  
 MMO 1300204723 DE 13.002 04723

OOM ZSI 283 LYKKE SIRIUS P 41344-00241  
 OM ZSI 369 LYKKE ANDERS P 41344-00335  
 MOM 4134400226 DK LYKKE RONJA 41344-00226

**MA 144907 941 CZ /6 ot P 340000144907941**

OMM SIP 164 CHUCHRO P 164390040330  
 MM 103516 309 CZ P 340000103516309  
 MMM 94045 132 CZ GRANADA Z LEŽNICE ET P 340132094045

Vl.užit:nar: 50 kg ve 120d: 266 kg ve 210d: 403 kg v 365d: 654 kg / kříž: 140 cm  
 Přírustek v testu : 1875 g / 100 přírustek od narození: 1694 g / 111 šourek 41 cm  
 Věk při ZV 412 dní aktuálně k 25.01.19 hmotnost: 714 kg výška v kříži: 143 cm

PLEMENNÉ HODNOTY

LINEARNÍ HODNOCENÍ

	pp	ru	ME	pp	ru	TR	KT	OS	UT	Hmot	kříž	TR	KT	OS	UT	CE	
BÝK	PE	89	129	ME	103	102	108	111	110	113							
MATKA	PE	95	112	ME	117	108	101	102	103	103	860	150	27	20	19	7	73
OTEC	PE	84	142	ME	88	100	114	121	122	125	668	145	28	19	21	7	75

HODNOCEN: TR 9 / /10 KT / / OS / / UT Výsledek:

ÚROVEŇ PLEMENNÝCH HODNOT

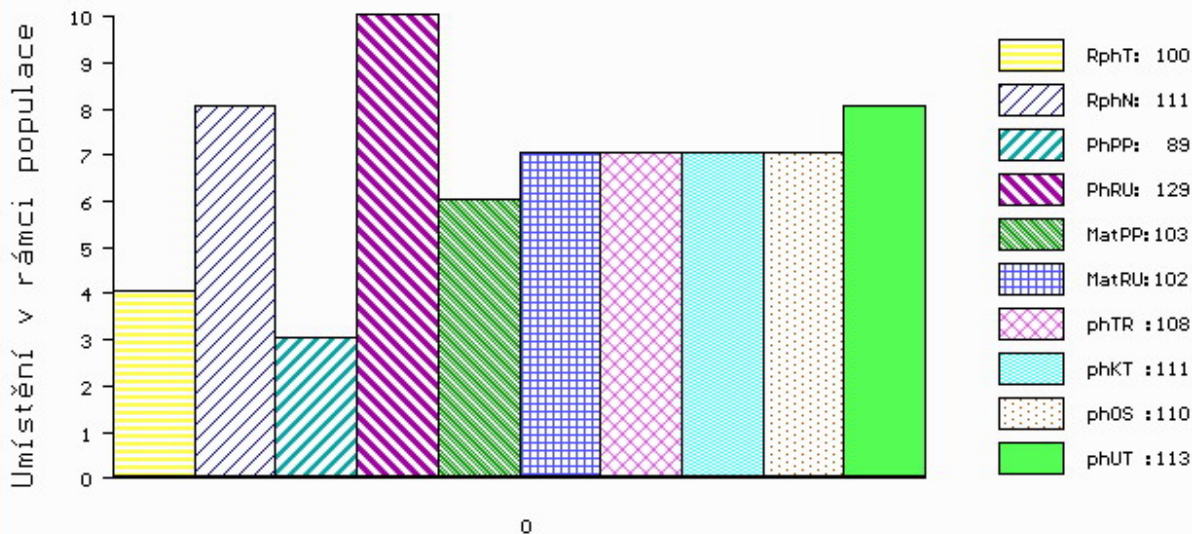

č.kat:16 uš.číslo 000603895 041 CZ

Číslo : 744298 071 CZ DEMOS Z NOVÉ VODY P Číslo katalogu 17  
 Dat.nar. : 29.12.2017 Plemeno : S100 Masný simentál  
 Chovatel : Reinold Manfred, Stará Červená Voda  
 Majitel : Reinold Manfred, Stará Červená Voda

OOO 269 782 OMORGA PRINCE R M060676  
 OO 272 039 LYKKE BASSE P 41344-00371  
 MOO 4134400326 DK LYKKE VANESSA P 41344-00326

OTEC ZMS 602 LYKKE LE MANS PP 41344-00538  
 OMO ZSI 829 LANGO AUGUST/ATOS PP 17701-00844  
 MO 4134400413 DK LYKKE DIDLINA PP 41344-00413  
 MMO 4134400294 DK LYKKE ULUPULU P 41344-00294

OOM 266 659 236 AMAT AV MATBERGA 90411  
 OM ZSI 367 HESTEHAVEN AXEL P 107267-00036  
 MOM 1736100088 DK 17361-00088

MA 146701 972 CZ /9 ot P 060000146701972  
 OMM ZSI 216 SERUP SINATRA P 41318-00501  
 MM 106738 972 CZ P 060000106738972  
 MMM 116607 611 CZ V 060000116607611

Vl.užit:nar: 55 kg ve 120d: 237 kg ve 210d: 369 kg v 365d: 666 kg / kříž: 141 cm  
 Přírustek v testu : 1625 g / 99 přírustek od narození: 1615 g / 99 šourek 43 cm  
 Věk při ZV 412 dní aktuálně k 25.01.19 hmotnost: 688 kg výška v kříži: 142 cm

PLEMENNÉ HODNOTY										LINEARNÍ HODNOCENÍ						
	pp	ru	pp	ru	TR	KT	OS	UT		Hmot	kříž	TR	KT	OS	UT	CE
BÝK	PE	84	117	ME	106	95	112	109	108	111						
MATKA	PE	97	100	ME	101	119	92	93	94	95	742 /	142	23	21	20	7 71
OTEC	PE	83	134	ME	102	74	119	120	120	122	915 /	152	29	25	25	9 88

HODNOCEN: TR 9 / /10 KT / / OS / / UT Výsledek:

## ÚROVEŇ PLEMENNÝCH HODNOT

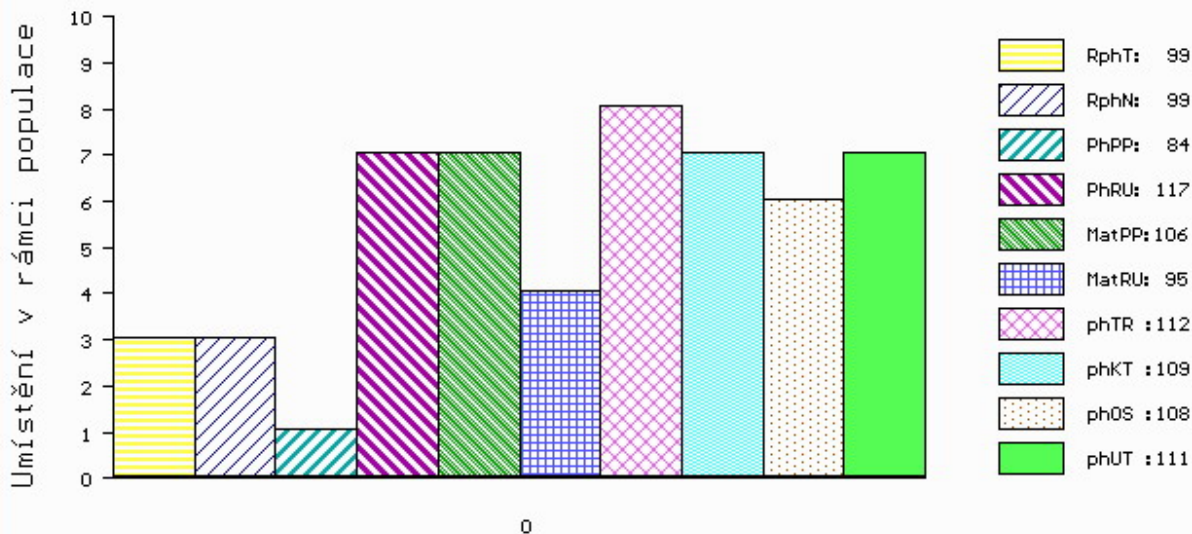

č.kat:17 uš.číslo 000744298 071 CZ

Číslo : 935026 032 CZ DONUS MĚCHOLUPSKÝ P Číslo katalogu 18  
 Dat.nar. : 08.10.2017 Plemeno : T100 Charolais  
 Chovatel : Měcholupská zemědělská a.s.  
 Majitel : Měcholupská zemědělská a.s.

OOO ZCH 945 UNO SC P 4240830479  
 OO ZTI 712 CABAR SC P 5703713148  
 MOO 5703466502 FR TEMPETTE 5703466502

**Otec ZIT 785 IMPERATOR PP 3615373088**

OMO 284 668 DANSEUR SC P 3615048103  
 MO 3615361756 FR FUTAIE SC P 3615361756  
 MMO 3615037943 FR BRUYERE 3615037943

OOM ZTI 098 LORSINI 8995106122  
 OM ZTP 480 RATIN MĚCHOLUPSKÝ ET 412000571964032  
 MOM 222064 931 CZ NINAY Z OSTRÉHO 253000222064931

**MA 310922 932 CZ /2 ot TETA MĚCHOLUPSKÁ P 412000310922932**

OMM ZTI 031 NILSEN Z VESELÍČKA V 068000114597021  
 MM 227410 932 CZ RADKA MĚCHOLUPSKÁ 412000227410932  
 MMM 138672 304 CZ MILOS JORGA P 045000138672304

Vl.užit:nar: 48 kg ve 120d: 216 kg ve 210d: 335 kg v 365d: 590 kg / kříž: 136 cm  
 Přírustek v testu : 1633 g / 91 přírustek od narození: 1517 g / 90 šourek 41 cm  
 Věk při ZV 494 dní aktuálně k 25.01.19 hmotnost: 767 kg výška v kříži: 147 cm

PLEMENNÉ HODNOTY

LINEARNÍ HODNOCENÍ

	pp	ru	ME	pp	ru	TR	KT	OS	UT	Hmot	kříž	TR	KT	OS	UT	CE	
BÝK	PE	101	107	ME	96	102	108	98	96	99							
MATKA	PE	90	98	ME	97	117	108	100	97	100	958	152	27	22	23	8	80
Otec	PE	112	106	ME	87	106	108	97	95	97	0	0	0	0	0	0	0

HODNOCEN: TR 10 / /10 KT / / OS / / UT Výsledek:

ÚROVEŇ PLEMENNÝCH HODNOT

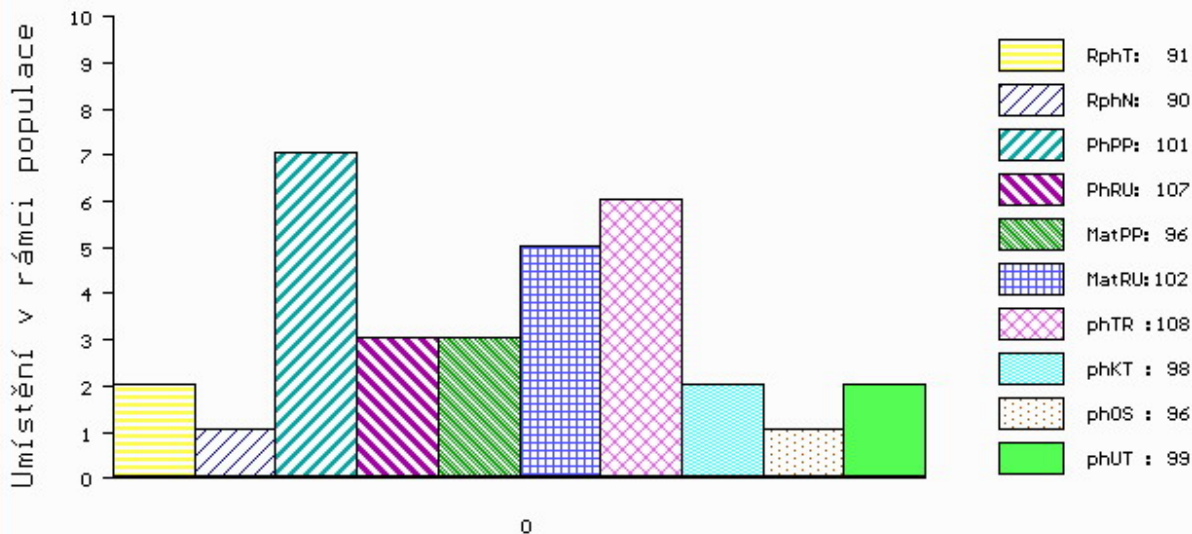

č.kat:18 uš.číslo 000935026 032 CZ

Číslo : 935027 032 CZ DOLAR MĚCHOLUPSKÝ Číslo katalogu 19  
 Dat.nar. : 13.10.2017 Plemeno : T100 Charolais  
 Chovatel : Měcholupská zemědělská a.s.  
 Majitel : Měcholupská zemědělská a.s.

OOO 284 666 MATELOT 0396104412  
 OO 284 665 PHARAON 0310099047  
 MOO 395102655 FR LOUTRE 0395102655

OTEC ZIT 783 TONUS 2303101232

OMO 284 667 INFUSE 0393126635  
 MO 2300100014 FR POPELINE 2300100014  
 MMO 2396105687 FR MILADY 2396105687

OOM ZTI 098 LORSINI 8995106122  
 OM ZTP 480 RATIN MĚCHOLUPSKÝ ET 412000571964032  
 MOM 222064 931 CZ NINAY Z OSTRÉHO 253000222064931

MA 443898 932 CZ /1 ot

OMM ZCH 556 JOCK Z CUNKOVA P 253288119780  
 MM 267247 932 CZ 412000267247932  
 MMM 187349 932 CZ 412000187349932

Vl.užit:nar: 48 kg ve 120d: 236 kg ve 210d: 368 kg v 365d: 615 kg / kříž: 137 cm  
 Přírustek v testu : 1466 g / 93 přírustek od narození: 1529 g / 94 šourek 42 cm  
 Věk při ZV 489 dní aktuálně k 25.01.19 hmotnost: 765 kg výška v kříži: 147 cm

PLEMENNÉ HODNOTY

LINEARNÍ HODNOCENÍ

	pp	ru	ME	pp	ru	TR	KT	OS	UT	Hmot	kříž	TR	KT	OS	UT	CE	
BÝK	PE	108	116	ME	95	105	119	106	102	106							
MATKA	PE	106	103	ME	96	127	109	104	101	104	785	146	24	20	18	7	69
OTEC	PE	106	106	ME	96	93	99	93	93	95	0	0	0	0	0	0	

HODNOCEN: TR 10 / /10 KT / / OS / / UT Výsledek:

ÚROVEŇ PLEMENNÝCH HODNOT

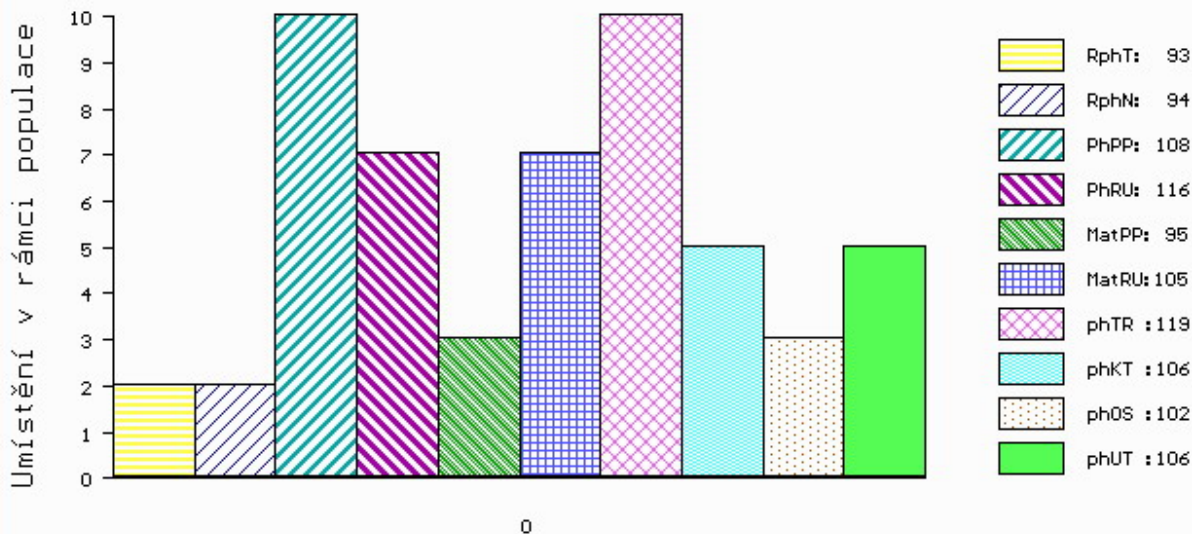

č.kat:19 uš.číslo 000935027 032 CZ

Číslo : 935028 032 CZ DALLI MĚCHOLUPSKÝ Číslo katalogu 20  
 Dat.nar. : 16.10.2017 Plemeno : T100 Charolais  
 Chovatel : Měcholupská zemědělská a.s.  
 Majitel : Měcholupská zemědělská a.s.

OOO 284 666 MATELOT 0396104412  
 OO 284 665 PHARAON 0310099047  
 MOO 395102655 FR LOUTRE 0395102655

OTEC ZIT 783 TONUS 2303101232

OMO 284 667 INFUSE 0393126635  
 MO 2300100014 FR POPELINE 2300100014  
 MMO 2396105687 FR MILADY 2396105687

OOM ZTI 098 LORSINI 8995106122  
 OM ZTP 480 RATIN MĚCHOLUPSKÝ ET 412000571964032  
 MOM 222064 931 CZ NINAY Z OSTRÉHO 253000222064931

MA 362115 932 CZ /3 ot 412000362115932

OMM CHP 867 MĚKOTA 148000161050031  
 MM 170100 932 CZ 412000170100932  
 MMM 138789 304 CZ 29 M 045000138789304

Vl.užit:nar: 52 kg ve 120d: 226 kg ve 210d: 357 kg v 365d: 604 kg / kříž: 140 cm  
 Přírustek v testu : 1875 g / 94 přírustek od narození: 1599 g / 94 šourek 35 cm  
 Věk při ZV 486 dní aktuálně k 25.01.19 hmotnost: 797 kg výška v kříži: 144 cm

PLEMENNÉ HODNOTY

LINEARNÍ HODNOCENÍ

	pp	ru	ME	pp	ru	TR	KT	OS	UT	Hmot	kříž	TR	KT	OS	UT	CE	
BÝK	PE	101	113	ME	99	101	113	104	101	105							
MATKA	PE	100	98	ME	99	120	110	103	100	103	878	148	25	23	22	8	78
OTEC	PE	106	106	ME	96	93	99	93	93	95	0	0	0	0	0	0	

HODNOCEN: TR 9 / /10 KT / / OS / / UT Výsledek:

ÚROVEŇ PLEMENNÝCH HODNOT

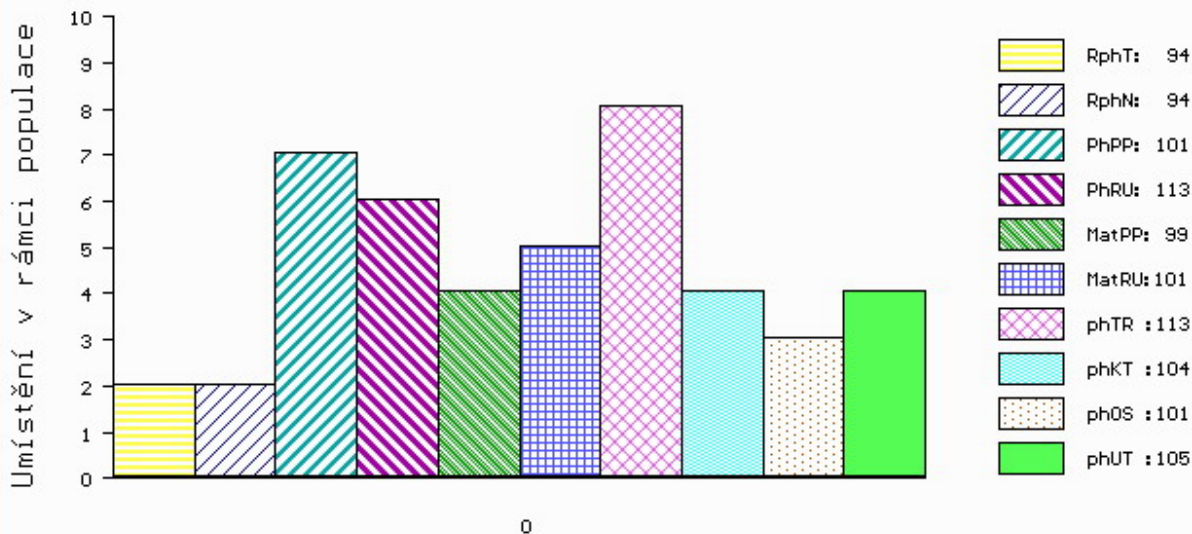

č.kat:20 uš.číslo 000935028 032 CZ



Číslo : 935030 032 CZ DON MĚCHOLUPSKÝ Číslo katalogu 21  
 Dat.nar. : 02.12.2017 Plemeno : T100 Charolais  
 Chovatel : Měcholupská zemědělská a.s.  
 Majitel : Měcholupská zemědělská a.s.

OOO ZCH 516 MAGENTA 4296105603  
 OO ZTI 903 BUSINESS 7240585019  
 MOO 7240589893 FR SEXYE 7240589893

OTEC ZIT 965 BERAN Z TÝNIŠTĚ 411000578712041  
 OMO ZCH 574 OHIO 0398109454  
 MO 118112 941 CZ PORADA Z TÝNIŠTĚ 411000118112941  
 MMO 1010554411 FR UVILLE 1010554411

OOM ZTI 098 LORSINI 8995106122  
 OM ZTP 480 RATIN MĚCHOLUPSKÝ ET 412000571964032  
 MOM 222064 931 CZ NINAY Z OSTRÉHO 253000222064931

MA 310928 932 CZ /5 ot P 412000310928932  
 OMM ZTI 031 NILSEN Z VESELÍČKA V 068000114597021  
 MM 204978 932 CZ P 412000204978932  
 MMM 145087 304 CZ 4P P 045000145087304

Vl.užit:nar: 52 kg ve 120d: 204 kg ve 210d: 325 kg v 365d: 585 kg / kříž: 136 cm  
 Přírustek v testu : 1875 g / 104 přírustek od narození: 1535 g / 103 šourek 38 cm  
 Věk při ZV 439 dní aktuálně k 25.01.19 hmotnost: 695 kg výška v kříži: 140 cm

PLEMENNÉ HODNOTY										LINEARNÍ HODNOCENÍ							
	pp	ru	pp	ru	TR	KT	OS	UT	Hmot	kříž	TR	KT	OS	UT	CE		
BÝK	PE	95	107	ME	98	109	108	104	103	105							
MATKA	PE	99	96	ME	103	119	96	98	98	98	905	152	27	22	22	8	79
OTEC	PE	94	123	ME	89	98	123	118	116	120	713	142	29	23	22	8	82

HODNOCEN: TR 8 / /10 KT / / OS / / UT Výsledek:

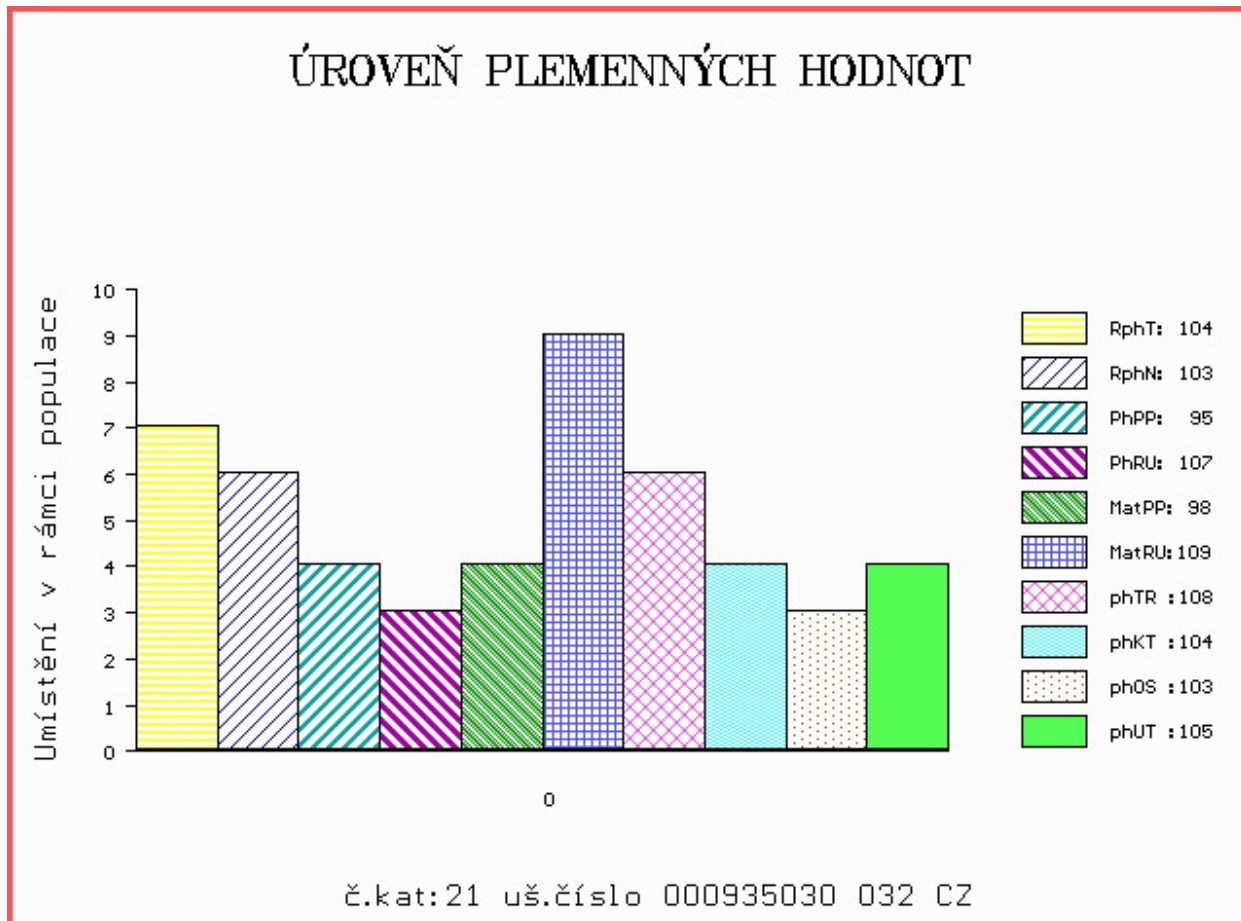

Číslo : 935034 032 CZ DIXILEND MĚCHOLUPSKÝ Číslo katalogu 22  
 Dat.nar. : 11.12.2017 Plemeno : T100 Charolais  
 Chovatel : Měcholupská zemědělská a.s.  
 Majitel : Měcholupská zemědělská a.s.

OOO ZCH 516 MAGENTA 4296105603  
 OO ZTI 903 BUSINESS 7240585019  
 MOO 7240589893 FR SEXYE 7240589893

**Otec ZIT 965 BERAN Z TÝNIŠTĚ 411000578712041**

OMO ZCH 574 OHIO 0398109454  
 MO 118112 941 CZ PORADA Z TÝNIŠTĚ 411000118112941  
 MMO 1010554411 FR UVILLE 1010554411

OOM ZTI 902 BACCHUS 5811506344  
 OM ZTI 549 ECUREUIL 6349389468  
 MOM 6340964287 FR VACHE 6340964287

**MA 380506 932 CZ /2 ot 412000380506932**

OMM ZCH 573 PALADIN P 4240299352  
 MM 227400 932 CZ 412000227400932  
 MMM 138679 304 CZ 045000138679304

Vl.užit:nar: 48 kg ve 120d: 212 kg ve 210d: 336 kg v 365d: 578 kg / kříž: 135 cm  
 Přírustek v testu : 1550 g / 101 přírustek od narození: 1468 g / 101 šourek 38 cm  
 Věk při ZV 430 dní aktuálně k 25.01.19 hmotnost: 650 kg výška v kříži: 139 cm

PLEMENNÉ HODNOTY

LINEARNÍ HODNOCENÍ

	pp	ru	ME	pp	ru	TR	KT	OS	UT	Hmot	kříž	TR	KT	OS	UT	CE	
BÝK	PE	104	114	ME	93	99	108	102	101	104							
MATKA	PE	105	91	ME	101	105	95	90	89	90	758	148	26	20	18	7	71
Otec	PE	94	123	ME	89	98	123	118	116	120	713	142	29	23	22	8	82

HODNOCEN: TR 8 / /10 KT / / OS / / UT Výsledek:

ÚROVEŇ PLEMENNÝCH HODNOT

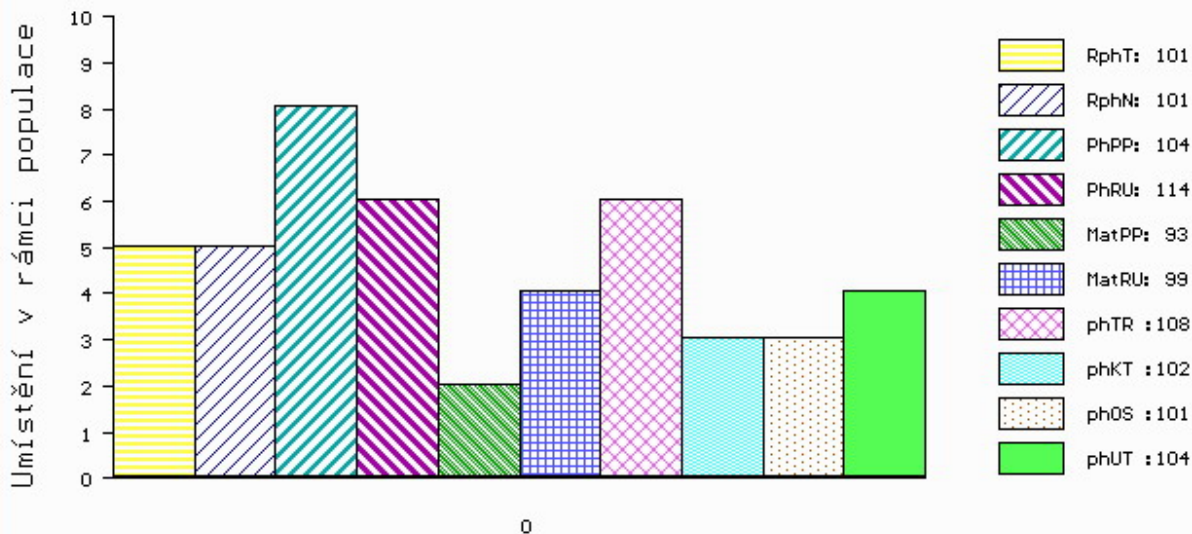

č.kat:22 uš.číslo 000935034 032 CZ

Číslo : 998848 031 CZ DEJL RED Z MOHUŘIC Číslo katalogu 23  
 Dat.nar. : 15.11.2017 Plemeno : G100 Aberdeen Angus  
 Chovatel : Šedivá Zdeňka, Mohuřice  
 Majitel : Šedivá Zdeňka, Mohuřice

OOO 270 929 RED BUF CRK CHF 824-1658 299558  
 OO 269 241 RED LCHMN GRAND CANYON 1244G 566481  
 MOO 475841 CA RED KRN REBA'S ROBIN 475841

OTEC ZAI 315 LANIGAN RED DEEP CANYON ET 331505810172  
 OMO 262 695 RED BRYLOR NEW TREND 22D 788836  
 MO 1297723 CA RED BAR MM ANNIE 51R 1297723  
 MMO 880360 CA RED BAR MM ANNIE 85G 880360

OOM 270 346 RED FINE LINE MULBERRY 26P 1237972  
 OM ZAA 694 RED BRYLOR TALISKER 202T 1410189  
 MOM 1026704 CA RED BRYLOR BONITA 66K 1026704

MA 532693 931 CZ /3 ot ZÓJA RED 397000532693931  
 OMM ZAA 690 BOYD NEXT DAY 6010 15347911  
 MM 407018 931 CZ TEREZA 397000407018931  
 MMM 319815 931 CZ RED 397000319815931

Vl.užit:nar: 34 kg ve 120d: 188 kg ve 210d: 314 kg v 365d: 488 kg / kříž: 130 cm  
 Přírustek v testu : 1583 g / 100 přírustek od narození: 1333 g / 94 šourek 43 cm  
 Věk při ZV 456 dní aktuálně k 25.01.19 hmotnost: 615 kg výška v kříži: 137 cm

PLEMENNÉ HODNOTY										LINEARNÍ HODNOCENÍ							
	pp	ru	pp	ru	TR	KT	OS	UT		Hmot	kříž	TR	KT	OS	UT	CE	
BÝK	PE	117	109	ME	89	107	94	101	103	102							
MATKA	PE	116	106	ME	93	110	99	100	102	100	670	139	24	19	19	7	69
OTEC	PE	105	107	ME	94	104	96	103	104	104	0	0	0	0	0	0	0

HODNOCEN: TR 7 / / 7 KT / / OS / / UT Výsledek:

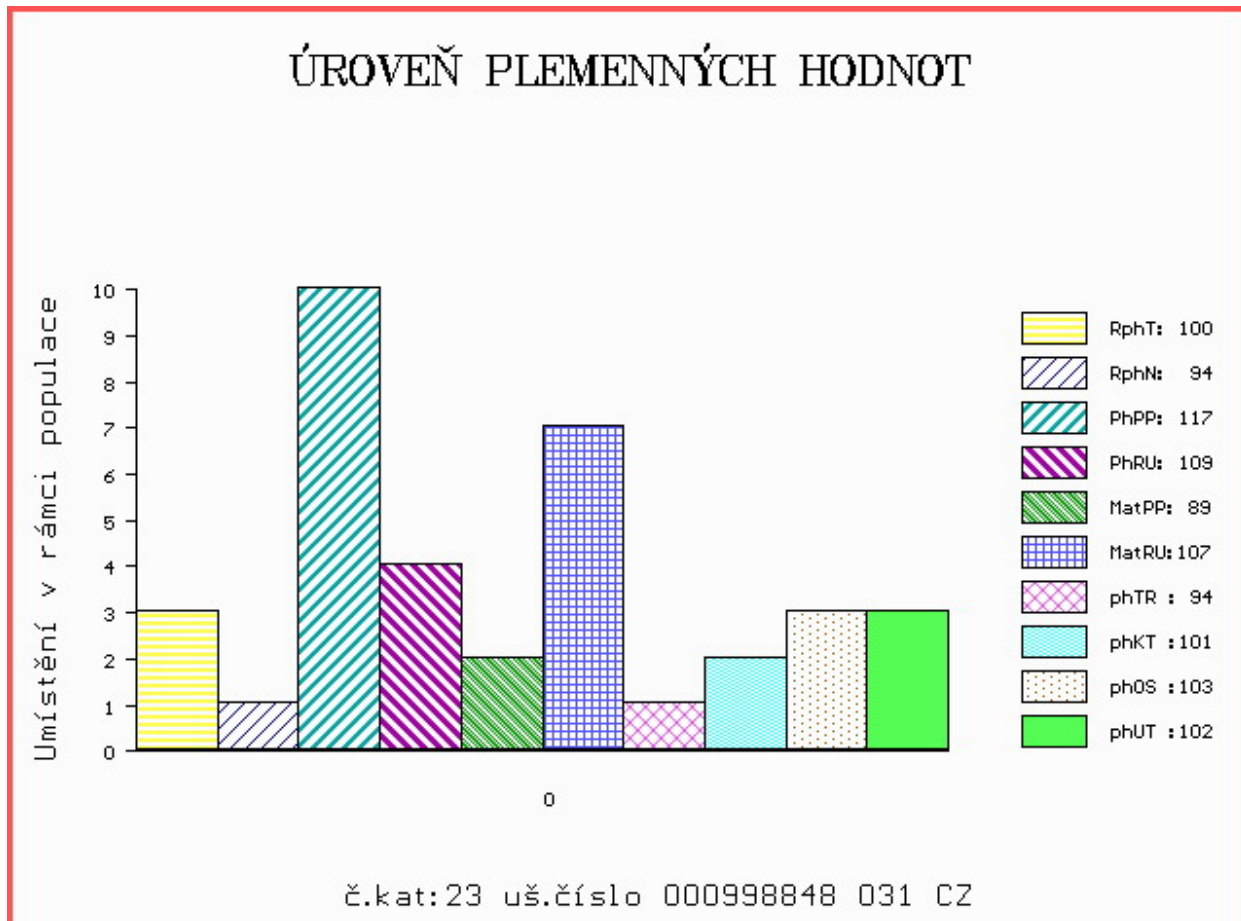

Číslo : 998849 031 CZ      **DETVAN RED Z MOHUŘIC**      Číslo katalogu 24  
 Dat.nar. : 17.11.2017 Plemeno : G100      Aberdeen Angus  
 Chovatel : Šedivá Zdeňka, Mohuřice  
 Majitel : Šedivá Zdeňka, Mohuřice

OOO      281 991      LAZY MC LOOKOUT 37U      1466919  
 OO      281 990      RED LAZY MC EYE SPY 64Y      1642757  
 MOO      1480026 CA      RED LAZY MC GOLD DESING 68U      1480026

**OTEC      ZAI      185      RED LAZY MC SPYDER 149A      1756357**  
 OMO      281 992      RED RMJ REDMAN 1T      1415715  
 MO      1642753 CA      RED LAZY MC LARKABA 127Y      1642753  
 MMO      1408660 CA      RED LAZY MC LARKABA 61T      1408660

OOM      267 466      RED BLAZE V415      878073  
 OM      ZAA 514      RED T-K BLAZER 4L      1080182  
 MOM      877043 CA      RED T-K ANNA 17F      877043

**MA      448285 931 CZ      /6      ot UMA RED      397000448285931**  
 OMM      ZAA 283      HAWKINS BRONZE      495436  
 MM      319815 931 CZ RED      397000319815931  
 MMM      197951 931 CZ RED      268000197951931

Vl.užit:nar: 42 kg ve 120d: 184 kg ve 210d: 313 kg v 365d: 529 kg / kříž: 128 cm  
 Přírustek v testu : 1491 g / 97 přírustek od narození: 1366 g / 93 šourek 40 cm  
 Věk při ZV 454 dní aktuálně k 25.01.19 hmotnost: 635 kg      výška v kříži: 133 cm

PLEMENNÉ HODNOTY										LINEARNÍ HODNOCENÍ							
	pp	ru	pp	ru	TR	KT	OS	UT	Hmot	kříž	TR	KT	OS	UT	CE		
BÝK	PE	100	104	ME	99	115	95	105	108	106							
MATKA	PE	101	110	ME	95	128	103	106	105	106	724	138	20	21	20	7	68
OTEC	PE	105	104	ME	101	97	96	110	116	110	0	0	0	0	0	0	0

HODNOCEN: TR 5 / / 9 KT / / OS / / UT Výsledek:

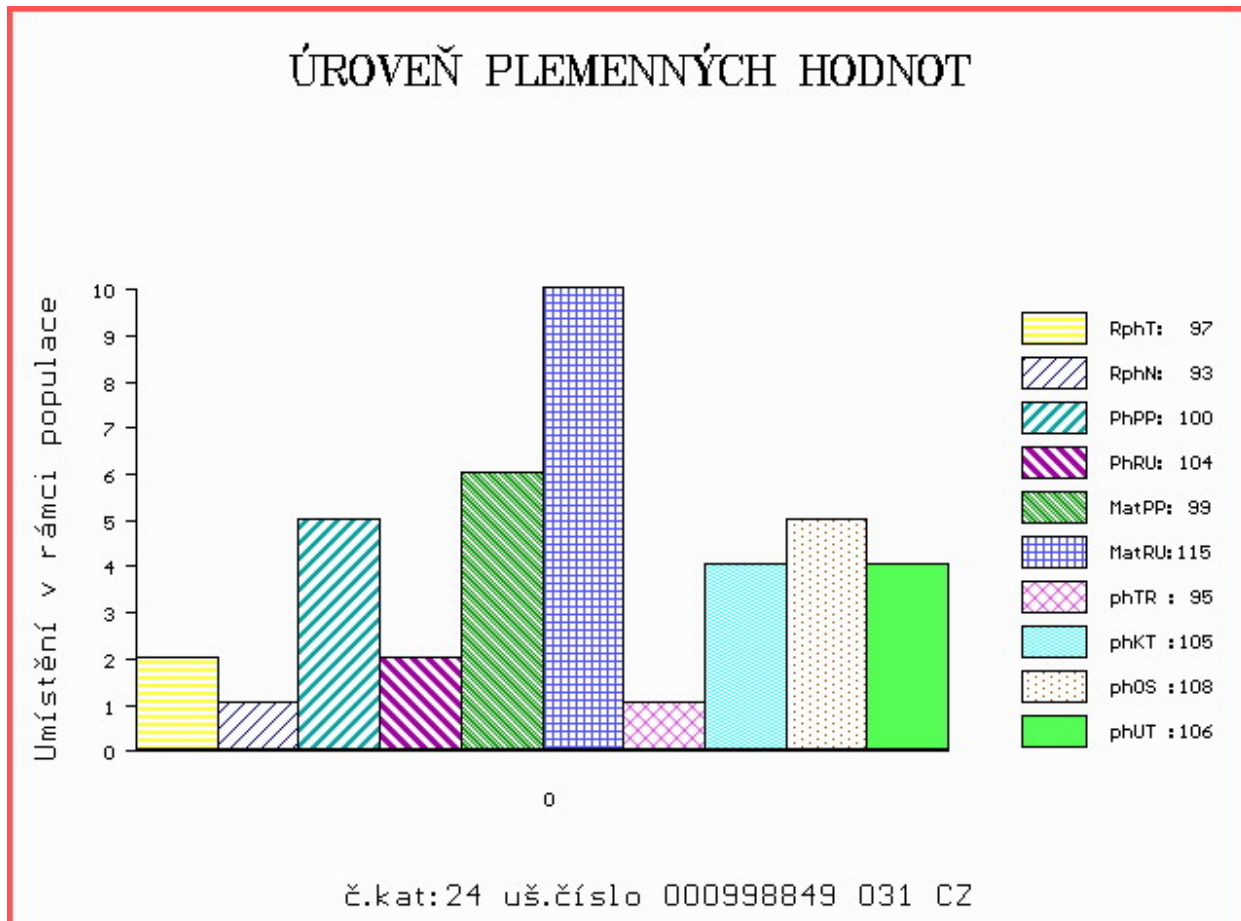

Číslo : 75924 034 CZ DONALD RED Z MOHUŘIC Číslo katalogu 25  
 Dat.nar. : 12.12.2017 Plemeno : G100 Aberdeen Angus  
 Chovatel : Šedivá Zdeňka, Mohuřice  
 Majitel : Šedivá Zdeňka, Mohuřice

OOO 270 929 RED BUF CRK CHF 824-1658 299558  
 OO 269 241 RED LCHMN GRAND CANYON 1244G 566481  
 MOO 475841 CA RED KRN REBA'S ROBIN 475841

OTEC ZAI 315 LANIGAN RED DEEP CANYON ET 331505810172  
 OMO 262 695 RED BRYLOR NEW TREND 22D 788836  
 MO 1297723 CA RED BAR MM ANNIE 51R 1297723  
 MMO 880360 CA RED BAR MM ANNIE 85G 880360

OOM 262 494 BOYD NEW DAY 8005 13050780  
 OM ZAA 690 BOYD NEXT DAY 6010 15347911  
 MOM 14384341 US BOYD HEIRESS 3036 14384341

MA 407018 931 CZ /7 ot TEREZA 397000407018931  
 OMM ZAA 283 HAWKINS BRONZE 495436  
 MM 319815 931 CZ RED 397000319815931  
 MMM 197951 931 CZ RED 268000197951931

Vl.užit:nar: 45 kg ve 120d: 219 kg ve 210d: 356 kg v 365d: 595 kg / kříž: 132 cm  
 Přírustek v testu : 1950 g / 107 přírustek od narození: 1579 g / 100 šourek 40 cm  
 Věk při ZV 429 dní aktuálně k 25.01.19 hmotnost: 691 kg výška v kříži: 137 cm

PLEMENNÉ HODNOTY										LINEARNÍ HODNOCENÍ							
	pp	ru	pp	ru	TR	KT	OS	UT	Hmot	kříž	TR	KT	OS	UT	CE		
BÝK	PE	95	115	ME	104	109	98	99	99	99							
MATKA	PE	108	110	ME	103	120	107	105	103	103	605	135	23	20	17	6	66
OTEC	PE	105	107	ME	94	104	96	103	104	104	0	0	0	0	0	0	0

HODNOCEN: TR 7 / /10 KT / / OS / / UT Výsledek:

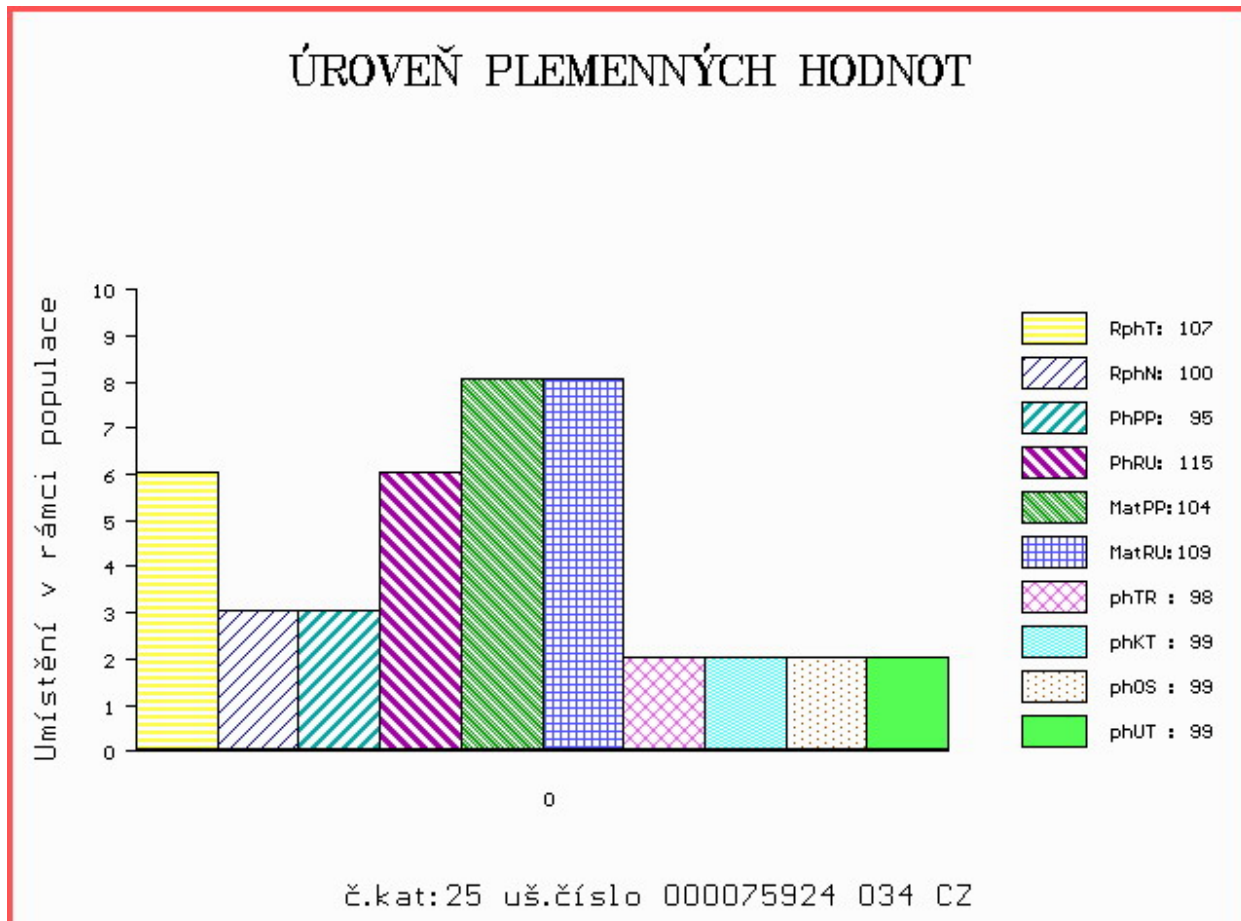

Číslo : 14105 034 CZ DELICIOUS RED KNB Číslo katalogu 26  
 Dat.nar. : 17.12.2017 Plemeno : G100 Aberdeen Angus  
 Chovatel : KNB CB s.r.o. Srubec  
 Majitel : KNB CB s.r.o. Srubec

OOO 281 991 LAZY MC LOOKOUT 37U 1466919  
 OO 281 990 RED LAZY MC EYE SPY 64Y 1642757  
 MOO 1480026 CA RED LAZY MC GOLD DESING 68U 1480026

OTEC ZAI 185 RED LAZY MC SPYDER 149A 1756357  
 OMO 281 992 RED RMJ REDMAN 1T 1415715  
 MO 1642753 CA RED LAZY MC LARKABA 127Y 1642753  
 MMO 1408660 CA RED LAZY MC LARKABA 61T 1408660

OOM 280 713 RED VGW GAME PLAN 816 1543287  
 OM ZAI 061 RED SIX MILE GRAND SLAM 130Z 1689128  
 MOM 1573599 CA RED SIX MILE REBECCA 216X 1573599

MA 573174 931 CZ /3 ot BEATA RED VIMA ET 464000573174931  
 OMM ZAA 847 RED LAZY MC COWBOY CUT 26U 1441140  
 MM 477961 931 CZ RED 397000477961931  
 MMM 319815 931 CZ RED 397000319815931

Vl.užit:nar: 39 kg ve 120d: 186 kg ve 210d: 290 kg v 365d: 521 kg / kříž: 130 cm  
 Přírustek v testu : 1708 g / 98 přírustek od narození: 1371 g / 94 šourek 43 cm  
 Věk při ZV 424 dní aktuálně k 25.01.19 hmotnost: 593 kg výška v kříži: 132 cm

PLEMENNÉ HODNOTY										LINEARNÍ HODNOCENÍ							
	pp	ru	pp	ru	TR	KT	OS	UT		Hmot	kříž	TR	KT	OS	UT	CE	
BÝK	PE	106	112	ME	92	107	91	97	102	99							
MATKA	PE	99	123	ME	85	115	106	107	108	109	716	144	28	20	19	7	74
OTEC	PE	105	104	ME	101	97	96	110	116	110	0	0	0	0	0	0	0

HODNOCEN: TR 5 / / 9 KT / / OS / / UT Výsledek:

## ÚROVEŇ PLEMENNÝCH HODNOT

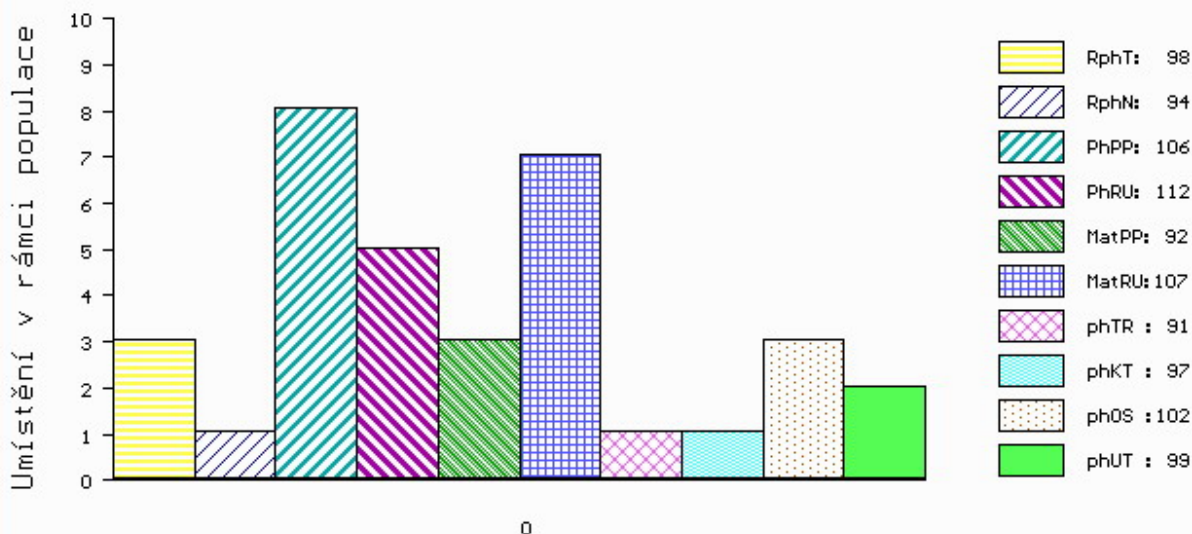

č.kat:26 uš.číslo 000014105 034 CZ

Číslo : **36421 034 CZ**      **MEWIL DYNAMITE 43F**      Číslo katalogu 27  
 Dat.nar. : 29.12.2017    Plemeno : G100      Aberdeen Angus  
 Chovatel : Vráblik Miroslav, Ing., Trhové Sviny  
 Majitel : Vráblik Miroslav, Ing., Trhové Sviny

OOO      272 126      SANDY BAR ADVANTAGE 43M      1119001  
 OO      272 125      HF KODIAK 5R      1274305  
 MOO      1145690 CA      WILBAR RUBY 955N      1145690

**OTEC    ZAA    848                      HF EL TIGRE 28U                      1469322**  
 OMO      269 234      TC FREEDOM 104      13977765  
 MO      1274314 CA      HF ECHO 84R      1274314  
 MMO      1186561 CA      HFDF ECHO 6N      1186561

OOM      269 774      APEX STOCKMAN 061      749012  
 OM      267 504      YOUNG DALE REAL DEAL 18K      1023568  
 MOM      941073 CA      MARIT HEROINE 8043      941073

**MA    240511 931 CZ    /9    ot MEWIL PEGGY 511T ET                      398000240511931**  
 OMM      269 239      YOUNG DALE MONARCH 35G      878710  
 MM      1119 513 CA      YOUNG DALE PEG 68M      1119513  
 MMM      1037694 CA      BT PEG 558J      1037694

Vl.užit:nar: **43** kg ve 120d: **211** kg ve 210d: **323** kg v 365d: **498** kg / kříž: **131** cm  
 Přírustek v testu : **1300 g / 97** přírustek od narození: **1281 g / 97** šourek **42** cm  
 Věk při ZV **412** dní aktuálně k 25.01.19 hmotnost: **545** kg      výška v kříži: **136** cm

PLEMENNÉ HODNOTY										LINEARNÍ HODNOCENÍ							
	pp	ru	pp	ru	TR	KT	OS	UT	Hmot	kříž	TR	KT	OS	UT	CE		
BÝK	PE	99	110	ME	91	107	98	102	104	104							
MATKA	PE	85	101	ME	72	110	88	87	88	89	702	140	19	22	21	7	69
OTEC	PE	106	119	ME	106	103	105	118	122	121	0	0	0	0	0	0	0

HODNOCEN: TR 7 / / 7 KT / / OS / / UT Výsledek:

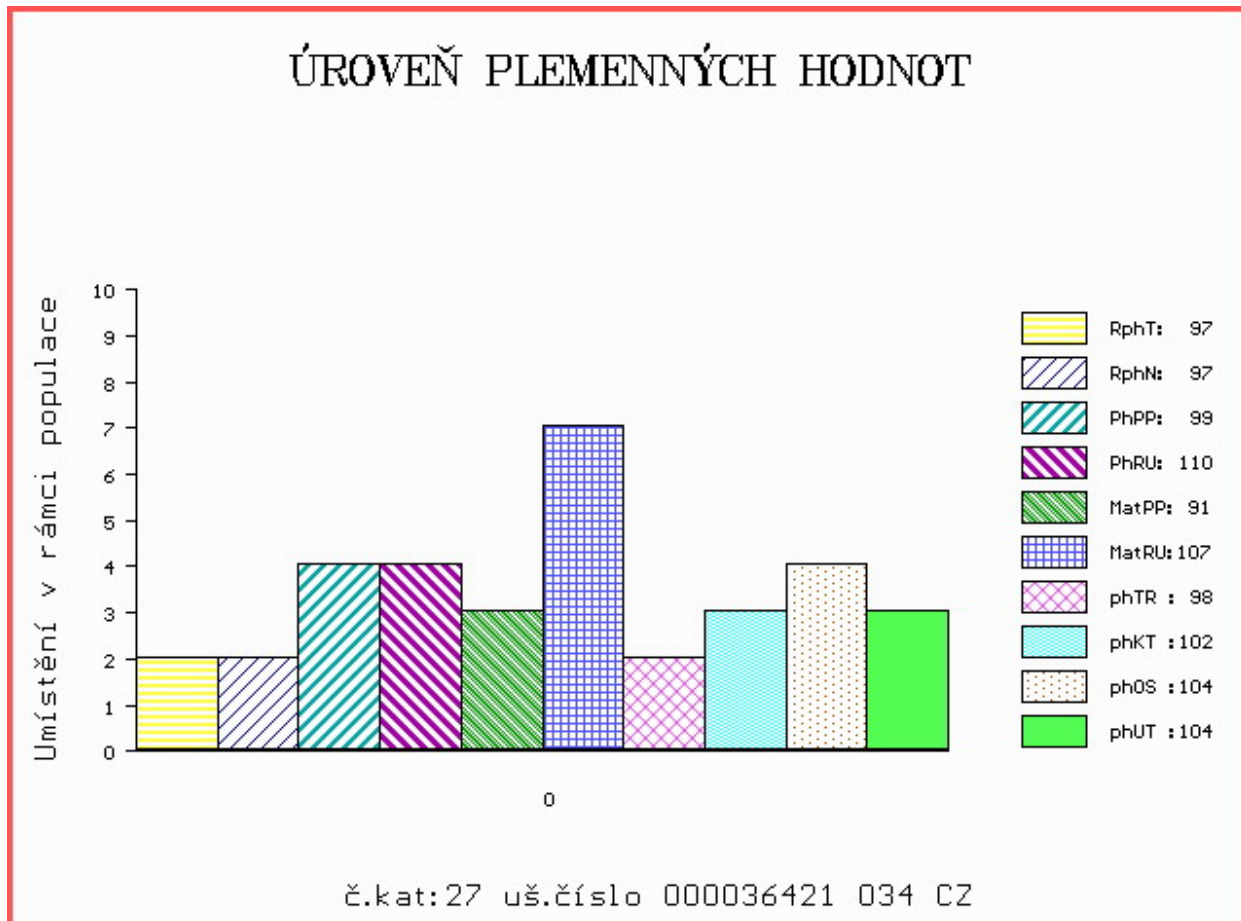

**Býci vyřazení před základním výběrem**

Číslo : **908549 032 CZ DELFÍN ŠUMAVSKÝ P** Číslo katalogu 28  
 Dat.nar. : 19.11.2017 Plemeno : S100 Masný simentál  
 Chovatel : Statek Kašperské Hory s.r.o.  
 Majitel : Statek Kašperské Hory s.r.o.

OOO 262 692 HILLCREST CHAMPION PMMC017  
 OO ZSI 807 CURAHEEN TYSON ET R 171059840126  
 MOO 151420930180 IE RACEVIEW MERLE-BEAUTY BATM031

**OTEC ZMS 201 ZENTRUM VODŇANSKÝ P 145000836371031**  
 OMO ZSI 178 JIŘÍK VODŇANSKÝ P 145287117144  
 MO 181049 931 CZ NORMA VODŇANSKÁ P 145000181049931  
 MMO 124781 207 CZ LILIE VODŇANSKÁ P 145207124781

OOM 265 869 VINGEGAARD NIKOLAJ P 41524-00715  
 OM ZSI 217 VINGEGAARD TRINIDAD P 41524-00949  
 MOM 4152400791 DK VINGEGAARD PEANUT ET 41524-00791

**MA 289314 932 CZ /6 ot ANETA ŠUMAVSKÁ P 158000289314932**  
 OMM ZSI 078 GEROJ 164617006524  
 MM 17124 932 CZ LAURA ŠUMAVSKÁ R 158000017124932  
 MMM 2760 617 CZ EMA ŠUMAVSKÁ P 158617002760

Vl.užit:nar: **45** kg ve 120d: **221** kg ve 210d: **315** kg v 365d: **586** kg / kříž: **133** cm  
 Přírustek v testu : **1358 g / 110** přírustek od narození: **1389 g / 110** šourek **37** cm  
 Věk při ZV **452** dní aktuálně k 25.01.19 hmotnost: **645** kg výška v kříži: **137** cm

PLEMENNÉ HODNOTY										LINEARNÍ HODNOCENÍ								
	pp	ru	pp	ru	TR	KT	OS	UT		Hmot	kříž	TR	KT	OS	UT	CE		
BÝK	PE	<b>98</b>	<b>114</b>	ME	<b>88</b>	<b>103</b>	<b>90</b>	<b>105</b>	<b>110</b>	<b>106</b>								
MATKA	PE	<b>101</b>	<b>104</b>	ME	<b>98</b>	<b>104</b>	<b>88</b>	<b>101</b>	<b>104</b>	<b>101</b>	<b>760</b>	<b>/</b>	<b>150</b>	<b>25</b>	<b>19</b>	<b>18</b>	<b>6</b>	<b>68</b>
OTEC	PE	<b>87</b>	<b>128</b>	ME	<b>82</b>	<b>101</b>	<b>109</b>	<b>122</b>	<b>126</b>	<b>123</b>	<b>757</b>	<b>/</b>	<b>139</b>	<b>26</b>	<b>25</b>	<b>25</b>	<b>9</b>	<b>85</b>

HODNOCEN: TR 5 / / 9 KT / / OS / / UT Výsledek: **před ZV-vet.důvod**

