

KATALOG ZÁKLADNÍHO VÝBĚRU

dne 18.02.2019

OPB Osík

Začátek 9,00 hod.

Č.k.	Číslo býčka	OTEC st.reg.	DATUM NAROZENÍ	PLEM.	PŘÍRUSTEK (g)			CH O V A T E L	
					test RPH	živ.RPH			
1	996253	031 CZ ZLM 453	05.10.17	Y100	1516	107	1404	102	ZD Selibov
2	996254	031 CZ ZLM 244	17.10.17	Y100	1408	99	1285	95	ZD Selibov
3	832649	021 CZ ZLM 876	07.11.17	Y100	1408	99	1189	103	Farma Limousin s.r.o.
4	832652	021 CZ ZLM 876	07.11.17	Y100	1400	98	1211	99	Farma Limousin s.r.o.
5	832656	021 CZ ZLM 408	17.11.17	Y100	1408	97	1262	103	Farma Limousin s.r.o.
6	832658	021 CZ ZLM 651	18.11.17	Y100	1033	99	1157	104	Farma Limousin s.r.o.
7	832661	021 CZ ZLM 633	18.11.17	Y100	1508	100	1219	106	Farma Limousin s.r.o.
8	832662	021 CZ PLM 174	18.11.17	Y100	1466	102	1180	103	Farma Limousin s.r.o.
9	832663	021 CZ ZLM 633	19.11.17	Y100	1833	102	1420	109	Farma Limousin s.r.o.
10	832666	021 CZ ZLM 633	19.11.17	Y100	1566	103	1381	113	Farma Limousin s.r.o.
11	847950	021 CZ ZLM 651	20.11.17	Y100	1500	98	1141	103	Farma Limousin s.r.o.
12	847954	021 CZ ZLM 633	20.11.17	Y100	1583	103	1352	111	Farma Limousin s.r.o.
13	52025	034 CZ ZLM 244	26.11.17	Y100	1325	92	1462	95	Kouba Martin, Žďár
14	977341	031 CZ ZLI 926	27.11.17	Y100	1408	98	1414	99	Vitů Jaroslav, Mohuřice
15	794412	053 CZ ZLM 400	14.12.17	Y100	1741	106	1473	100	Farma Kaliště s.r.o.Č.Libchavy
16	847963	021 CZ PLM 174	18.12.17	Y100	1608	101	1292	103	Farma Limousin s.r.o.
17	847964	021 CZ PLM 174	19.12.17	Y100	1716	102	1290	98	Farma Limousin s.r.o.
18	794416	053 CZ ZLM 885	27.12.17	Y100	1391	101	1291	101	Farma Kaliště s.r.o.Č.Libchavy
19	794417	053 CZ ZLM 400	27.12.17	Y100	1775	107	1481	103	Farma Kaliště s.r.o.Č.Libchavy
20	794418	053 CZ ZLM 400	28.12.17	Y100	1633	103	1477	99	Farma Kaliště s.r.o.Č.Libchavy
21	795822	053 CZ ZLM 462	31.12.17	Y100	1708	94	1527	99	Šeda J., Helvíkovice
22	996252	031 CZ ZMS 277	05.10.17	S100	1391	101	1611	105	ZD Selibov
23	12097	064 CZ ZSI 816	09.10.17	S100	1983	119	1776	124	Agrochyt s.r.o.Mohelno
24	12105	064 CZ ZSI 935	15.11.17	S100	1825	110	1787	112	Agrochyt s.r.o.Mohelno
25	82703	064 CZ ZMS 201	18.12.17	S100	2041	112	1710	114	Agrochyt s.r.o.Mohelno
26	32196	034 CZ ZMS 277	24.12.17	S100	1350	97	1307	93	Talafous Jaroslav, Krč
27	25932	064 CZ ZMS 219	28.12.17	S100	1958	99	1561	99	Nedbal Radek, Kroměšín
28	50493	064 CZ ZMS 407	31.12.17	S100	1616	102	1552	111	Polák Jiří, Dolní Libochová
29	50494	064 CZ ZMS 407	31.12.17	S100	1450	99	1501	106	Polák Jiří, Dolní Libochová
30	998846	031 CZ ZAI 314	12.11.17	G100	1833	107	1391	103	Šedivá Zdeňka, Mohuřice
31	26998	034 CZ ZAI 172	20.11.17	G100	1616	105	1322	98	Šedivá Zdeňka, Mohuřice
32	14099	034 CZ ZAI 185	29.11.17	G100	1633	94	1470	89	KNB CB s.r.o. Srubec
33	14101	034 CZ ZAI 185	02.12.17	G100	1508	93	1340	88	KNB CB s.r.o. Srubec
34	13808	034 CZ ZAI 315	08.12.17	G100	1900	104	1428	96	VIMA Trade s.r.o.

Plemenné hodnoty uvedené v katalogu jsou počítány k 31.12.2018



Termíny základních výběrů a dražeb v roce 2019

I. turnus - Býci narození 1.10.2017 - 31.12.2017

Den	Datum	Začátek *	OPB , chovatel	Ks	Plemena	Dražba
Pondělí	11.2.2019	9,00	OPB Osík	40	CH,BA,HE,BM	hodinu po skončení ZV
Úterý	12.2.2019	8,00	AUSTRIA IMPEX s.r.o ,Pikov	1	CH	x
		9,00	OPB Cunkov	41	LI,SA,PI,BM	hodinu po skončení ZV
		16,00	Smažik Jaroslav, Ing., Lom	1	LI	x
Středa	13.2.2019	9,00	OPB Cunkov	43	CH,AA,MS,UU,HE,PP	hodinu po skončení ZV
		15,00	Daňhel Miroslav s.r.o. Doubrava	1	MS	x
		16,00	Kotalík Milan, Semice	5	LI	x
Čtvrtek	14.2.2019	9,00	OPB Měcholupy	28	MS,CH,AA	hodinu po skončení ZV
		14,00	Farma DASO spol. s.r.o.	2	CH	x
		15,00	Chlupáčková Hana, Ing., Ležnice	4	MS	x
Pátek	15.2.2019	8,00	AB AGRO s.r.o., Kříšťanovice	1	CH	x
		9,00	OPB Janovice	34	MS,AA,HE,CH	hodinu po skončení ZV
		14,00	Reinold Manfred, Stará Červená Voda	1	MS	
Sobota	16.2.2019	9,00	Šeda J., Helvíkovice	4	LI	x
		12,00	VETLABFARM s.r.o. Jakubovice	5	AA	x
		14,00	Fišar Filip, Lhotka	8	LI	x
Neděle	17.2.2019	10,00	Lainka Bernard, SZ, farma Zdoňov	4	MS	x
Pondělí	18.2.2019	9,00	OPB Osík	34	LI,MS,AA	hodinu po skončení ZV
Úterý	19.2.2019	9,00	OPB Benešov	38	CH,LI	hodinu po skončení ZV
Středa	20.2.2019	9,00	OPB Benešov	25	MS,PI	hodinu po skončení ZV
		15,00	Agrochyt s.r.o. Mohelno	2	MS	x
Čtvrtek	21.2.2019	9,00	Bystrianský Jan, Melč	1	LI	x
		11,00	Jalowiczorz Roman, Český Těšín	1	MS	x
		12,00	Poruba Jan, Šenov u N./J.	2	LI	x
Pátek	22.2.2019	10,00	ZEMASPOL odbyt s.r.o. Uherský Brod	2	MS	x
		11,00	Dolňácko a.s. Hluk	2	BA	x
		13,00	Nesrsta Miroslav, Lhota	3	MS	x
Sobota	23.2.2019	10,00	Montážně obchodní firma s.r.o., B. Mlýn	3	BM,LI,PP	x
			Soukupová Martina, Rožďalovice	1	LI	x
Neděle	24.2.2019	9,00	Marek Petr, Častonín	2	GS	x
		10,30	Šašek Vladimír, ing., Rantířov	2	AA	x
		12,00	Hrtús Miroslav, Mírovka	2	BA	x
		14,00	Polák Jiří, Dolní Libochová	1	MS	x
Pondělí	25.2.2019	10,00	Kraml Eduard, Stachy	3	SA	x
		11,30	Valenta Petr, Budyně	1	MS	x
		13,30	Krejcar David, Těšínov	1	SA	x
		14,30	Černěveský Háj s.r.o.	8	LI	x
		16,00	Tájek Jaroslav, Zvíkov	3	CH	x
Úterý	26.2.2019	10,00	Opekar Jan, Chodeč	2	AA	x
		12,00	Klusáček Stanislav, Suchdol nad Lužnicí	1	LI	x
		13,00	K+K Břilice	1	CH	x
		14,00	FARMA EGERT (ING) s.r.o., Lásenice	3	AA	x
Středa	27.2.2019	9,00	Družstvo vlastníků Libeň - Vtelno	5	CH,BA	x
		11,00	Kejř Jiří, Všestudy	1	CH	x
		13,00	Loos Adolf, Hora Svaté Kateřiny	4	LI	x
		15,00	Němec Eduard, Bynovec	1	LI	x
		15,30	Kopsa Milan, Ludvíkovice	2	LI	x
Středa	6.3.2019	10,00	Farka Martin, Todně	13	LI	x

* začátky ZV u chovatelů jsou orientační

Vysvětlivky ke zkratkám ve jménech v katalogu :

- ET - býček narozen po embryotrasferu
RED - zbarvení red angus
P,V - bezrohý / volný roh (* - testováno testem DNA)
PP - bezrohý – homozygot (stanoveno testem DNA)
R - rohatý (* - testováno testem DNA)
+/- - homozygot s alelami způsobujícími běžné osvalení (GS)
+/MH - heterozygot s jednou alelou podmiňující dvojí osvalení (GS)
MH/MH - homozygot - obě alely podmiňující dvojí osvalení (GS – oddíl „B“ PK)

U matek plemene BA

Třída	Výška kříž (cm)	Hmotnost (kg)	RPH přímý efekt	RPH mat. efekt	RPH osvalení
SE	147 a více	800 a více	105 a vic	103 a vic	103 a vic
EC	147 a více	800 a více	105 a vic	pod 103	103 a vic
EM	147 a více	800 a více	pod 105	103 a vic	pod 103
CM	pod 147	pod 800	105 a vic	103 a vic	103 a vic
C1	pod 147	pod 800	105 a vic	pod 103	103 a vic
M1	pod 147	pod 800	pod 105	103 a vic	pod 103

Popisky grafu úrovně plemenných hodnot

Jednotlivé plemenné hodnoty jsou rozděleny do pásem na základě výpočtu kvantilu normálního rozložení, které udávají, jak si konkrétní jedinec stojí v porovnání s průměrem populace plemenných býčků odchovaných v období 2014 – 2019.

pásma	Pozice býka v rámci populace	zkratka	Popis údaje v grafu
10	býk patří hodnotou RPH do 10 % nejlepších býků v daném ukazateli	<i>RphT</i>	RPH pro přírůstek v testu
9	býk patří hodnotou RPH do 20 % nejlepších býků v daném ukazateli	<i>RphN</i>	RPH pro životní přírůstek
8	býk patří hodnotou RPH do 30 % nejlepších býků v daném ukazateli	<i>RpPP</i>	RPH pro přímý efekt porody
7	býk patří hodnotou RPH do 40 % nejlepších býků v daném ukazateli	<i>RpRU</i>	RPH pro přímý efekt růst
6	býk patří hodnotou RPH do 50 % nejlepších býků v daném ukazateli	<i>MatPP</i>	RPH pro maternální efekt porody
5	býk patří hodnotou RPH do průměru býků v daném ukazateli	<i>MatRU</i>	RPH pro maternální efekt růst
4	býk patří hodnotou RPH do 60 % nejlepších býků v daném ukazateli	<i>phTR</i>	RPH pro lineární hodnocení těl. rámec
3	býk patří hodnotou RPH do 70 % nejlepších býků v daném ukazateli	<i>phKT</i>	RPH pro lineární hodnocení kap. těla
2	býk patří hodnotou RPH do 80 % nejlepších býků v daném ukazateli	<i>phOS</i>	RPH pro lineární hodnocení osvalení
1	býk patří hodnotou RPH do 90 % nejlepších býků v daném ukazateli	<i>phUT</i>	RPH pro lineární hodnocení užit. typ

Hlavní selekční kritéria pro výběr do plemnitby na OPB a odchovu u chovatele

Hlavním selekčním kritériem bude pouze lineární hodnocení při základním výběru.

Důvody vyřazení před základním výběrem

- hodnocení tělesného rámce (1,2,3 body dle parametrů daného plemene)
- hodnocení bodů za hmotnost v 365 dnech (1,2,3 body dle parametrů daného plemene)
- nepředvedení býka k základnímu výběru na ohlávce nebo na vodící tyči
- na základě rozhodnutí majitele býka o jeho vyřazení
- zdravotní důvody (displazie varlat, apod.)

Důvody vyřazení při základním výběrem

- hodnocení délky těla (1,2,3 body dle parametrů daného plemene)
- hodnocení ukazatelů kapacity těla (1,2,3 body dle parametrů daného plemene)
- hodnocení ukazatelů osvalení (1,2,3 body dle parametrů daného plemene)
- hodnocení užitkové typu (1,2,3 body dle parametrů daného plemene)
- závažné vady exteriéru při základním výběru
- neodpovídající funkčnost končetin při základním výběru
- zdravotní důvody (displazie varlat, apod.)

Reklamační řád pro základní výběry býků

Majitel odchovávaného býčka má právo podat reklamaci proti rozhodnutí výběrové komise (ČSCHMS). Tato reklamační může mít písemnou nebo ústní formu. Předmětem reklamační může být pouze konečný výsledek výběru (vybrán, odročen, vyřazen), nikoliv nesouhlas s bodovým hodnocením daného býka. Po skončení základního výběru býků vyzve předseda výběrové komise k podání případných protestů (reklamací). Reklamační se podává předsedovi výběrové komise nejpozději do 60-ti minut od jeho výzvy. Jménem majitele býka může jednat také zástupce odchovny plemenných býků (OPB). Reklamační je podmíněna složením nevratné kauce 1000 Kč, přičemž polovina z této částky je určena pro provozovatele OPB a polovina pro ČSCHMS. Tato kauce musí být složena okamžitě v hotovosti v době podání reklamační předsedovi výběrové komise. Po vznesení reklamační a složení nevratné kauce následuje nové předvedení býka.

V případě shodného verdiktu výběrové komise a majitele býka je platný tento shodný verdikt. V případě neshody mezi verdiktem výběrové komise a majitelem býka je býk odročen a bude proveden nový základní výběr. V případě opakovaného protestu je nutné reklamaci podat písemnou formou. Provedení nového základního výběru je podmíněno složením kauce 5000 Kč za každého reklamovaného býka. Kauce se skládá na účet ČSCHMS nejpozději do 10-ti kalendářních dnů ode dne provedení základního výběru. V případě, že nebudou peníze připsány na účet v daném termínu, platí původní verdikt výběrové komise a reklamační se dále neřeší. Nový základní výběr se uskuteční do 30-ti dnů od sporného výběru, pokud se obě strany nedohodnou jinak. Většinové složení komise nesmí být totožné se složením komise, která vynesla sporný verdikt. O složení nové komise rozhoduje ČSCHMS po dohodě s příslušnou Radou PK daného plemene. O závěru nového základního výběru je sepsán nový výběrový protokol. Proti tomuto rozhodnutí se již nelze dále odvolat. V případě, že je potvrzeno původní rozhodnutí výběrové komise, propadá kauce ve prospěch ČSCHMS, v opačném případě se vrací majiteli býka do 10-ti kalendářních dnů od provedení nového základního výběru. Náklady spojené s novým základním výběrem (zejména cestovné členů výběrové komise, případně oprávněné nároky spojené s odměnou za odvedenou práci) nese strana, která při svém rozhodnutí či jednání nebyla v právu. Tyto náklady jsou zúčtovány na základě vystavené faktury zaslané druhé straně nejpozději do 14 dnů od provedení opakovaného základního výběru. V každém případě se o reklamaci vede písemný zápis. Rozhodnutí výběrové komise se váže ke konkrétnímu zvířeti v konkrétním čase a není možno se na něj odvolávat v případných následných sporech.

Schváleno výborem ČSCHMS dne 21.3.2006 v Hradištku pod Medníkem, změny schváleny 9.6.2017 Grémiem předsedů rad plemenných knih v Hradištku pod Medníkem



<u>Sekretariát:</u> ČSCHMS Praha Těšnov 17 11705 Praha 1 Mobil : +420 724 007 860 Telefon : +420 221 812 865 E-mail : info@cshms.cz	<u>Ředitel PK</u> Kopecký Jan Osík 201 569 67 Osík u Litomyšle Mobil : +420 724 007 862 Telefon : +420 461 612 809 E-mail : kopeccky@cshms.cz	<u>Adresa PK</u> Honová Nina Osvoboditelů 35/9 410 02 Lovosice Mobil : +420 724 073 641 E-mail : honova@cshms.cz
--	--	--

Číslo : 996253 031 CZ DEZERT ZE SELIBOVA P Číslo katalogu 1
 Dat.nar. : 05.10.2017 Plemeno : Y100 Limousine
 Chovatel : ZD Selibov
 Majitel : ZD Selibov

OOO ZLI 490 REMIX 1717626948
 OO 281 928 C.N.ROY V 05.366 98595
 MOO 534961685 DE C.N.ELENA P 05.349 61685

OTEC ZLM 453 C.N.REX PP 05.378 64162
 OMO 279 904 C.N.MOSKITO P 05.803 96113
 MO 535309846 DE C.N.COLA P 05.353 09846
 MMO 580680065 DE C.N.CHER P 05.806 80065

OOM 265 620 BAMBINO-MN 8786001669
 OM ZLI 268 IONESCO 3693000206
 MOM 3687001802 FR COQUETTE 3687001802

MA 369483 931 CZ /2 ot ET 447000369483931
 OMM ZLI 269 HIGHLANDER 1692111209
 MM 386280 931 CZ TINA Z OSTRÉHO ET 420000386280931
 MMM 297128 931 CZ RORA Z OSTRÉHO ET 253000297128931

Vl.užit:nar: 38 kg ve 120d: 194 kg ve 210d: 332 kg v 365d: 536 kg / kříž: 133 cm
 Přírůstek v testu : 1516 g / 107 přírůstek od narození: 1404 g / 102 šourek 40 cm
 Věk při ZV 501 dní aktuálně k 26.01.19 hmotnost: 709 kg výška v kříži: 141 cm

PLEMENNÉ HODNOTY										LINEARNÍ HODNOCENÍ						
	pp	ru	pp	ru	TR	KT	OS	UT		Hmot	kříž	TR	KT	OS	UT	CE
BÝK	PE	89	112	ME	104	97	108	114	114	114						
MATKA	PE	93	117	ME	116	93	106	107	107	108	655	144	25	21	21	7 74
OTEC	PE	86	109	ME	91	102	96	105	107	104	0	0	0	0	0	0

HODNOCEN: TR 7 / / 9 KT / / OS / / UT Výsledek:

ÚROVEŇ PLEMENNÝCH HODNOT

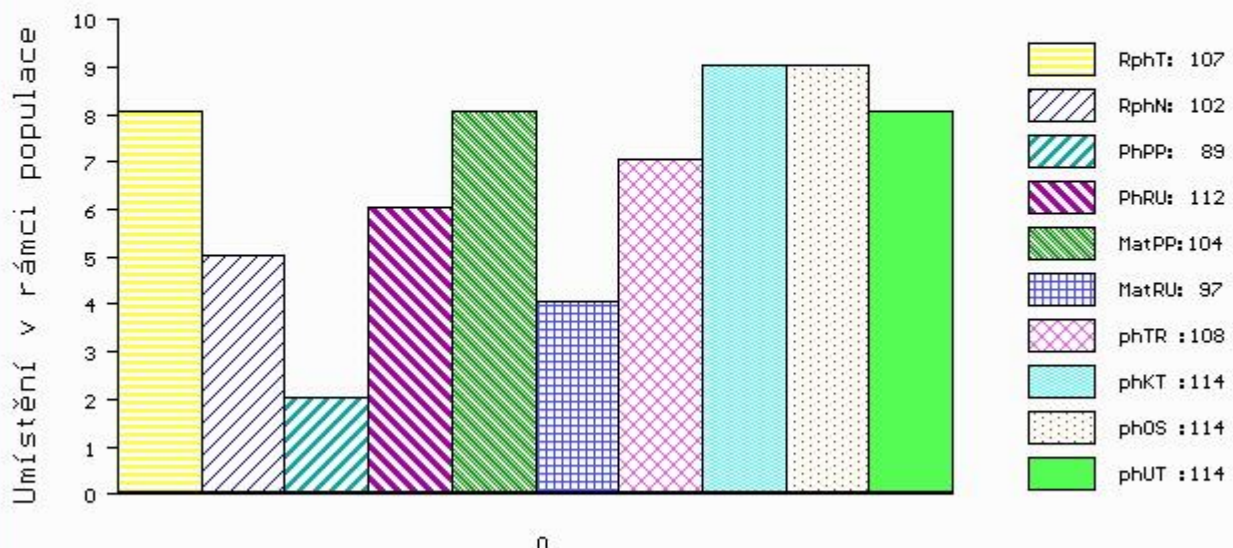

č.kat:01 uš.číslo 000996253 031 CZ

Číslo : 996254 031 CZ DĚKAN ZE SELIBOVA Číslo katalogu 2
 Dat.nar. : 17.10.2017 Plemeno : Y100 Limousine
 Chovatel : ZD Selibov
 Majitel : ZD Selibov

OOO ZLI 803 WILODGE TONKA WEY02-002
 OO 280 437 WILODGE VANTASTIC WEY04-037
 MOO 2351224583 FR RAVENELLE 2351224583

OTEC ZLM 244 WILODGE FASTRAC WEY10-002
 OMO 280 439 SYMPA 4801006969
 MO 102932700035 UK HAZELHEAD ANNIE HGL05-007
 MMO 102932200009 UK HAZELHEAD SARAH HGL01-004

OOM 270 794 PRODIGE 8708420369
 OM ZLI 558 TALENT MN 8703200461
 MOM 8703200163 FR PECHE 8703200163

MA 369460 931 CZ /3 ot ET 447000369460931
 OMM ZLI 490 REMIX 1717626948
 MM 4306007 525 FR BOHEME 4306007525
 MMM 4340215570 FR PRINCESSE 4340215570

Vl.užit:nar: 40 kg ve 120d: 207 kg ve 210d: 377 kg v 365d: 495 kg / kříž: 132 cm
 Přírůstek v testu : 1408 g / 99 přírůstek od narození: 1285 g / 95 šourek 36 cm
 Věk při ZV 489 dní aktuálně k 26.01.19 hmotnost: 639 kg výška v kříži: 141 cm

PLEMENNÉ HODNOTY						LINEARNÍ HODNOCENÍ											
	pp	ru	pp	ru	TR	KT	OS	UT	Hmot	kříž	TR	KT	OS	UT	CE		
BÝK	PE	84	109	ME	96	102	103	115	115	116							
MATKA	PE	92	89	ME	102	108	80	93	95	93	715	148	24	20	20	7	71
OTEC	PE	72	113	ME	90	99	111	113	112	114	0	0	0	0	0	0	0

HODNOCEN: TR 8 / / 7 KT / / OS / / UT Výsledek:

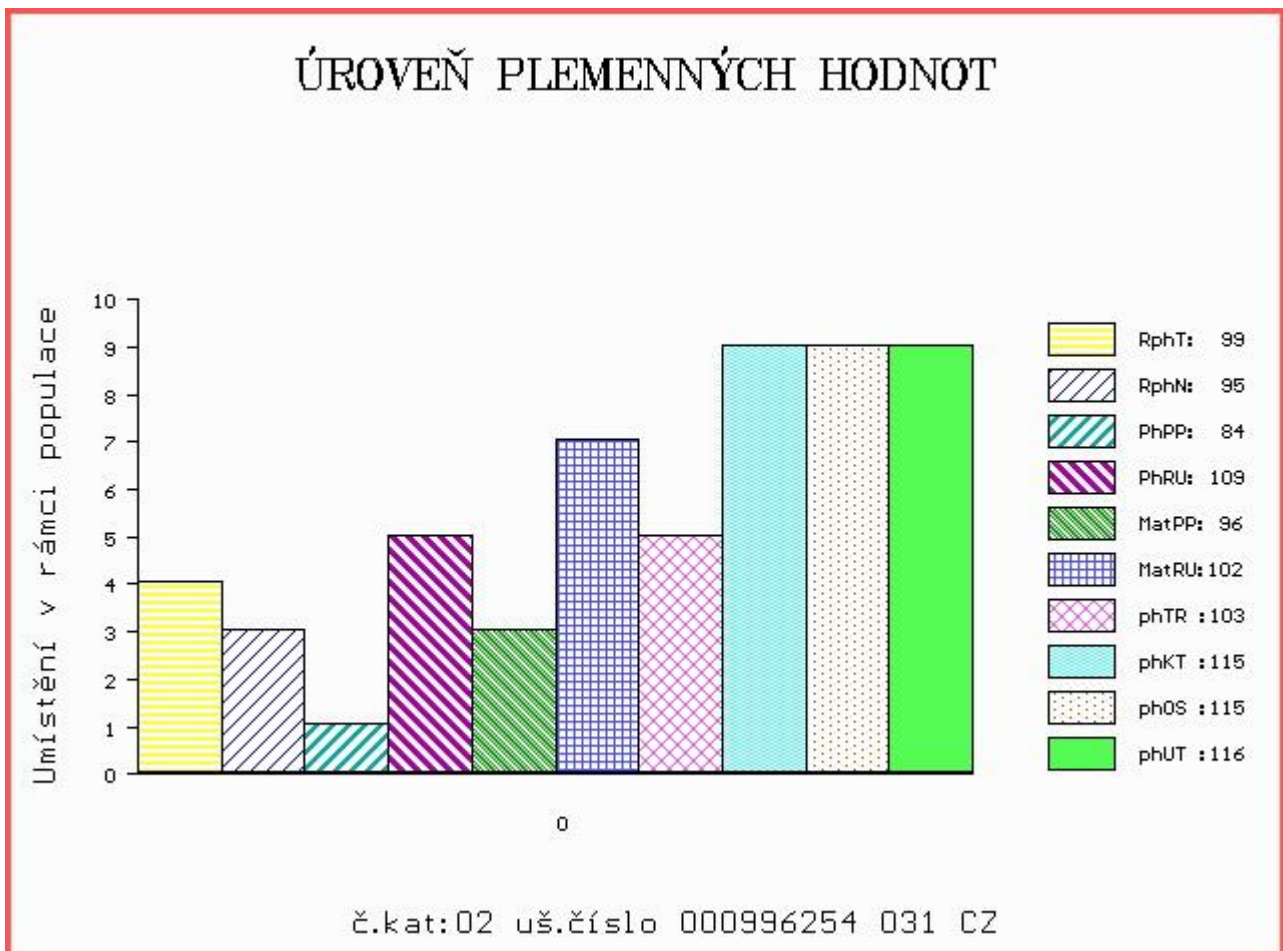

Číslo : 832649 021 CZ DOLAR FL Číslo katalogu 3
 Dat.nar. : 07.11.2017 Plemeno : Y100 Limousine
 Chovatel : Farma Limousin s.r.o.
 Majitel : Natural, spol s r.o.Hradištko

OOO 270 815 INDECIS 2293004195
 OO ZLI 560 ON-DIT 3615069746
 MOO 3690006248 FR FRANCHON 3690006248

OTEC ZLM 876 DIMOIWII 4949411548
 OMO ZLI 269 HIGHLANDER 1692111209
 MO 4949411189 FR TIMUSA 4949411189
 MMO 4949411050 FR PINUSA 4949411050

OOM ZLI 400 NEUF 2297004114
 OM 285 135 BEL ORIENT 2424526210
 MOM 2424430026 FR REZA 2424430026

MA 2424373432 FR /2 ot IMAGE 2424373432
 OMM 285 132 DALLAS 3566422660
 MM 2424540778 FR FIOLE 2424540778
 MMM 2424437591 FR COCO 2424437591

Vl.užit:nar: 42 kg ve 120d: 210 kg ve 210d: 312 kg v 365d: 457 kg / kříž: 132 cm
 Přírůstek v testu : 1408 g / 99 přírůstek od narození: 1189 g / 103 šourek 34 cm
 Věk při ZV 468 dní aktuálně k 26.01.19 hmotnost: 571 kg výška v kříži: 137 cm

PLEMENNÉ HODNOTY										LINEARNÍ HODNOCENÍ						
	pp	ru	pp	ru	TR	KT	OS	UT	Hmot	kříž	TR	KT	OS	UT	CE	
BÝK	PE 84	98	ME 86	97	96	88	86	87								
MATKA	PE 86	97	ME 91	98	98	93	91	92	726	/ 141	24	20	21	7	72	
OTEC	PE 97	102	ME 102	93	84	85	86	85	0	/	0	0	0	0	0	

HODNOCEN: TR 6 / / 5 KT / / OS / / UT Výsledek:

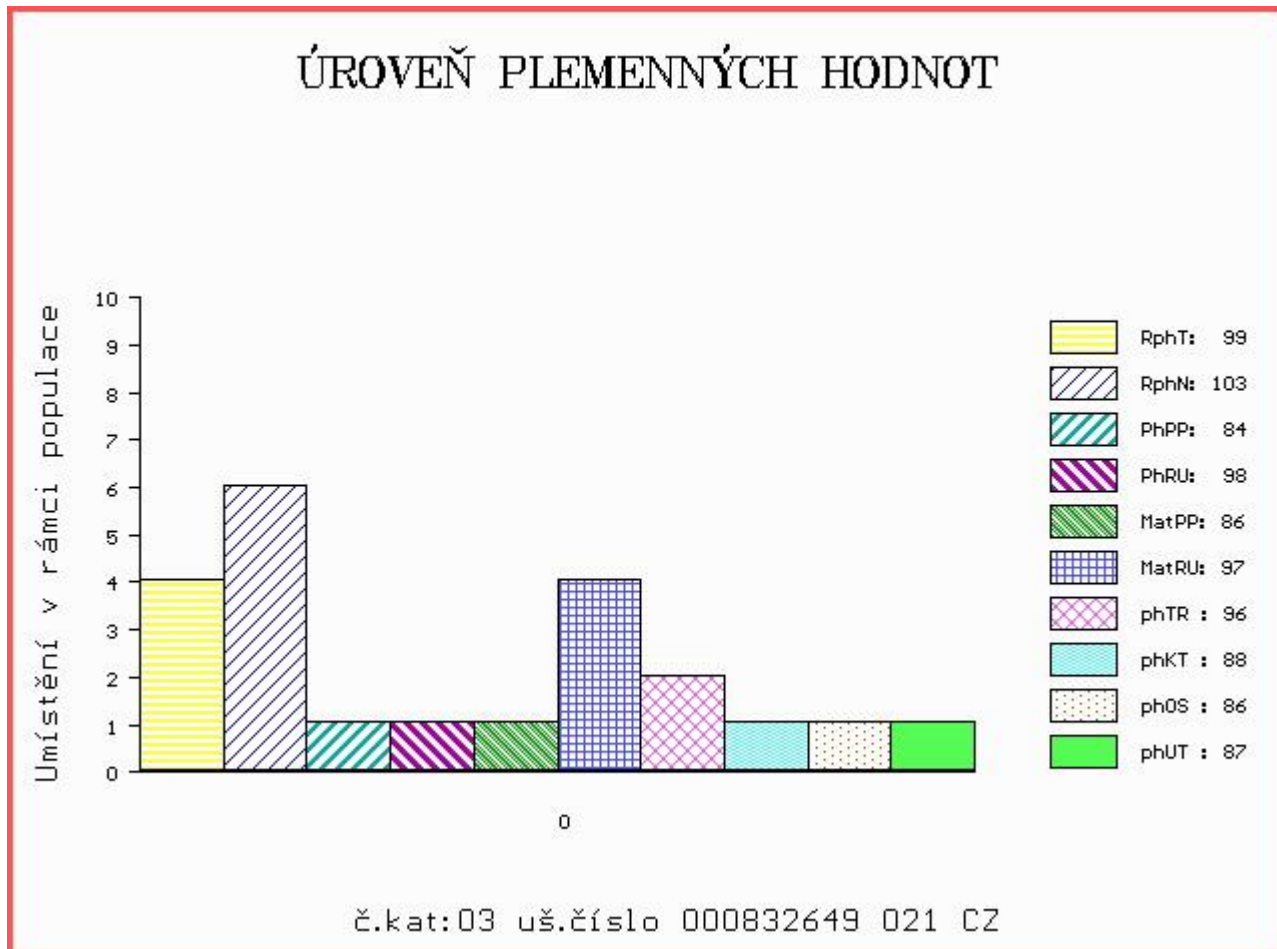

Číslo : 832652 021 CZ DEAN FL Číslo katalogu 4
 Dat.nar. : 07.11.2017 Plemeno : Y100 Limousine
 Chovatel : Farma Limousin s.r.o.
 Majitel : Natural, spol s r.o.Hradištko

OOO 270 815 INDECIS 2293004195
 OO ZLI 560 ON-DIT 3615069746
 MOO 3690006248 FR FRANCHON 3690006248

OTEC ZLM 876 DIMOIWII 4949411548
 OMO ZLI 269 HIGHLANDER 1692111209
 MO 4949411189 FR TIMUSA 4949411189
 MMO 4949411050 FR PINUSA 4949411050

OOM 272 391 BUBERSAC 1932476870
 OM 285 173 ELLIOT ED 1602801422
 MOM 1602801149 FR AVOINE ED 1602801149

MA 2314863021 FR /2 ot JIFFY 2314863021
 OMM 285 174 ALABAMA 1609403186
 MM 2350629410 FR FAVORITE 2350629410
 MMM 2302610142 FR TORSADÉ 2302610142

Vl.užit:nar: 45 kg ve 120d: 211 kg ve 210d: 317 kg v 365d: 486 kg / kříž: 135 cm
 Přírůstek v testu : 1400 g / 98 přírůstek od narození: 1211 g / 99 šourek 37 cm
 Věk při ZV 468 dní aktuálně k 26.01.19 hmotnost: 584 kg výška v kříži: 140 cm

PLEMENNÉ HODNOTY										LINEARNÍ HODNOCENÍ							
	pp	ru	pp	ru	TR	KT	OS	UT		Hmot	kříž	TR	KT	OS	UT	CE	
BÝK	PE	104	102	ME	106	97	104	95	93	96							
MATKA	PE	102	101	ME	105	102	109	101	99	101	713	140	23	20	19	7	69
OTEC	PE	97	102	ME	102	93	84	85	86	85	0	0	0	0	0	0	0

HODNOCEN: TR 8 / / 7 KT / / OS / / UT Výsledek:

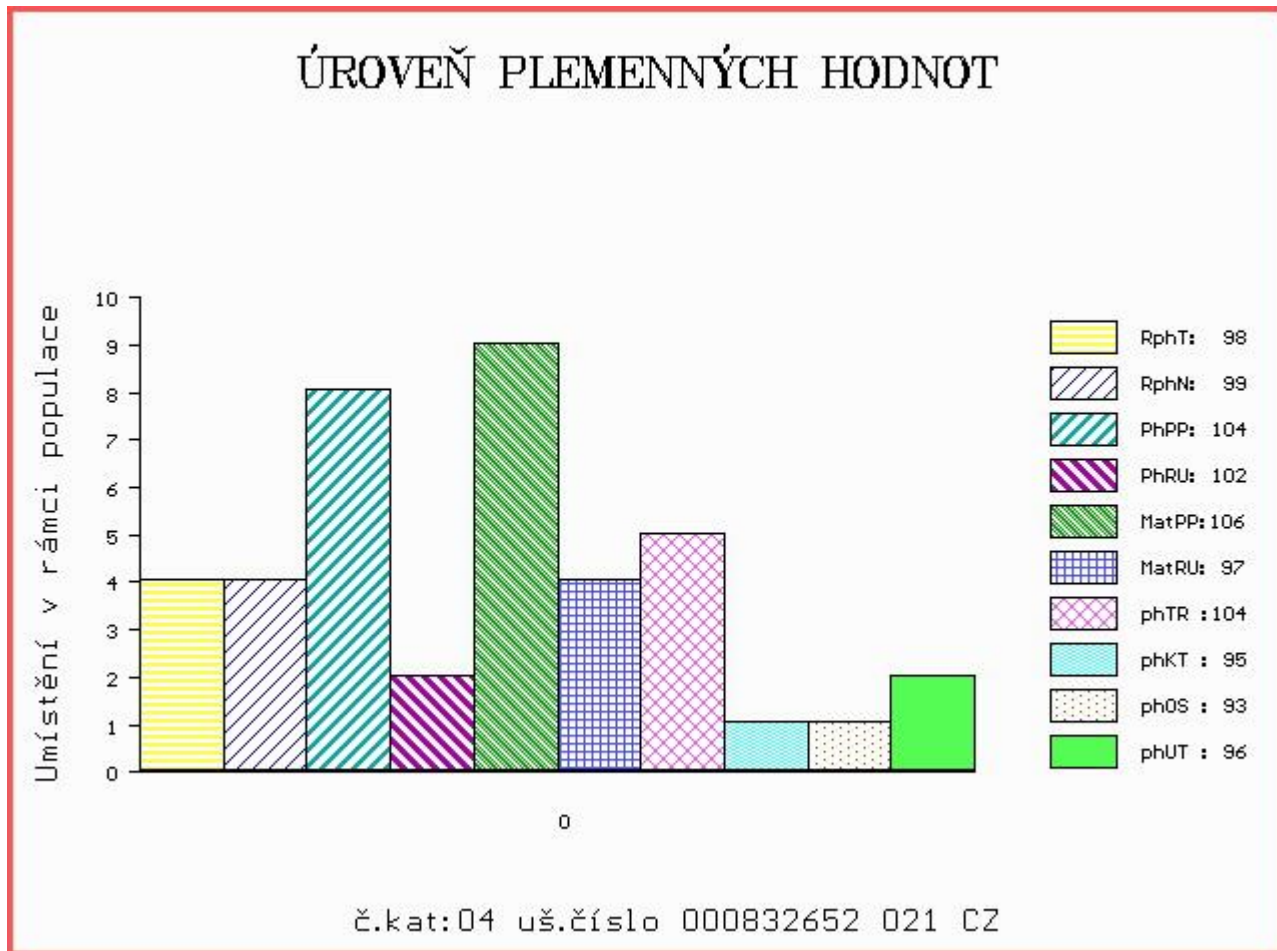

Číslo : **832656 021 CZ DANTE FL** Číslo katalogu 5
 Dat.nar. : 17.11.2017 Plemeno : Y100 Limousine
 Chovatel : Farma Limousin s.r.o.
 Majitel : Natural, spol s r.o.Hradištko

OOO 265 621 POMPIER 1979000443
 OO 271 912 CHARMEUR 1987011658
 MOO 1976002023 FR MUGUETTE 1976002023

OTEC ZLM 408 FAVARS 1934109355
 OMO 281 719 RUBIS MN 3615110078
 MO 1932609931 FR BIBOU 1032609931
 MMO 1998000012 FR OREE 1998000012

OOM 000 MORPHEE 1597007337
 OM 270 296 RINTINTIN 1521046750
 MOM 1596100905 FR MESANGE 1596100905

MA 3615374137 FR /2 ot ISA 3615374137
 OMM 285 156 TURIN 1523113024
 MM 3615371006 FR FELINE 3615371006
 MMM 3615044485 FR UREE 3615044485

Vl.užit:nar: 47 kg ve 120d: 217 kg ve 210d: 318 kg v 365d: 500 kg / kříž: 133 cm
 Přírustek v testu : 1408 g / 97 přírustek od narození: 1262 g / 103 šourek 36 cm
 Věk při ZV 458 dní aktuálně k 26.01.19 hmotnost: 596 kg výška v kříži: 134 cm

PLEMENNÉ HODNOTY										LINEARNÍ HODNOCENÍ							
	pp	ru	pp	ru	TR	KT	OS	UT	Hmot	kříž	TR	KT	OS	UT	CE		
BÝK	PE	86	102	ME	98	96	88	97	99	97							
MATKA	PE	90	98	ME	96	99	102	101	101	101	735	143	25	24	22	8	79
OTEC	PE	90	103	ME	104	93	80	93	97	92	0	0	0	0	0	0	0

HODNOCEN: TR 5 / / 8 KT / / OS / / UT Výsledek:

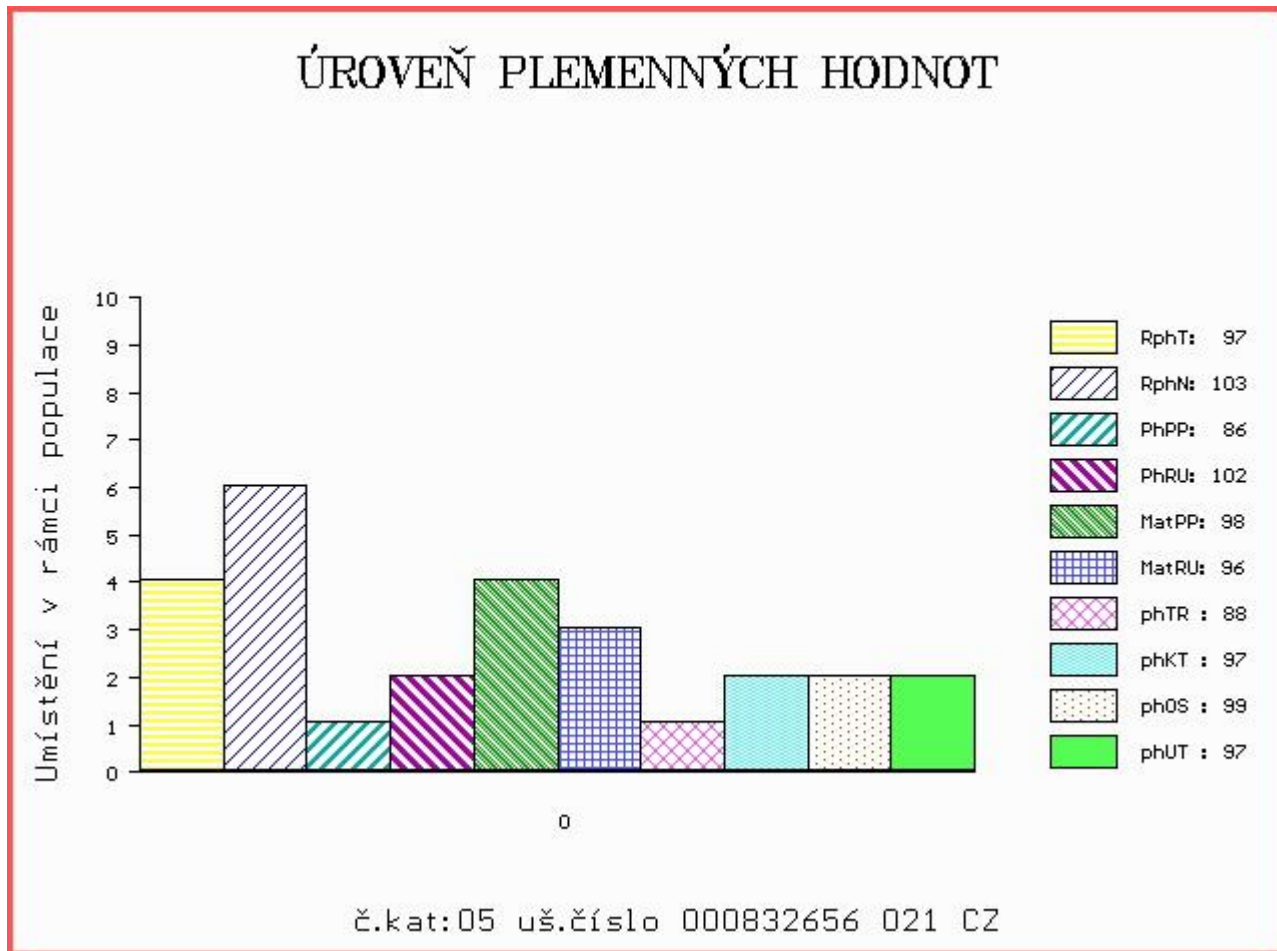

Číslo : 832658 021 CZ DIGGORY FL Číslo katalogu 6
 Dat.nar. : 18.11.2017 Plemeno : Y100 Limousine
 Chovatel : Farma Limousin s.r.o.
 Majitel : Natural, spol s r.o.Hradištko

OOO ZLI 230 DAUPHIN 1988004715
 OO 277 961 OBJAT 1930299413
 MOO 1996004346 FR MELODIE 1996004346

OTEC ZLM 651 CORREZE 1932749881
 OMO 284 660 ROMEO 1930521996
 MO 1931939408 FR VEDETTE 1931939408
 MMO 1931139171 FR SEDUCTRICE 1931139171

OOM 262 335 TURBOT 1931148681
 OM 285 132 DALLAS 3566422660
 MOM 3598011531 FR OPALE 3598011531

MA 2424373442 FR /2 ot INSCRITE 2424373442
 OMM 285 131 ALBAN 5703525244
 MM 2424438658 FR DIEPPE 2424438658
 MMM 2424412329 FR TEMPETE 2424412329

Vl.užit:nar: 45 kg ve 120d: 228 kg ve 210d: 335 kg v 365d: 494 kg / kříž: 131 cm
 Přírustek v testu : 1033 g / 99 přírustek od narození: 1157 g / 104 šourek 30 cm
 Věk při ZV 457 dní aktuálně k 26.01.19 hmotnost: 547 kg výška v kříži: 134 cm

PLEMENNÉ HODNOTY										LINEARNÍ HODNOCENÍ							
	pp	ru	pp	ru	TR	KT	OS	UT	Hmot	kříž	TR	KT	OS	UT	CE		
BÝK	PE	90	108	ME	98	90	96	103	105	102							
MATKA	PE	93	97	ME	98	92	94	95	96	95	735	147	26	21	22	8	77
OTEC	PE	91	111	ME	104	88	100	108	110	107	0	0	0	0	0	0	0

HODNOCEN: TR 5 / / 7 KT / / OS / / UT Výsledek:

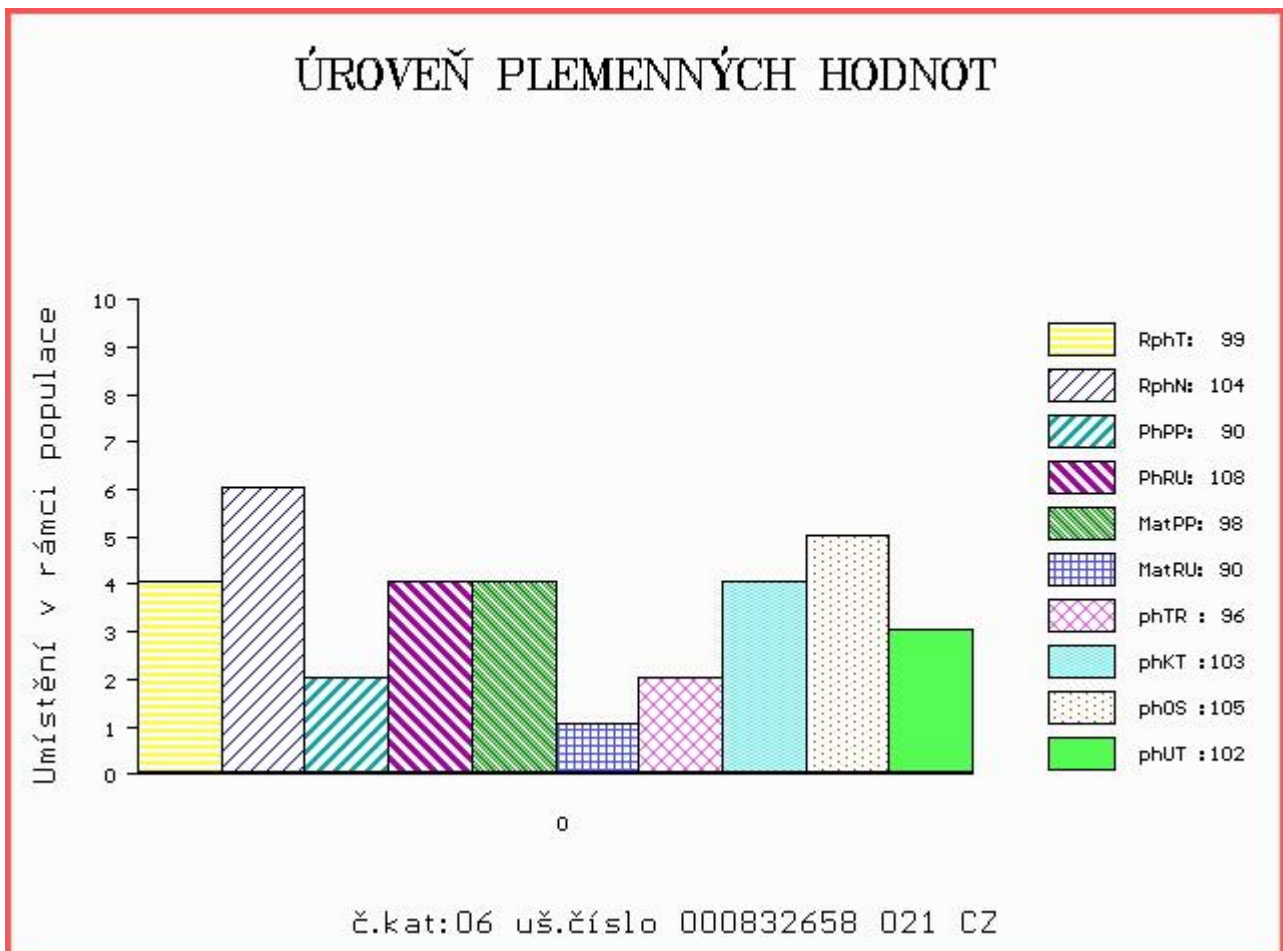

Číslo : 832661 021 CZ DIABLO FL Číslo katalogu 7
 Dat.nar. : 18.11.2017 Plemeno : Y100 Limousine
 Chovatel : Farma Limousin s.r.o.
 Majitel : Natural, spol s r.o.Hradištko

OOO 272 216 ATOUT 8703200910
 OO ZLI 918 EMILE 1933478607
 MOO 1932017816 FR ABSINTHE 1932017816

OTEC ZLM 633 AUGUSTIN MOF 391000768733021
 OMO ZLI 659 ULYS-MN 1524489896
 MO 1527081647 FR BALLADE 1527081647
 MMO 1524489925 FR ULTIMA 1524489925

OOM 262 335 TURBOT 1931148681
 OM 285 132 DALLAS 3566422660
 MOM 3598011531 FR OPALE 3598011531

MA 2424373472 FR /2 ot IVOIRE 2424373472
 OMM 285 136 UBELIX 2246741804
 MM 2424526244 FR BRIOCHE 2424526244
 MMM 2498028219 FR OFFRANDE 2498028219

Vl.užit:nar: 49 kg ve 120d: 202 kg ve 210d: 300 kg v 365d: 487 kg / kříž: 133 cm
 Přírustek v testu : 1508 g / 100 přírustek od narození: 1219 g / 106 šourek 38 cm
 Věk při ZV 457 dní aktuálně k 26.01.19 hmotnost: 578 kg výška v kříži: 135 cm

PLEMENNÉ HODNOTY										LINEARNÍ HODNOCENÍ						
	pp	ru	ME	pp	ru	TR	KT	OS	UT	Hmot	kříž	TR	KT	OS	UT	CE
BÝK	PE	88	101	ME	98	93	94	96	97	95						
MATKA	PE	91	94	ME	96	91	89	90	92	90	655 /	140	21	19	16	6 62
OTEC	PE	101	113	ME	102	93	112	109	108	108	621 /	138	25	18	18	6 67

HODNOCEN: TR 5 / / 7 KT / / OS / / UT Výsledek:

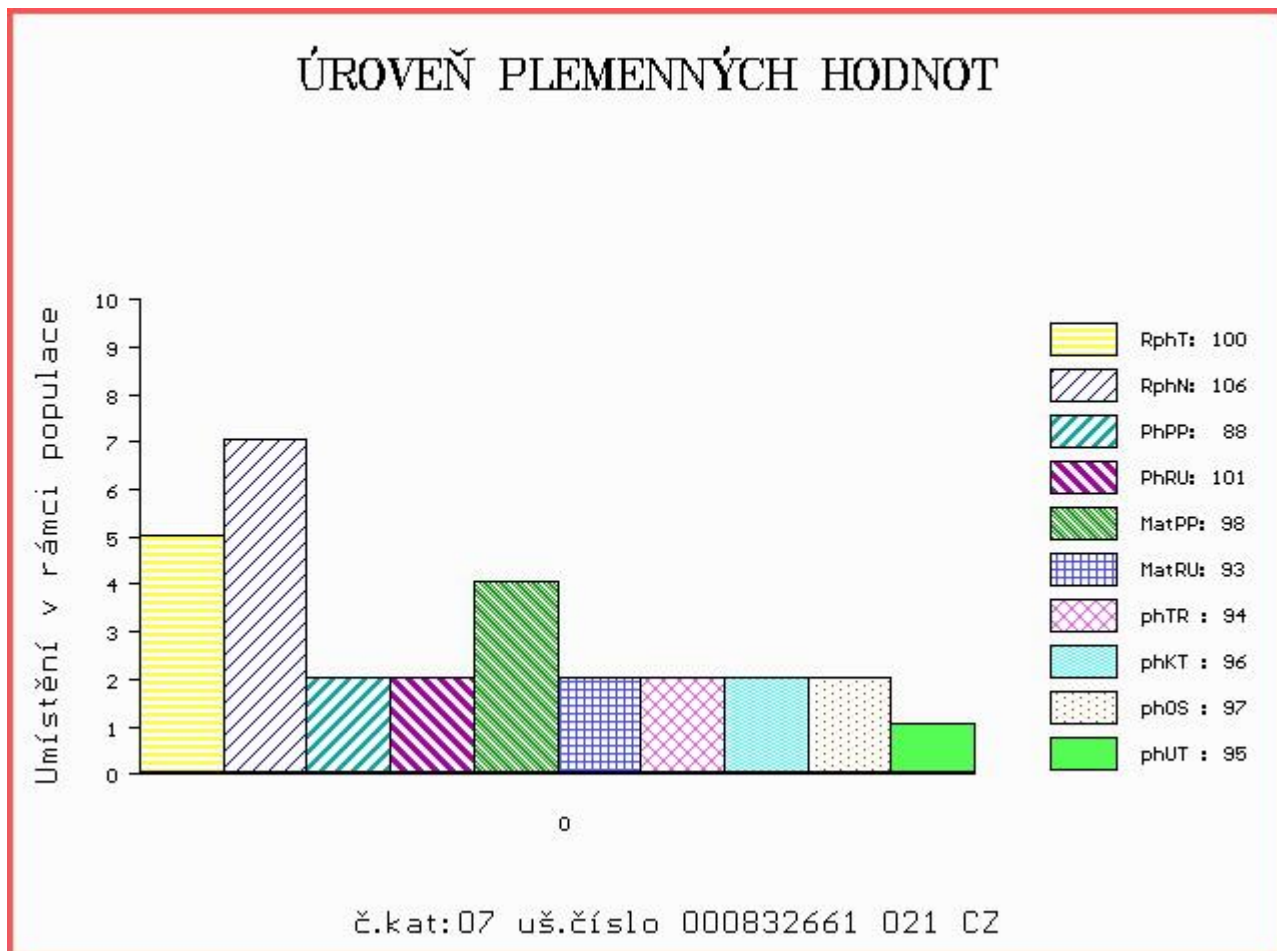

Číslo : **832662 021 CZ** DOBBY FL Číslo katalogu 8
 Dat.nar. : 18.11.2017 Plemeno : Y100 Limousine
 Chovatel : Farma Limousin s.r.o.
 Majitel : Natural, spol s r.o.Hradištko

OOO ZLI 534 BROUTARD 1526343584
 OO LIP 855 VIRTUEL MOF 391000710605021
 MOO 2307420311 FR BERTHE 2307420311

OTEC PLM 174 ANDREJ MOF 391000768720021
 OMO 269 545 TREBEAU 4803017065
 MO 4807007303 FR BAVAROISE 4807007303
 MMO 4820006913 FR PATCHE 4820006913

OOM 285 155 ULRICH 2246741783
 OM 285 165 GRIZOU 1609403774
 MOM 1609402365 FR PAINE 1609402365

MA 2255683193 FR /2 ot IPANEMA 2255683193
 OMM 272 665 TRESOR ED 1602800916
 MM 2255682558 FR AMALIA 2255682558
 MMM 2255682104 FR PORUGAISE 2255682104

Vl.užit:nar: 48 kg ve 120d: 220 kg ve 210d: 317 kg v 365d: 467 kg / kříž: 132 cm
 Přírustek v testu : 1466 g / 102 přírustek od narození: 1180 g / 103 šourek 36 cm
 Věk při ZV 457 dní aktuálně k 26.01.19 hmotnost: 560 kg výška v kříži: 134 cm

PLEMENNÉ HODNOTY										LINEARNÍ HODNOCENÍ							
	pp	ru	pp	ru	TR	KT	OS	UT	Hmot	kříž	TR	KT	OS	UT	CE		
BÝK	PE	74	101	ME	86	100	98	102	102	101							
MATKA	PE	80	99	ME	86	98	97	98	98	98	703	143	25	22	20	7	74
OTEC	PE	91	105	ME	100	99	103	106	104	104	618	137	23	18	17	6	64

HODNOCEN: TR 5 / / 6 KT / / OS / / UT Výsledek:

ÚROVEŇ PLEMENNÝCH HODNOT

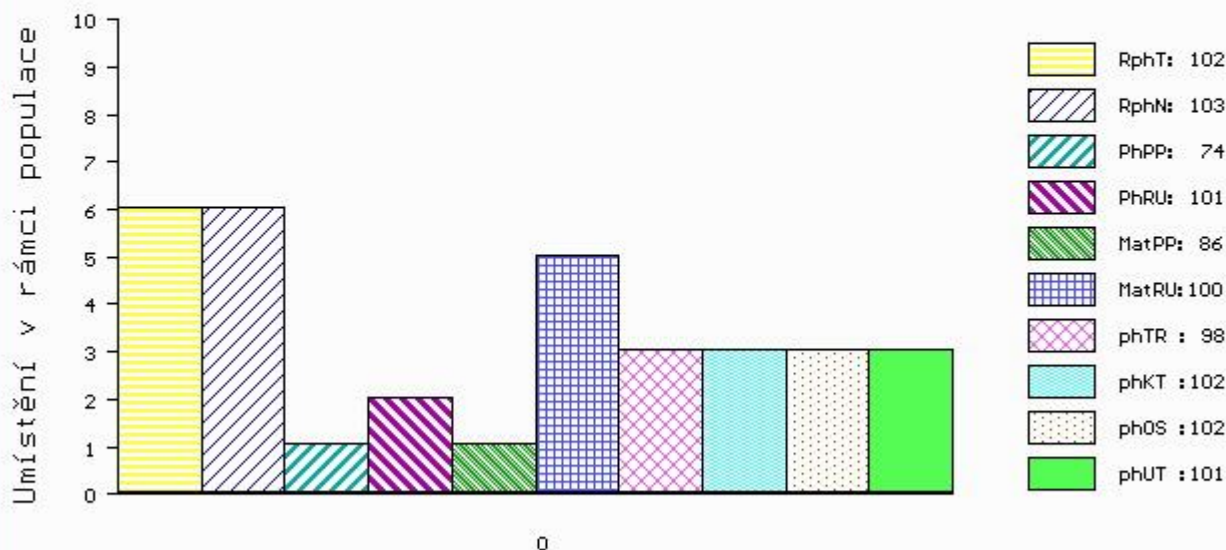

č.kat:08 uš.číslo 000832662 021 CZ

Číslo : 832663 021 CZ DARWIN FL Číslo katalogu 9
 Dat.nar. : 19.11.2017 Plemeno : Y100 Limousine
 Chovatel : Farma Limousin s.r.o.
 Majitel : Natural, spol s r.o.Hradištko

OOO 272 216 ATOUT 8703200910
 OO ZLI 918 EMILE 1933478607
 MOO 1932017816 FR ABSINTHE 1932017816

OTEC ZLM 633 AUGUSTIN MOF 391000768733021
 OMO ZLI 659 ULYS-MN 1524489896
 MO 1527081647 FR BALLADE 1527081647
 MMO 1524489925 FR ULTIMA 1524489925

OOM 000 TRICOT MN 1931109213
 OM 285 193 EMIR 1933383507
 MOM 1931722548 FR VIOLETTE 1931722548

MA 1937179330 FR /2 ot INDIENNE 1937179330
 OMM 285 198 CAPITAINE 1932654672
 MM 1934269130 FR FAIENCE 1934269130
 MMM 1932024540 FR AHITIENNE 1932024540

Vl.užit:nar: 45 kg ve 120d: 223 kg ve 210d: 329 kg v 365d: 565 kg / kříž: 137 cm
 Přírustek v testu : 1833 g / 102 přírustek od narození: 1420 g / 109 šourek 33 cm
 Věk při ZV 456 dní aktuálně k 26.01.19 hmotnost: 660 kg výška v kříži: 139 cm

PLEMENNÉ HODNOTY										LINEARNÍ HODNOCENÍ					
	pp	ru	pp	ru	TR	KT	OS	UT	Hmot	kříž	TR	KT	OS	UT	CE
BÝK	PE 106	111	ME 106	90	108	110	109	109							
MATKA	PE 101	99	ME 108	95	99	100	99	99	705	141	23	21	19	7	70
OTEC	PE 101	113	ME 102	93	112	109	108	108	621	138	25	18	18	6	67

HODNOCEN: TR 7 / /10 KT / / OS / / UT Výsledek:

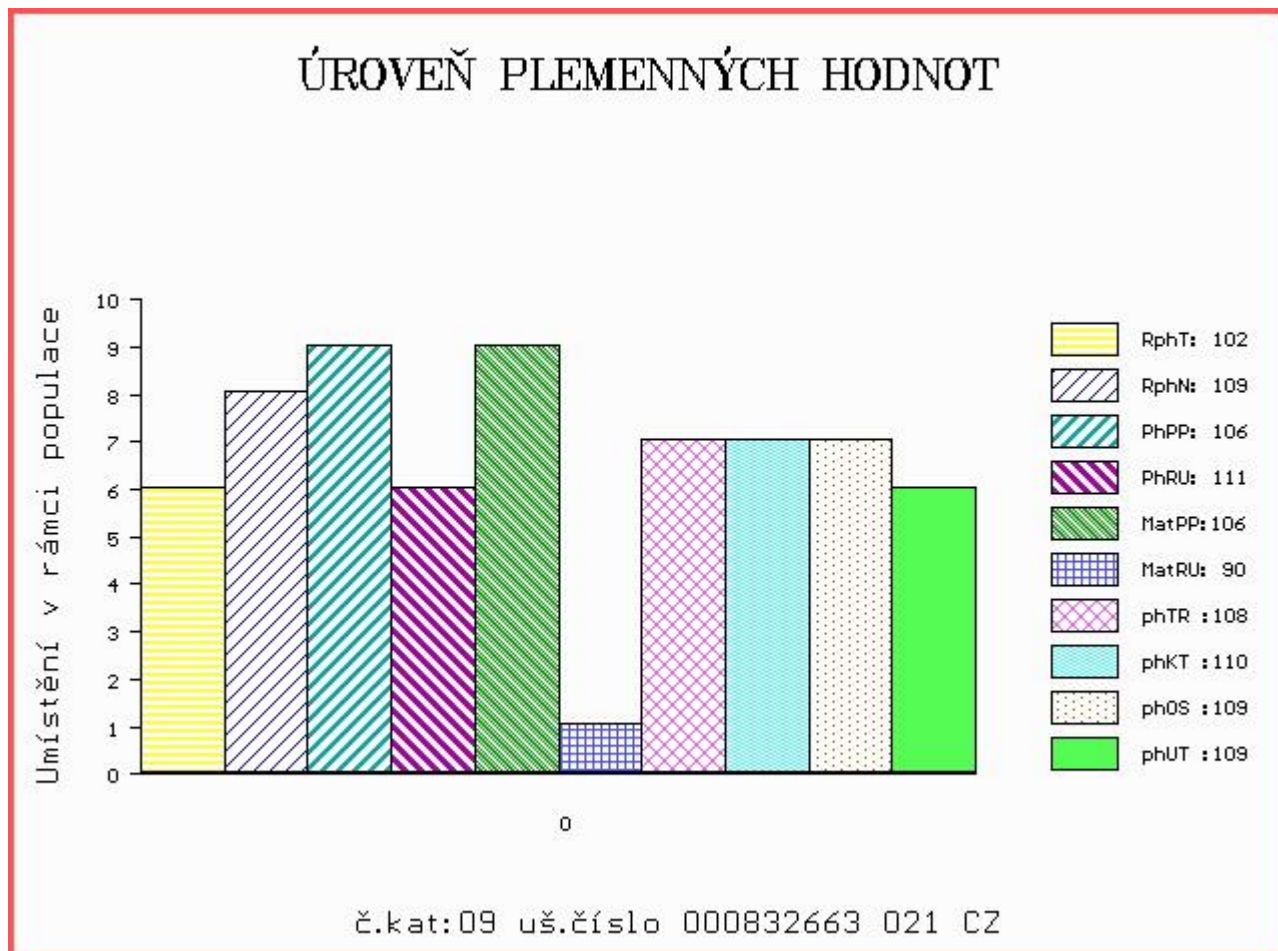

Číslo : 832666 021 CZ DEVON FL Číslo katalogu 10
 Dat.nar. : 19.11.2017 Plemeno : Y100 Limousine
 Chovatel : Farma Limousin s.r.o.
 Majitel : Natural, spol s r.o.Hradištko

OOO 272 216 ATOUT 8703200910
 OO ZLI 918 EMILE 1933478607
 MOO 1932017816 FR ABSINTHE 1932017816

OTEC ZLM 633 AUGUSTIN MOF 391000768733021
 OMO ZLI 659 ULYS-MN 1524489896
 MO 1527081647 FR BALLADE 1527081647
 MMO 1524489925 FR ULTIMA 1524489925

OOM 000 MORPHEE 1597007337
 OM 270 296 RINTINTIN 1521046750
 MOM 1596100905 FR MESANGE 1596100905

MA 3615374226 FR /2 ot IMOEN 3615374226
 OMM 285 156 TURIN 1523113024
 MM 3615371030 FR GARGOTE 3615371030
 MMM 1627496818 FR UREE 1627496818

Vl.užit:nar: 42 kg ve 120d: 220 kg ve 210d: 346 kg v 365d: 527 kg / kříž: 137 cm
 Přírustek v testu : 1566 g / 103 přírustek od narození: 1381 g / 113 šourek 35 cm
 Věk při ZV 456 dní aktuálně k 26.01.19 hmotnost: 640 kg výška v kříži: 140 cm

PLEMENNÉ HODNOTY										LINEARNÍ HODNOCENÍ							
	pp	ru	pp	ru	TR	KT	OS	UT	Hmot	kříž	TR	KT	OS	UT	CE		
BÝK	PE	108	113	ME	103	92	117	110	106	108							
MATKA	PE	99	98	ME	106	96	108	104	101	103	756	148	27	23	21	8	79
OTEC	PE	101	113	ME	102	93	112	109	108	108	621	138	25	18	18	6	67

HODNOCEN: TR 8 / / 9 KT / / OS / / UT Výsledek:

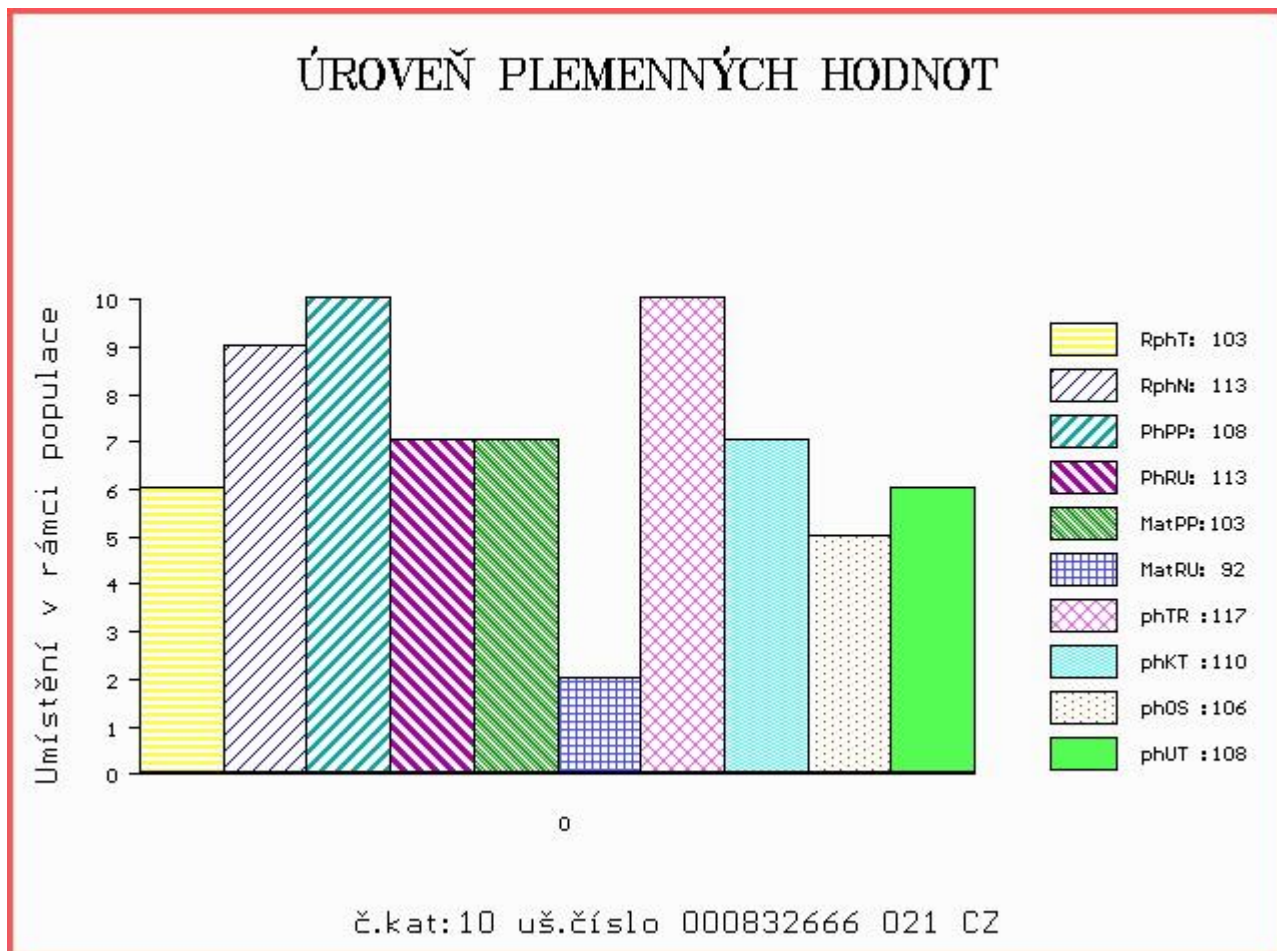

Číslo : **847950 021 CZ** DERIL FL Číslo katalogu 11
 Dat.nar. : 20.11.2017 Plemeno : Y100 Limousine
 Chovatel : Farma Limousin s.r.o.
 Majitel : Natural, spol s r.o.Hradištko

OOO ZLI 230 DAUPHIN 1988004715
 OO 277 961 OBJAT 1930299413
 MOO 1996004346 FR MELODIE 1996004346

Otec ZLM 651 CORREZE 1932749881
 OMO 284 660 ROMEO 1930521996
 MO 1931939408 FR VEDETTE 1931939408
 MMO 1931139171 FR SEDUCTRICE 1931139171

OOM 285 254 NAPOLEON 3697001588
 OM 285 150 ULTRABO MN 3615044712
 MOM 3697004505 FR NEBULEUSE 3697004505

MA 2246742641 FR /2 ot IDOLE TD 2246742641
 OMM 285 151 CHOC 2308904944
 MM 2246742380 FR FRISETTE TD 2246742380
 MMM 2246742064 FR COMETTE 2246742064

Vl.užit:nar: 47 kg ve 120d: 202 kg ve 210d: 289 kg v 365d: 453 kg / kříž: 133 cm
 Přírustek v testu : 1500 g / 98 přírustek od narození: 1141 g / 103 šourek 33 cm
 Věk při ZV 455 dní aktuálně k 26.01.19 hmotnost: 540 kg výška v kříži: 137 cm

PLEMENNÉ HODNOTY										LINEARNÍ HODNOCENÍ							
	pp	ru	pp	ru	TR	KT	OS	UT	Hmot	kříž	TR	KT	OS	UT	CE		
BÝK	PE	87	98	ME	98	94	93	98	99	96							
MATKA	PE	93	99	ME	96	93	95	94	94	93	762	150	28	20	17	6	71
Otec	PE	91	111	ME	104	88	100	108	110	107	0	0	0	0	0	0	0

HODNOCEN: TR 6 / / 5 KT / / OS / / UT Výsledek:

ÚROVEŇ PLEMENNÝCH HODNOT

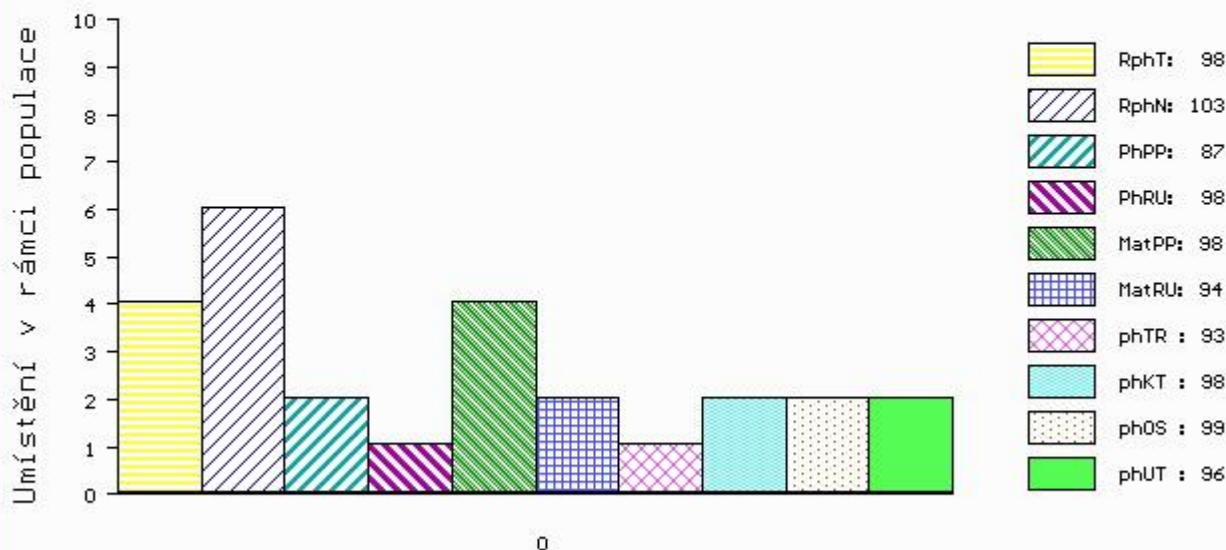

č.kat:11 uš.číslo 000847950 021 CZ

Číslo : **847954 021 CZ** DONOVAN FL Číslo katalogu 12
 Dat.nar. : 20.11.2017 Plemeno : Y100 Limousine
 Chovatel : Farma Limousin s.r.o.
 Majitel : Natural, spol s r.o.Hradištko

OOO 272 216 ATOUT 8703200910
 OO ZLI 918 EMILE 1933478607
 MOO 1932017816 FR ABSINTHE 1932017816

OTEC ZLM 633 AUGUSTIN MOF 391000768733021
 OMO ZLI 659 ULYS-MN 1524489896
 MO 1527081647 FR BALLADE 1527081647
 MMO 1524489925 FR ULTIMA 1524489925

OOM 000 CALIGULA 1627497100
 OM 285 187 EXPRESS 2350626544
 MOM 2303337964 FR TULIPE 2303337964

MA 7272351021 FR /2 ot IBI 7272351021
 OMM 285 186 AVENIR 2424485327
 MM 7272350486 FR DEPRIME 7272350486
 MMM 7272350188 FR BROUM 7272350188

Vl.užit:nar: 44 kg ve 120d: 221 kg ve 210d: 330 kg v 365d: 531 kg / kříž: 136 cm
 Přírustek v testu : 1583 g / 103 přírustek od narození: 1352 g / 111 šourek 41 cm
 Věk při ZV 455 dní aktuálně k 26.01.19 hmotnost: 628 kg výška v kříži: 140 cm

PLEMENNÉ HODNOTY										LINEARNÍ HODNOCENÍ							
	pp	ru	ME	pp	ru	TR	KT	OS	UT	Hmot	kříž	TR	KT	OS	UT	CE	
BÝK	PE	95	109	ME	95	94	110	109	107	108							
MATKA	PE	92	102	ME	97	97	102	102	101	101	696	143	24	22	19	7	72
OTEC	PE	101	113	ME	102	93	112	109	108	108	621	138	25	18	18	6	67

HODNOCEN: TR 8 / / 9 KT / / OS / / UT Výsledek:

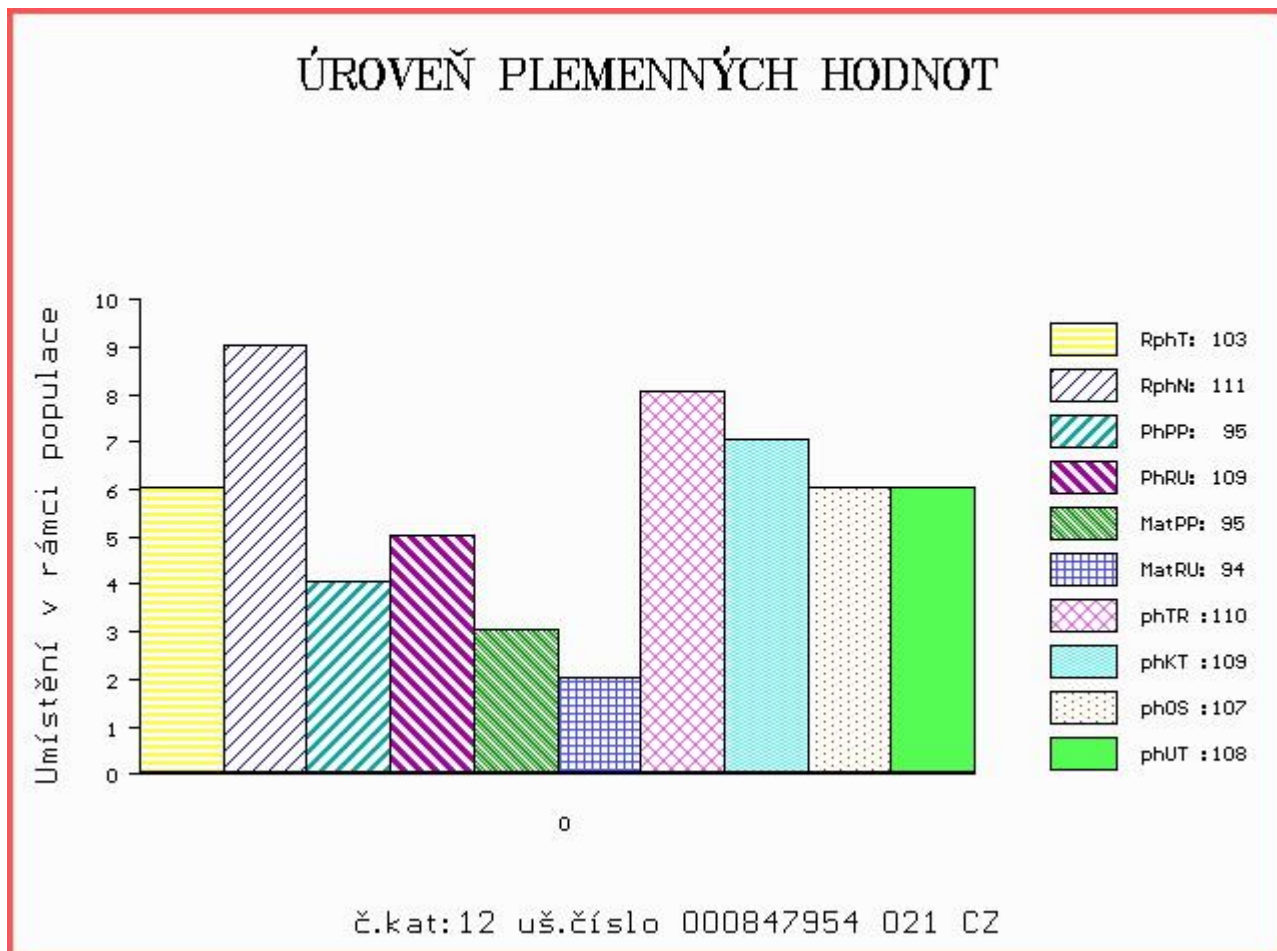

Číslo : 52025 034 CZ DOCENT ZE ŽDÁRA P Číslo katalogu 13
 Dat.nar. : 26.11.2017 Plemeno : Y100 Limousine
 Chovatel : Kouba Martin, Žďár
 Majitel : Kouba Martin, Žďár

OOO ZLI 803 WILODGE TONKA WEY02-002
 OO 280 437 WILODGE VANTASTIC WEY04-037
 MOO 2351224583 FR RAVENELLE 2351224583

OTEC ZLM 244 WILODGE FASTRAC WEY10-002
 OMO 280 439 SYMPA 4801006969
 MO 102932700035 UK HAZELHEAD ANNIE HGL05-007
 MMO 102932200009 UK HAZELHEAD SARAH HGL01-004

OOM 272 237 HERGEN P 03.478 67209
 OM ZLI 921 HINZ PP 05.347 27253
 MOM 579669189 DE NURIA P 05.796 69189

MA 478647 931 CZ /3 ot ET P 433000478647931
 OMM ZLI 511 OVACE MZLU 106000512987062
 MM 386258 931 CZ TEREZA Z OSTRÉHO 420000386258931
 MMM 222057 931 CZ NONA Z OSTRÉHO 253000222057931

Vl.užit:nar: 40 kg ve 120d: 248 kg ve 210d: 399 kg v 365d: 592 kg / kříž: 140 cm
 Přírůstek v testu : 1325 g / 92 přírůstek od narození: 1462 g / 95 šourek 37 cm
 Věk při ZV 449 dní aktuálně k 26.01.19 hmotnost: 663 kg výška v kříži: 144 cm

PLEMENNÉ HODNOTY						LINEARNÍ HODNOCENÍ											
	pp	ru	pp	ru	TR	KT	OS	UT	Hmot	kříž	TR	KT	OS	UT	CE		
BÝK	PE	78	133	ME	97	89	120	119	118	120							
MATKA	PE	79	123	ME	104	92	101	105	108	107	820	150	26	23	22	8	79
OTEC	PE	72	113	ME	90	99	111	113	112	114	0	0	0	0	0	0	0

HODNOCEN: TR 10 / /10 KT / / OS / / UT Výsledek:

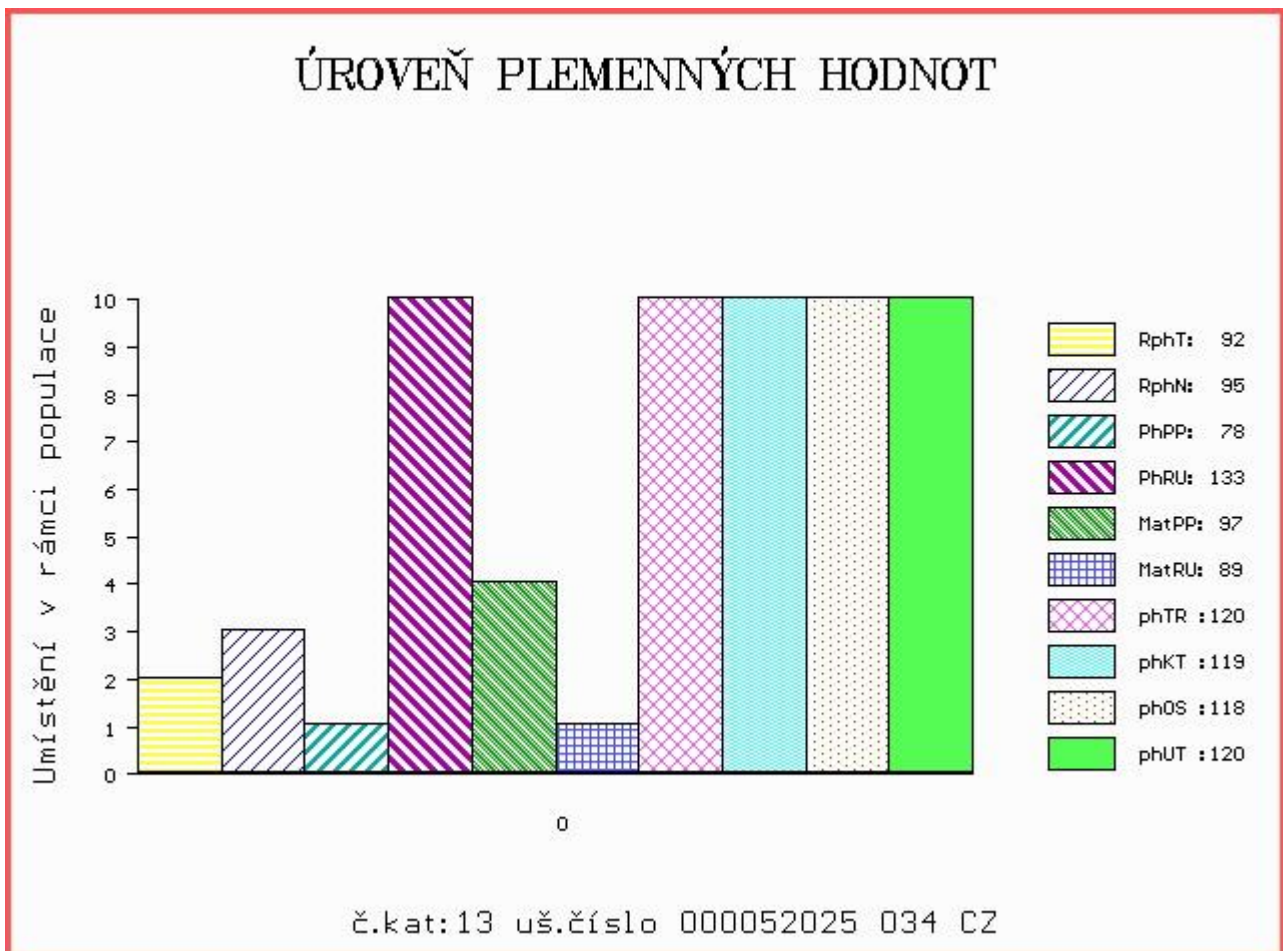

Číslo : 977341 031 CZ DAIMLER Z MOHUŘIC Číslo katalogu 14
 Dat.nar. : 27.11.2017 Plemeno : Y100 Limousine
 Chovatel : Vítů Jaroslav, Mohuřice
 Majitel : VIMA Trade + Natural, spol. s r.o.

OOO 264 759 CESARHENON 2287033854
 OO 272 512 PICARO 8728720290
 MOO 8790001139 FR FANFARE 8790001139

OTEC ZLI 926 ULTIME RI 0800523425
 OMO 272 513 GUERRIER 0891007627
 MO 896010514 FR MEUSE 0896010514
 MMO 890009074 FR FLORENTINE 0890009074

OOM 267 694 CASSIS 4088028055
 OM ZLI 490 REMIX 1717626948
 MOM 1797002235 FR NOUGATINE 1797002235

MA 284518 921 CZ /4 ot UPETTE MOF 391000284518921
 OMM 271 251 UGO 1931398780
 MM 8709311 324 FR CHOUPETTE 8709311324
 MMM 8709311024 FR AMBRE 8709311024

Vl.užit:nar: 43 kg ve 120d: 194 kg ve 210d: 320 kg v 365d: 575 kg / kříž: 138 cm
 Přírůstek v testu : 1408 g / 98 přírůstek od narození: 1414 g / 99 šourek 36 cm
 Věk při ZV 448 dní aktuálně k 26.01.19 hmotnost: 644 kg výška v kříži: 142 cm

PLEMENNÉ HODNOTY										LINEARNÍ HODNOCENÍ							
	pp	ru	pp	ru	TR	KT	OS	UT	Hmot	kříž	TR	KT	OS	UT	CE		
BÝK	PE	94	105	ME	96	101	111	107	105	108							
MATKA	PE	96	89	ME	90	120	90	89	90	89	666	142	21	21	19	7	68
OTEC	PE	78	123	ME	107	81	109	112	111	114	0	0	0	0	0	0	0

HODNOCEN: TR 9 / /10 KT / / OS / / UT Výsledek:

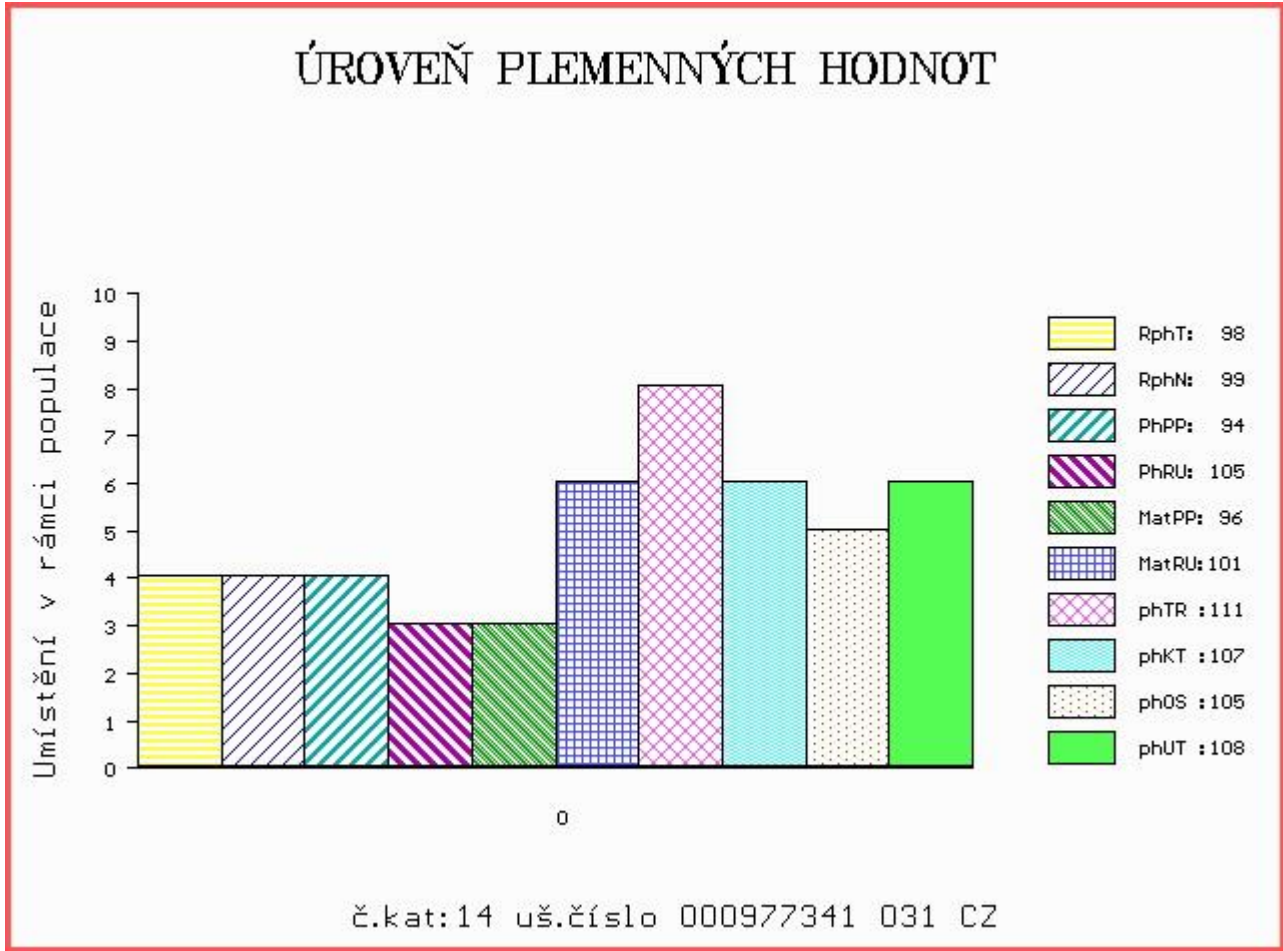

Číslo : 794412 053 CZ DUNKER Z KALIŠTĚ P Číslo katalogu 15
 Dat.nar. : 14.12.2017 Plemeno : Y100 Limousine
 Chovatel : Farma Kaliště s.r.o.Č.Libchavy
 Majitel : Farma Kaliště s.r.o.Č.Libchavy

OOO 281 256 BABOUIN 1986002441
 OO 281 254 FIDELE P 2311392092
 MOO 2308994683 FR DORAPEY P 2308994683

Otec ZLM 400 IMBATTABLE PP 4242120209
 OMO ZLI 940 CLOVIS P 2308914479
 MO 4241712146 FR FABULEUSE P 4241712146
 MMO 2306901240 FR ATTALI 2306901240

OOM 271 361 ADROIT 1932017859
 OM ZLI 888 EUPLUS 2309430066
 MOM 2395525421 FR VANINA 2305525421

MA 293026 953 CZ /4 ot DAJKA Z KALIŠTĚ 031000293026953
 OMM ZLI 294 LOUXOR 1995010819
 MM 33177 953 CZ DAJANA Z KALIŠTĚ 031000033177953
 MMM 113048 511 CZ DRAHANA Z KALIŠTĚ 031000113048511

Vl.užit:nar: 44 kg ve 120d: 189 kg ve 210d: 306 kg v 365d: 583 kg / kříž: 137 cm
 Přírůstek v testu : 1741 g / 106 přírůstek od narození: 1473 g / 100 šourek 39 cm
 Věk při ZV 431 dní aktuálně k 26.01.19 hmotnost: 645 kg výška v kříži: 140 cm

PLEMENNÉ HODNOTY										LINEARNÍ HODNOCENÍ						
	pp	ru	pp	ru	TR	KT	OS	UT	Hmot	kříž	TR	KT	OS	UT	CE	
BÝK	PE 98	107	ME 99	99	100	97	95	97								
MATKA	PE 85	114	ME 104	105	109	105	102	105	832	/ 146	27	22	22	8	79	
Otec	PE 112	97	ME 95	95	89	91	92	92	517	/ 134	18	19	18	6	61	

HODNOCEN: TR 9 / /10 KT / / OS / / UT Výsledek:

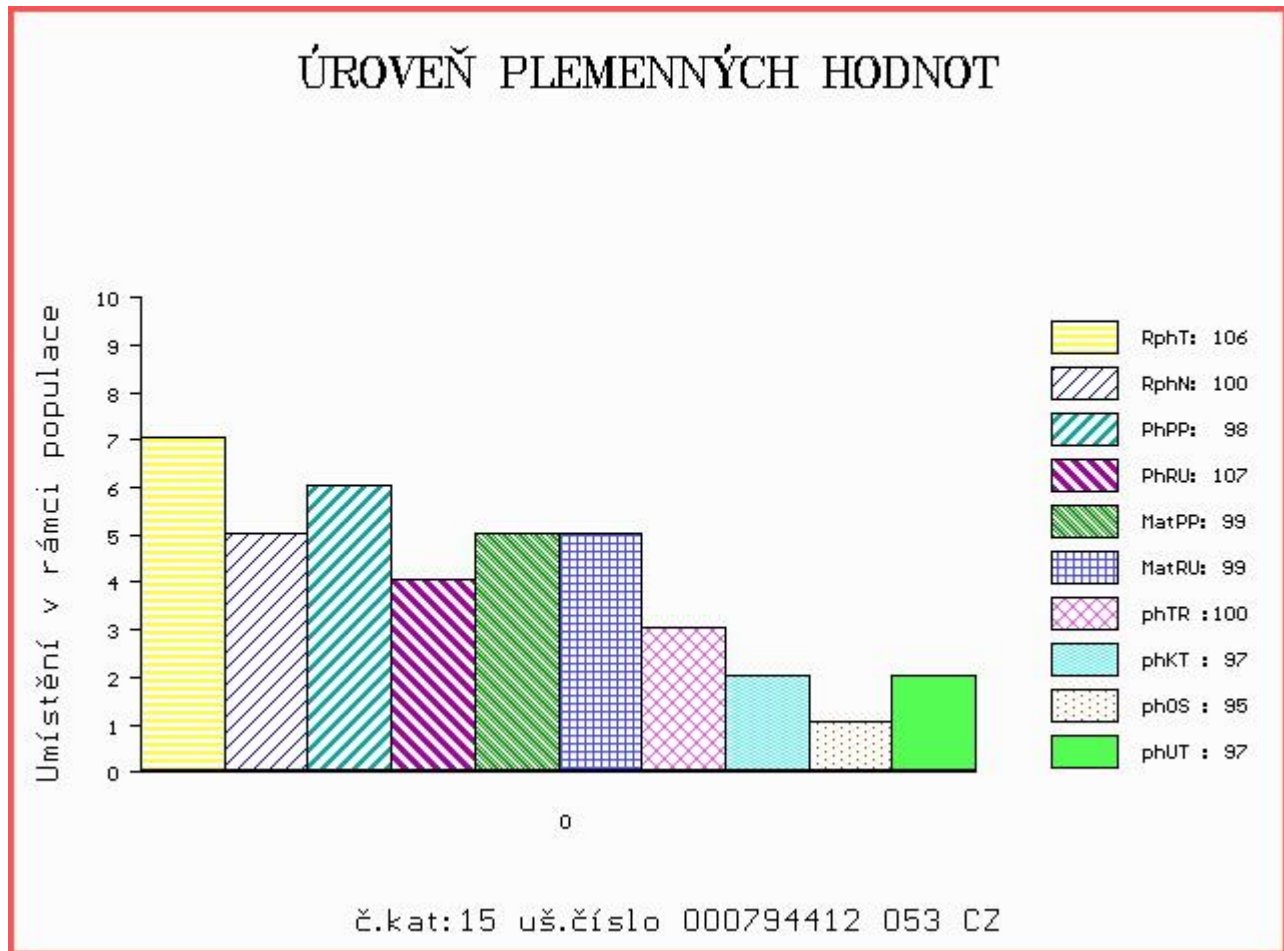

Číslo : **847963 021 CZ** **DAG FL** Číslo katalogu 16
 |Dat.nar. : 18.12.2017 Plemeno : Y100 Limousine
 |Chovatel : Farma Limousin s.r.o.
 |Majitel : Natural, spol s r.o.Hradištko

OOO ZLI 534 BROUTARD 1526343584
 OO LIP 855 VIRTUEL MOF 391000710605021
 MOO 2307420311 FR BERTHE 2307420311

OTEC PLM 174 ANDREJ MOF 391000768720021
 OMO 269 545 TREBEAU 4803017065
 MO 4807007303 FR BAVAROISE 4807007303
 MMO 4820006913 FR PATCHE 4820006913

OOM 000 BISCOTO 3615087941
 OM 285 175 GOELAND 3615402990
 MOM 3615043978 FR TUBEREUSE 3615043978

MA 2314872015 FR /2 ot INDRA 2314872015
 OMM 285 176 CACHOU 2308928713
 MM 2350861490 FR FAVIE 2350861490
 MMM 2303376222 FR TAVIE 2303376222

|Vl.užit:nar: **45** kg ve 120d: **216** kg ve 210d: **309** kg v 365d: **538** kg / kříž: **132** cm |
 |Přírůstek v testu : **1608 g / 101** přírůstek od narození: **1292 g / 103** šourek **34** cm |
 |Věk při ZV **427** dní aktuálně k 26.01.19 hmotnost: **567** kg výška v kříži: **134** cm |

PLEMENNÉ HODNOTY										LINEARNÍ HODNOCENÍ						
	pp	ru	ME	pp	ru	TR	KT	OS	UT	Hmot	kříž	TR	KT	OS	UT	CE
BÝK	PE	89	103	ME	95	97	93	90	91	90						
MATKA	PE	92	101	ME	98	95	93	90	91	90	735	/ 145	25	21	19	7 72
OTEC	PE	91	105	ME	100	99	103	106	104	104	618	/ 137	23	18	17	6 64

|HODNOCEN: TR 6 / / 9 KT / / OS / / UT Výsledek:

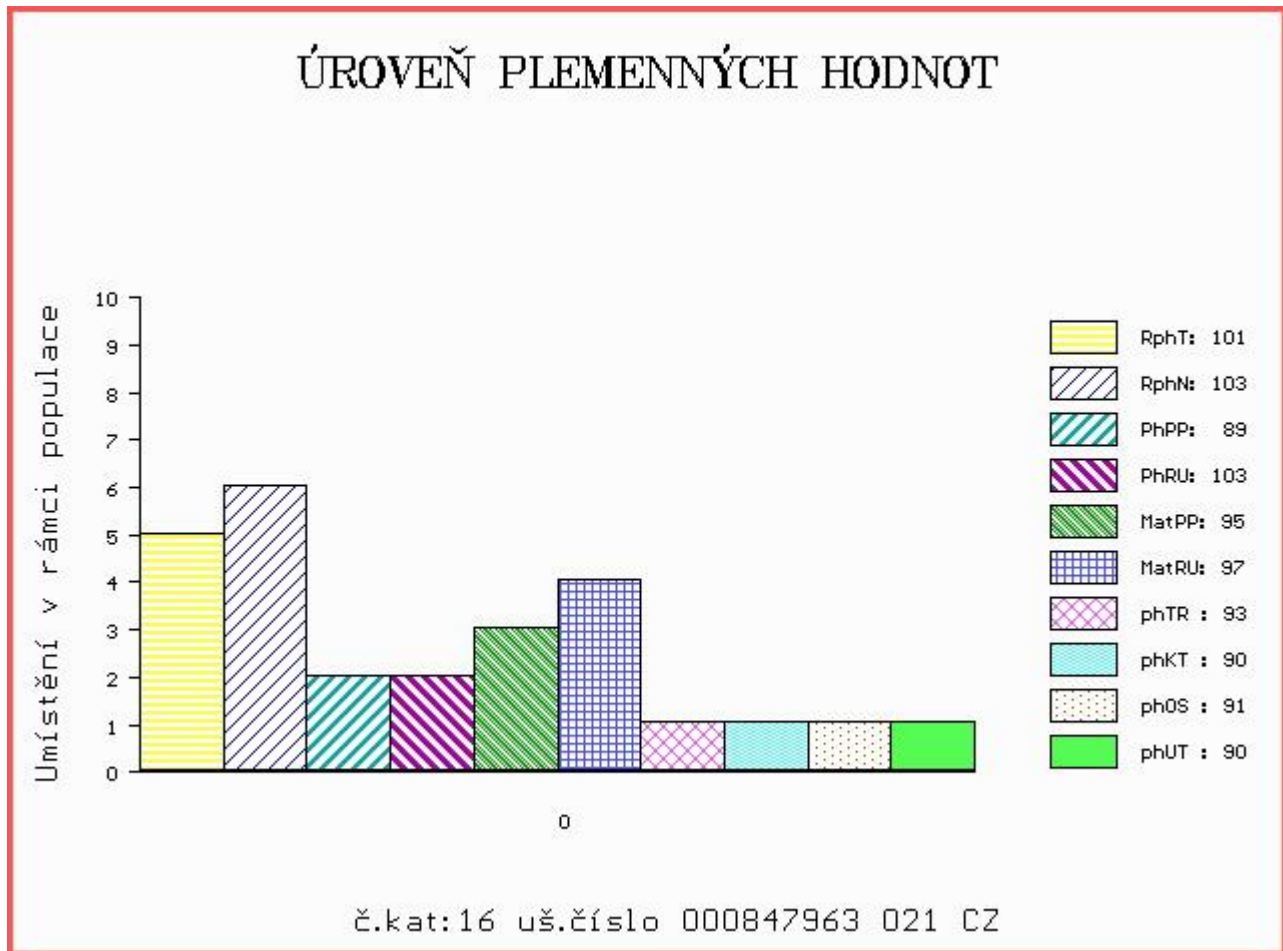

Číslo : 847964 021 CZ DICKENS FL Číslo katalogu 17
 Dat.nar. : 19.12.2017 Plemeno : Y100 Limousine
 Chovatel : Farma Limousin s.r.o.
 Majitel : Natural, spol s r.o.Hradištko

OOO ZLI 534 BROUTARD 1526343584
 OO LIP 855 VIRTUEL MOF 391000710605021
 MOO 2307420311 FR BERTHE 2307420311

OTEC PLM 174 ANDREJ MOF 391000768720021
 OMO 269 545 TREBEAU 4803017065
 MO 4807007303 FR BAVAROISE 4807007303
 MMO 4820006913 FR PATCHE 4820006913

OOM ZLI 400 NEUF 2297004114
 OM 285 135 BEL ORIENT 2424526210
 MOM 2424430026 FR REZA 2424430026

MA 2424373480 FR /2 ot IDEALE 2424373480
 OMM 285 134 PARBLEU 1634777165
 MM 2424529758 FR ECUME 2424529758
 MMM 2424415330 FR ABEILLE 2424415330

Vl.užit:nar: 47 kg ve 120d: 208 kg ve 210d: 292 kg v 365d: 512 kg / kříž: 133 cm
 Přírustek v testu : 1716 g / 102 přírustek od narození: 1290 g / 98 šourek 35 cm
 Věk při ZV 426 dní aktuálně k 26.01.19 hmotnost: 567 kg výška v kříži: 133 cm

PLEMENNÉ HODNOTY										LINEARNÍ HODNOCENÍ						
	pp	ru	ME	pp	ru	TR	KT	OS	UT	Hmot	kříž	TR	KT	OS	UT	CE
BÝK	PE	98	98	ME	106	100	86	89	90	88						
MATKA	PE	99	98	ME	105	101	89	89	89	89	676	141	22	20	19	7
OTEC	PE	91	105	ME	100	99	103	106	104	104	618	137	23	18	17	6

HODNOCEN: TR 5 / / 8 KT / / OS / / UT Výsledek:

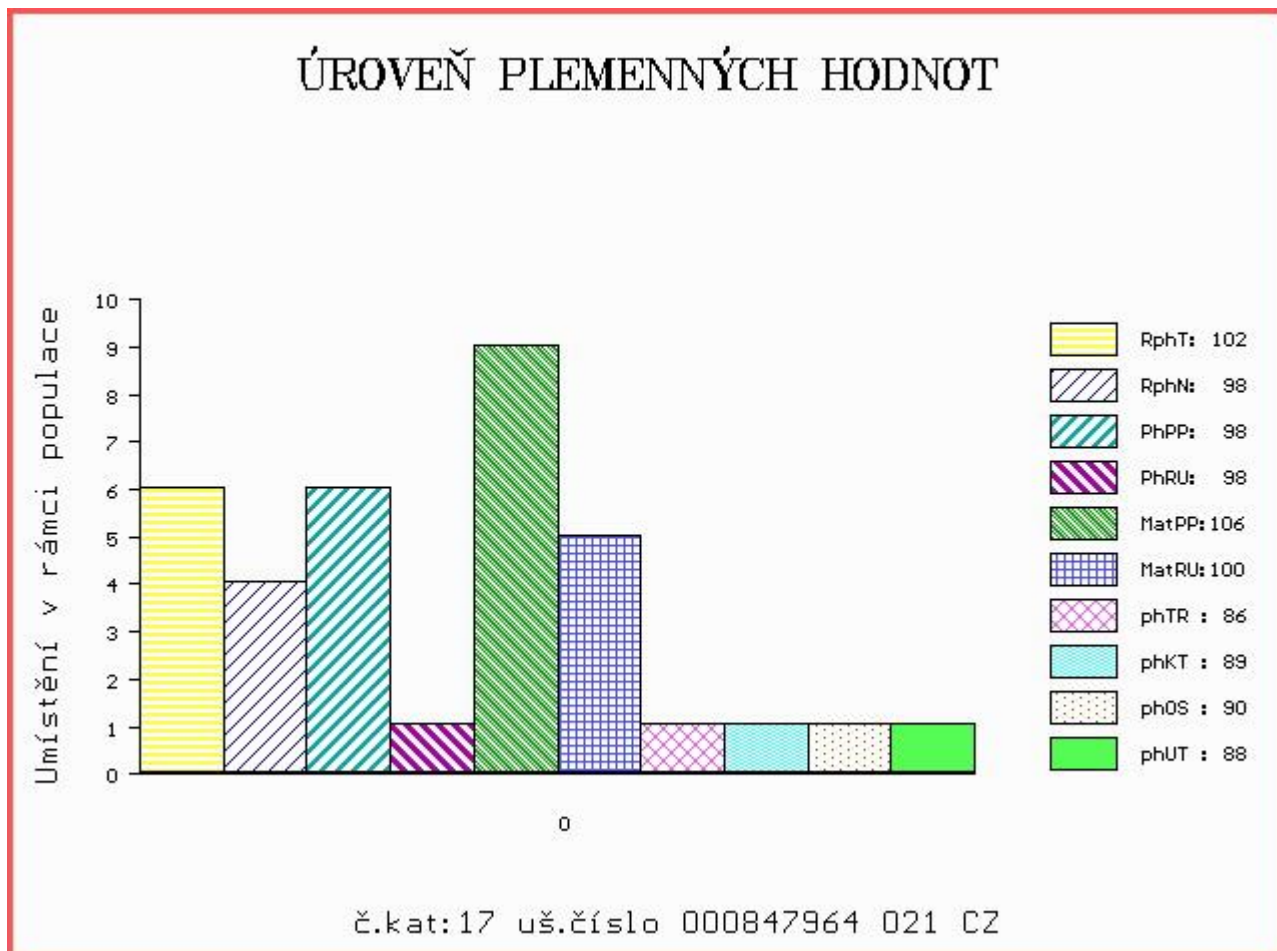

Číslo : 794416 053 CZ DIADEN Z KALIŠTĚ P Číslo katalogu 18
 Dat.nar. : 27.12.2017 Plemeno : Y100 Limousine
 Chovatel : Farma Kaliště s.r.o.Č.Libchavy
 Majitel : Farma Kaliště s.r.o.Č.Libchavy

OOO 285 887 INDEX PP 09.867 41087
 OO 285 886 ILTIS PP 09.874 16619
 MOO 935313663 DE VRONI V 09.353 13663

Otec ZLM 885 ISTRÁ PP 09.881 48088
 OMO 285 888 MONZA P 09.864 52282
 MO 987138035 DE FICHTE P 09.871 38035
 MMO 986452254 DE FLINTE P 09.864 52254

OOM 271 361 ADROIT 1932017859
 OM ZLI 888 EUPLUS 2309430066
 MOM 2395525421 FR VANINA 2305525421

MA 342987 953 CZ /1 ot PAKULE Z KALIŠTĚ 031000342987953
 OMM ZLI 437 MOZART Z CUNKOVA ET 253000156381031
 MM 167503 953 CZ PERLIČKA Z KALIŠTĚ 031000167503953
 MMM 33176 953 CZ PAVLÍNA Z KALIŠTĚ 031000033176953

Vl.užit:nar: 43 kg ve 120d: 173 kg ve 210d: 294 kg v 365d: 526 kg / kříž: 133 cm
 Přírůstek v testu : 1391 g / 101 přírůstek od narození: 1291 g / 101 šourek 33 cm
 Věk při ZV 418 dní aktuálně k 26.01.19 hmotnost: 553 kg výška v kříži: 136 cm

PLEMENNÉ HODNOTY						LINEARNÍ HODNOCENÍ											
	pp	ru	pp	ru	TR	KT	OS	UT	Hmot	kříž	TR	KT	OS	UT	CE		
BÝK	PE	95	108	ME	100	102	97	101	101	101							
MATKA	PE	91	114	ME	112	98	118	111	107	111	715	140	24	20	19	7	70
Otec	PE	101	104	ME	86	103	98	107	109	108	660	140	23	22	23	8	76

HODNOCEN: TR 7 / / 9 KT / / OS / / UT Výsledek:

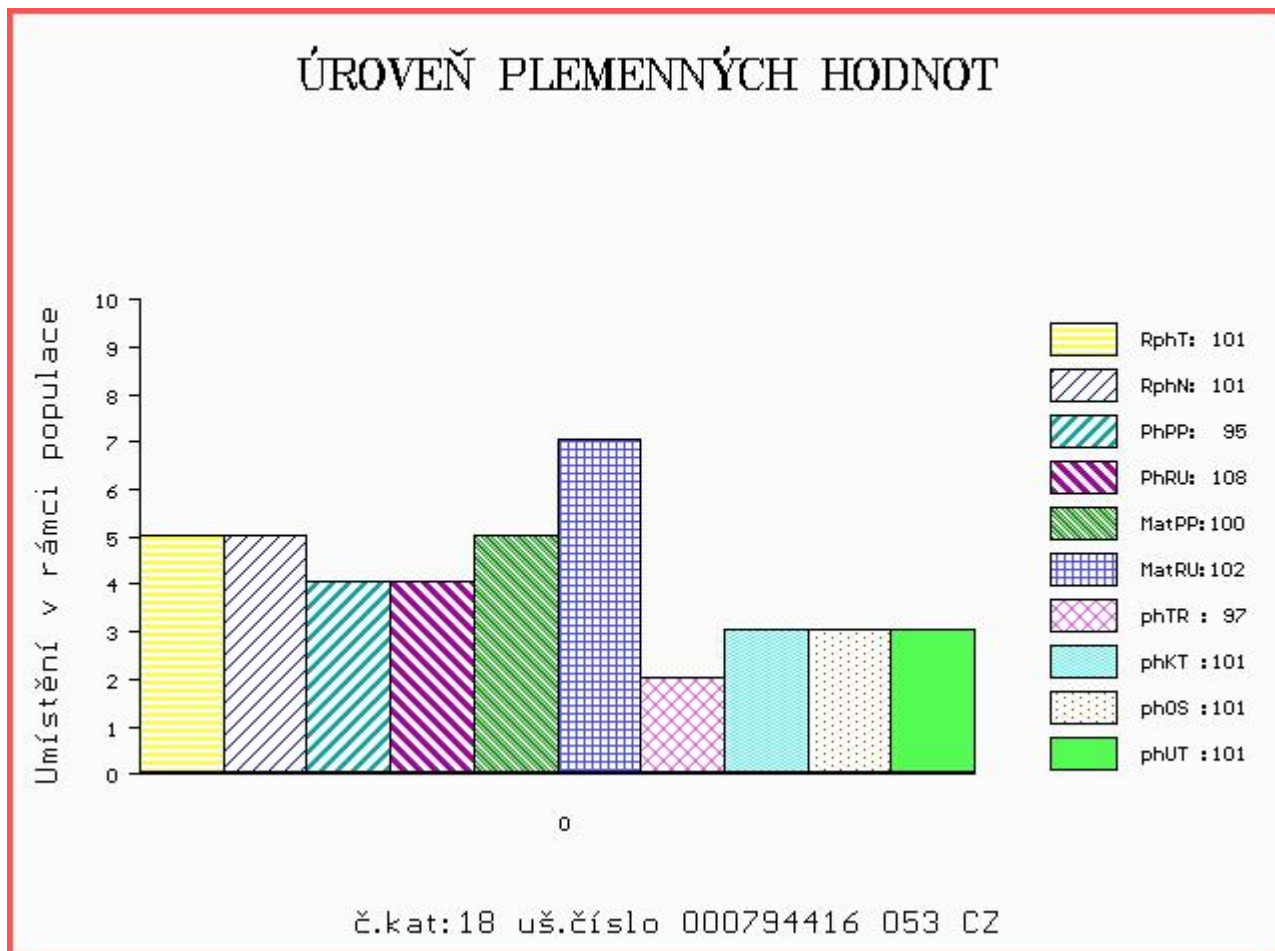

Číslo : 794417 053 CZ DOLFI Z KALIŠTĚ P Číslo katalogu 19
 Dat.nar. : 27.12.2017 Plemeno : Y100 Limousine
 Chovatel : Farma Kaliště s.r.o.Č.Libchavy
 Majitel : Farma Kaliště s.r.o.Č.Libchavy

OOO 281 256 BABOUIN 1986002441
 OO 281 254 FIDELE P 2311392092
 MOO 2308994683 FR DORAPEY P 2308994683

Otec ZLM 400 IMBATTABLE PP 4242120209
 OMO ZLI 940 CLOVIS P 2308914479
 MO 4241712146 FR FABULEUSE P 4241712146
 MMO 2306901240 FR ATTALI 2306901240

OOM 271 692 BAGOU BF 1932299494
 OM ZLI 824 ENZO P 1933472074
 MOM 1932639586 FR CIDONIE 1932639586

MA 293024 953 CZ /4 ot HALENKA Z KALIŠTĚ 031000293024953
 OMM ZLI 370 MERIDIEN 8796002929
 MM 121114 953 CZ HARMONIE Z KALIŠTĚ 031000121114953
 MMM 139231 511 CZ HEDVIKA Z KALIŠTĚ 031000139231511

Vl.užit:nar: 46 kg ve 120d: 214 kg ve 210d: 312 kg v 365d: 590 kg / kříž: 136 cm
 Přírůstek v testu : 1775 g / 107 přírůstek od narození: 1481 g / 103 šourek 39 cm
 Věk při ZV 418 dní aktuálně k 26.01.19 hmotnost: 631 kg výška v kříži: 137 cm

PLEMENNÉ HODNOTY										LINEARNÍ HODNOCENÍ							
	pp	ru	pp	ru	TR	KT	OS	UT	Hmot	kříž	TR	KT	OS	UT	CE		
BÝK	PE	100	116	ME	97	91	105	102	100	102							
MATKA	PE	93	124	ME	94	93	114	109	107	109	840	143	24	19	18	7	68
Otec	PE	112	97	ME	95	95	89	91	92	92	517	134	18	19	18	6	61

HODNOCEN: TR 8 / /10 KT / / OS / / UT Výsledek:

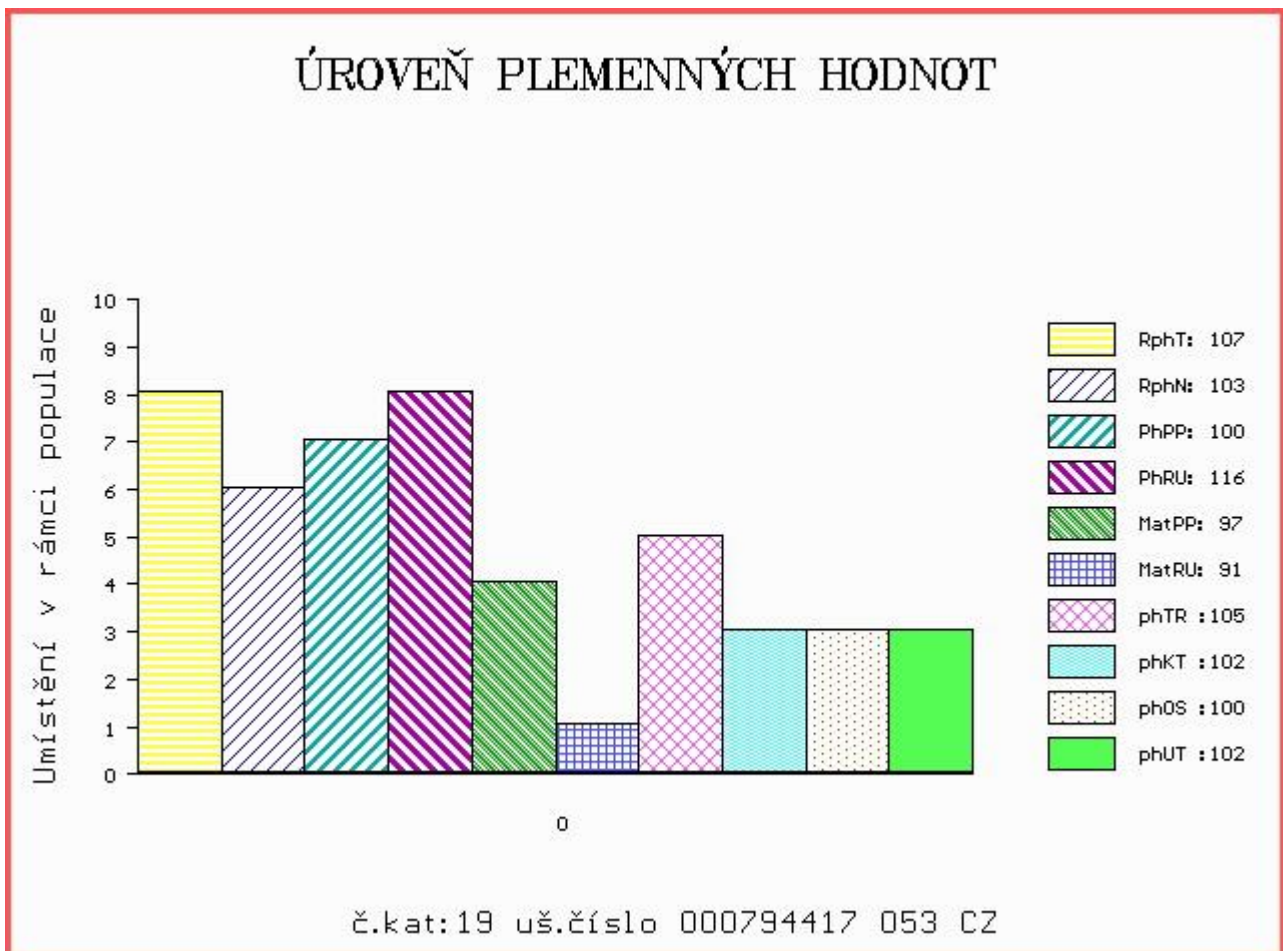

Číslo : 794418 053 CZ DERBY Z KALIŠTĚ P Číslo katalogu 20
 Dat.nar. : 28.12.2017 Plemeno : Y100 Limousine
 Chovatel : Farma Kaliště s.r.o.Č.Libchavy
 Majitel : Farma Kaliště s.r.o.Č.Libchavy

OOO 281 256 BABOUIN 1986002441
 OO 281 254 FIDELE P 2311392092
 MOO 2308994683 FR DORAPEY P 2308994683

Otec ZLM 400 IMBATTABLE PP 4242120209
 OMO ZLI 940 CLOVIS P 2308914479
 MO 4241712146 FR FABULEUSE P 4241712146
 MMO 2306901240 FR ATTALI 2306901240

OOM 271 692 BAGOU BF 1932299494
 OM ZLI 824 ENZO P 1933472074
 MOM 1932639586 FR CIDONIE 1932639586

MA 322081 953 CZ /2 ot ZELDA Z KALIŠTĚ 031000322081953
 OMM ZLI 553 RYDE URANOS P 57065-00457
 MM 213672 953 CZ ZINA Z KALIŠTĚ V 031000213672953
 MMM 130581 953 CZ ZLATUŠE Z KALIŠTĚ 031000130581953

Vl.užit:nar: 45 kg ve 120d: 201 kg ve 210d: 318 kg v 365d: 592 kg / kříž: 139 cm
 Přírůstek v testu : 1633 g / 103 přírůstek od narození: 1477 g / 99 šourek 37 cm
 Věk při ZV 417 dní aktuálně k 26.01.19 hmotnost: 627 kg výška v kříži: 139 cm

PLEMENNÉ HODNOTY										LINEARNÍ HODNOCENÍ							
	pp	ru	pp	ru	TR	KT	OS	UT	Hmot	kříž	TR	KT	OS	UT	CE		
BÝK	PE	98	116	ME	104	89	107	103	101	104							
MATKA	PE	89	117	ME	111	92	115	105	102	106	590	142	22	19	19	7	67
Otec	PE	112	97	ME	95	95	89	91	92	92	517	134	18	19	18	6	61

HODNOCEN: TR 9 / /10 KT / / OS / / UT Výsledek:

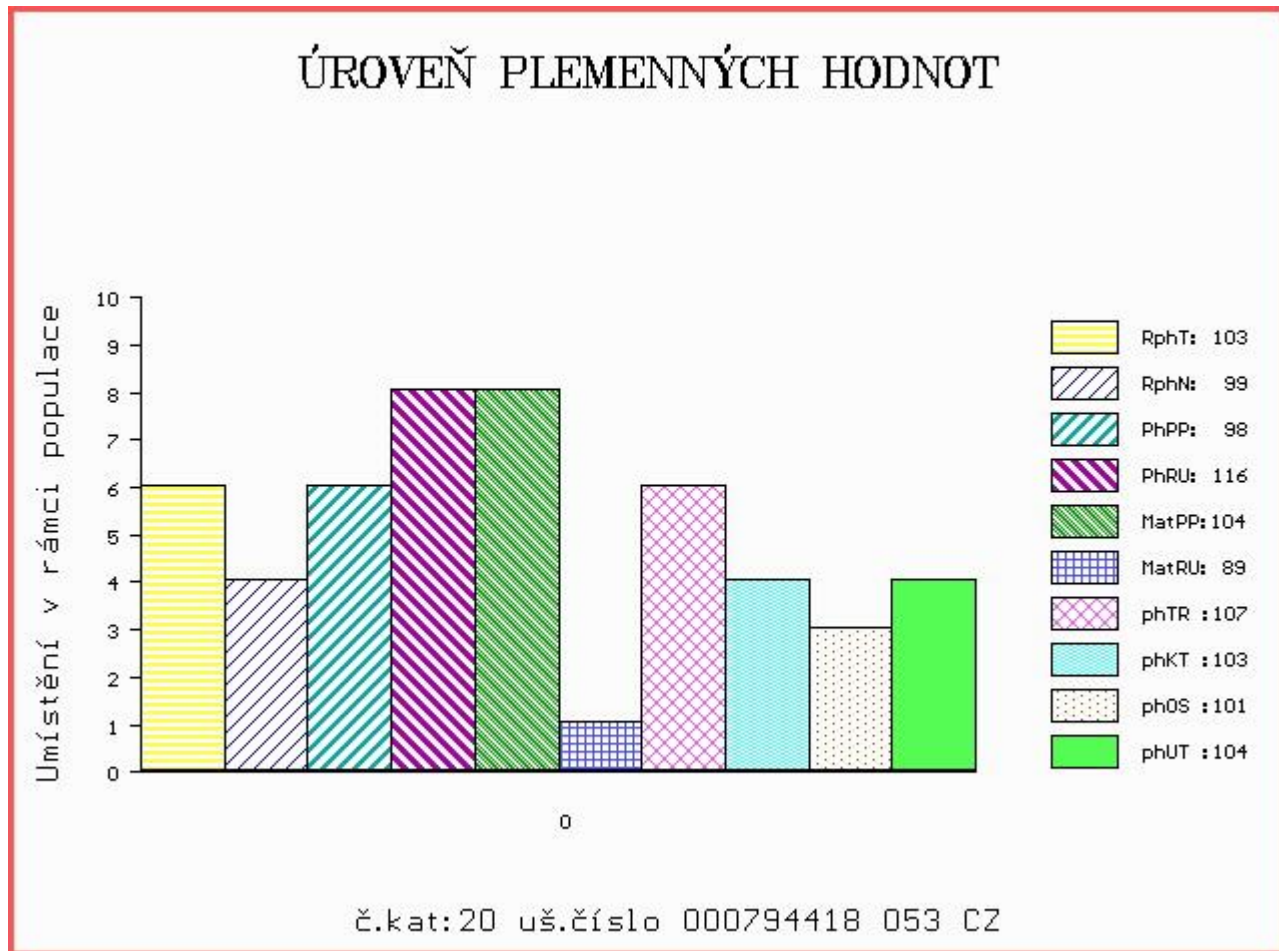

Číslo : 795822 053 CZ DALIMIL ZE DVORA Číslo katalogu 21
 Dat.nar. : 31.12.2017 Plemeno : Y100 Limousine
 Chovatel : Šeda J., Helvíkovice
 Majitel : Natural, spol s r.o. Hradištko

OOO 271 306 SACRIPO MN 1520451753
 OO 281 953 FIACRE 3615381016
 MOO 3615064113 FR ULNA 3615064113

OTEC ZLM 462 IDALGO 2313323220
 OMO 281 954 OCELOT 3615099037
 MO 3615065020 FR VALISE 3615065020
 MMO 3615062600 FR SALSA 3615062600

OOM ZLI 244 GESTO 056517002851
 OM LIP 134 ITALIC 056281099480
 MOM 74636 307 CZ 093307074636

MA 138514 511 CZ /12 ot 114000138514511
 OMM LIP 049 DRAK 028591046704
 MM 8310 517 CZ HANIČKA ZE DVORA 114517008310
 MMM 93556 511 CZ 114 51193556

Vl.užit:nar: 44 kg ve 120d: 211 kg ve 210d: 365 kg v 365d: 612 kg / kříž: 139 cm
 Přírustek v testu : 1708 g / 94 přírustek od narození: 1527 g / 99 šourek 31 cm
 Věk při ZV 414 dní aktuálně k 26.01.19 hmotnost: 641 kg výška v kříži: 140 cm

PLEMENNÉ HODNOTY										LINEARNÍ HODNOCENÍ						
	pp	ru	pp	ru	TR	KT	OS	UT		Hmot	kříž	TR	KT	OS	UT	CE
BÝK	PE	96	142	ME	100	82	114	105	103	107						
MATKA	PE	93	111	ME	96	100	100	98	99	99	680	139	20	19	18	6 63
OTEC	PE	94	139	ME	102	78	115	105	102	105	820	153	27	23	23	8 81

HODNOCEN: TR 9 / /10 KT / / OS / / UT Výsledek:

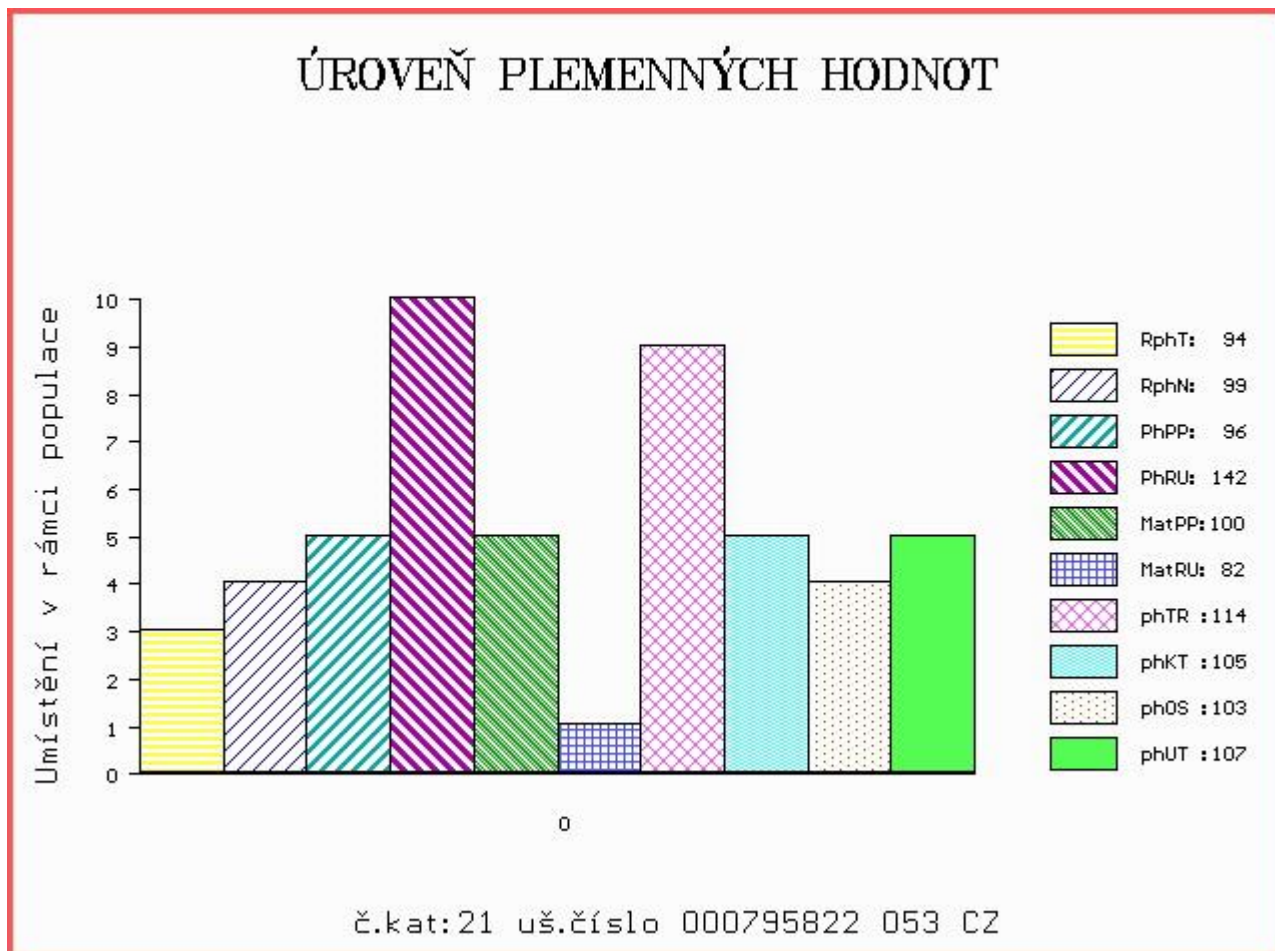

Číslo : 996252 031 CZ DORIÁN ZE SELIBOVA P Číslo katalogu 22
 Dat.nar. : 05.10.2017 Plemeno : S100 Masný simentál
 Chovatel : ZD Selibov
 Majitel : ZD Selibov

OOO ZSI 283 LYKKE SIRIUS P 41344-00241
 OO ZSI 821 SNAEBUM CAMPARI PP 27907-00717
 MOO 2790700686 DK SNAEBUM THEODORA P 27907-00686

OTEC ZMS 277 WROXALL COCKER-LEEKY-SOUP 11PP M080195
 OMO 268 935 VINGEGAARD TEXAS P 41524-00940
 MO 203351700813 UK WROXALL WINDFALL-GRACE P F088007
 MMO 203351700575 UK WROXALL TALLENTED GRACE P F080676

OOM 262 435 DFM MARCUS 14M V 580437
 OM ZSI 534 FGAF ZEGNA 230R P 638986
 MOM 531755 CA FGAF GRACE 701K 531755

MA 369480 931 CZ /2 ot ET P 460000369480931
 OMM ZSI 568 LYKKE DIXIE PP 41344-00399
 MM 437061 931 CZ UGANA Z OSTRÉHO PP 430000437061931
 MMM 339465 931 CZ SUSANE Z OSTRÉHO ET P 253000339465931

Vl.užit:nar: 40 kg ve 120d: 226 kg ve 210d: 428 kg v 365d: 654 kg / kříž: 143 cm
 Přírustek v testu : 1391 g / 101 přírustek od narození: 1611 g / 105 šourek 40 cm
 Věk při ZV 501 dní aktuálně k 26.01.19 hmotnost: 810 kg výška v kříži: 148 cm

PLEMENNÉ HODNOTY										LINEARNÍ HODNOCENÍ							
	pp	ru	pp	ru	TR	KT	OS	UT	Hmot	kříž	TR	KT	OS	UT	CE		
BÝK	PE	96	128	ME	104	104	129	127	124	128							
MATKA	PE	104	112	ME	85	133	115	115	113	115	695	145	25	19	18	7	69
OTEC	PE	90	127	ME	123	84	110	110	111	114	0	0	0	0	0	0	0

HODNOCEN: TR 9 / /10 KT / / OS / / UT Výsledek:

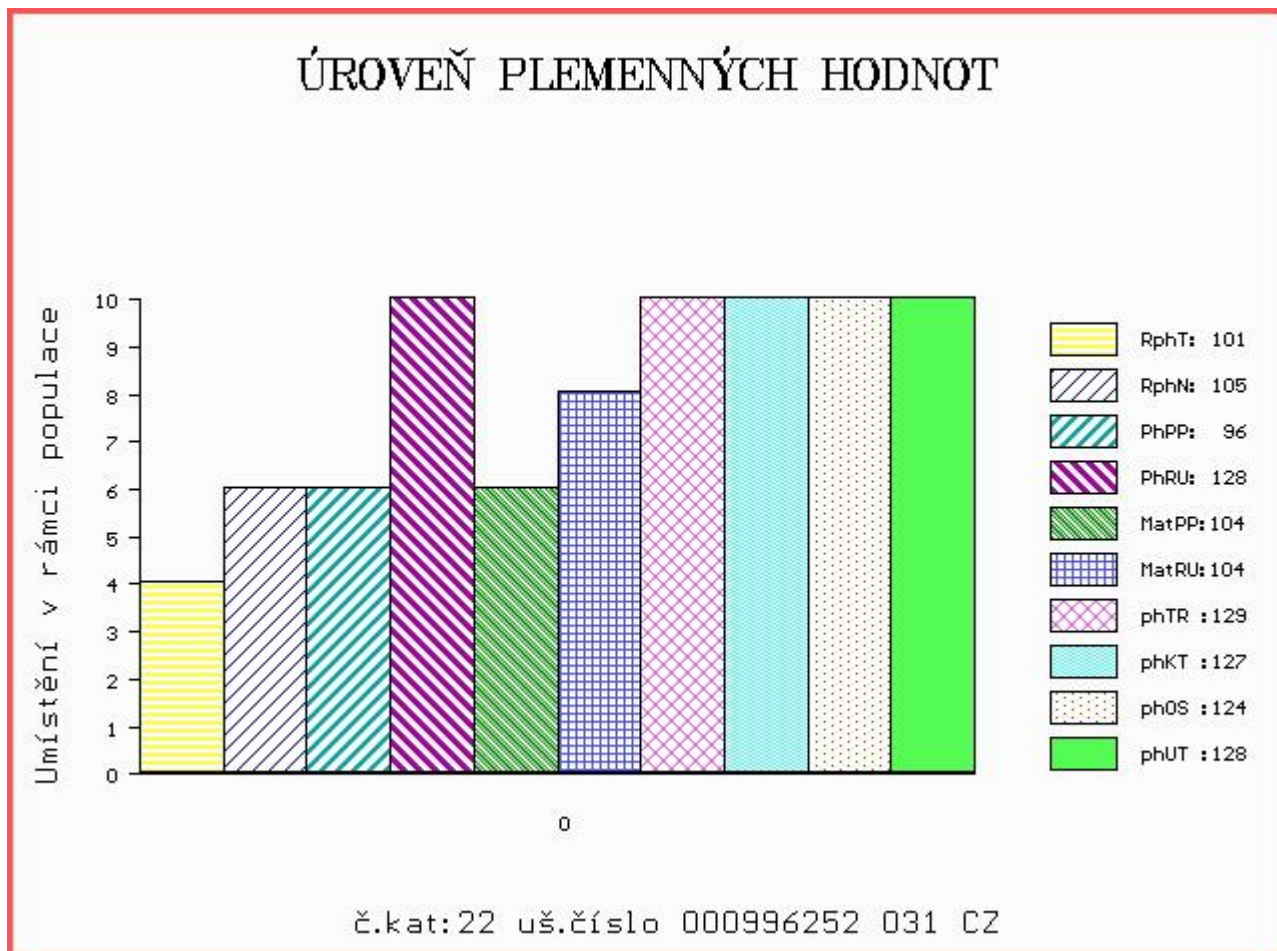

Číslo : 12097 064 CZ DRAK AGROCHYT PP Číslo katalogu 23
 Dat.nar. : 09.10.2017 Plemeno : S100 Masný simentál
 Chovatel : Agrochyt s.r.o.Mohelno
 Majitel : Agrochyt s.r.o.Mohelno

OOO 290 098 GS MAX 227 007 562
 OO ZSI 400 HEDETOFT UNITED P 80185-00096
 MOO 8018500057 DK HEDETOFT PATRICIA P 80185-00057

Otec ZSI 816 HOENESS PP 12.601 05246
 OMO ZSI 036 HILLMANN P 76.000 28589
 MO 1260065958 DE ALMA P 12.600 65958
 MMO 1260027978 DE ALMUT P 12.600 27978

OOM ZSI 283 LYKKE SIRIUS P 41344-00241
 OM ZSI 821 SNAEBUM CAMPARI PP 27907-00717
 MOM 2790700686 DK SNAEBUM THEODORA P 27907-00686

MA 585976 961 CZ /2 ot ADRIANA AGROCHYT P 392000585976961
 OMM ZSI 136 CHAMPION ŠUMAVSKÝ P 158384110893
 MM 17136 932 CZ LINDA ŠUMAVSKÁ R 158932017136
 MMM 51301 446 CZ BCM MS PREMIUM 19C 360104

Vl.užit:nar: 48 kg ve 120d: 286 kg ve 210d: 461 kg v 365d: 665 kg / kříž: 141 cm
 Přírůstek v testu : 1983 g / 119 přírůstek od narození: 1776 g / 124 šourek 43 cm
 Věk při ZV 497 dní aktuálně k 26.01.19 hmotnost: 890 kg výška v kříži: 149 cm

PLEMENNÉ HODNOTY										LINEARNÍ HODNOCENÍ							
	pp	ru	pp	ru	TR	KT	OS	UT	Hmot	kříž	TR	KT	OS	UT	CE		
BÝK	PE	92	138	ME	96	97	116	119	120	121							
MATKA	PE	95	120	ME	100	107	112	109	108	111	760	143	25	19	19	7	70
Otec	PE	85	129	ME	94	100	108	120	123	122	0	0	0	0	0	0	0

HODNOCEN: TR 10 / /10 KT / / OS / / UT Výsledek:

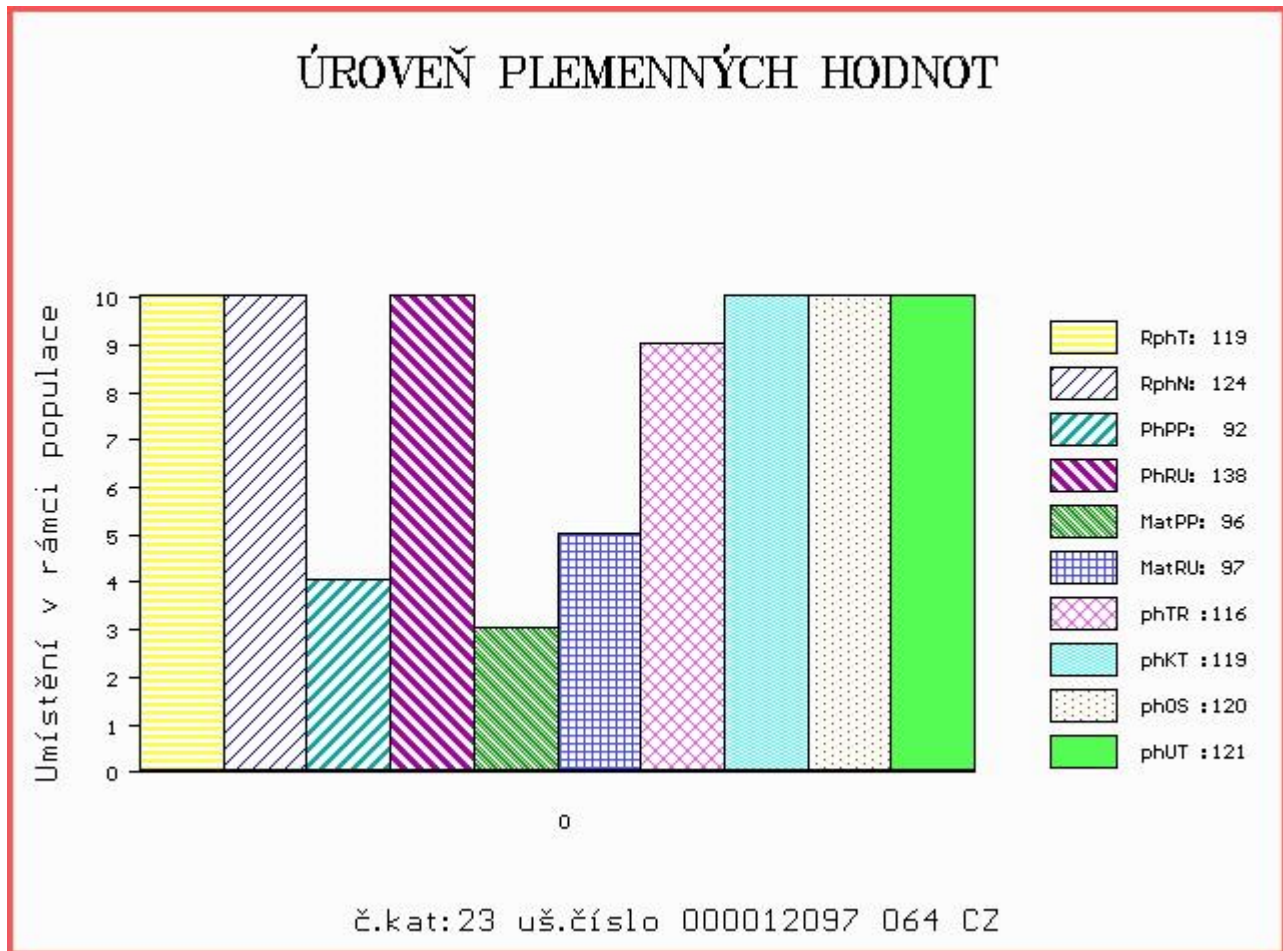

Číslo : 12105 064 CZ DOLAR AGROCHYT P Číslo katalogu 24
 Dat.nar. : 15.11.2017 Plemeno : S100 Masný simentál
 Chovatel : Agrochyt s.r.o.Mohelno
 Majitel : Agrochyt s.r.o.Mohelno

OOO 268 239 LINDE PERY P 25171-01113
 OO ZSI 286 LAMHOJ SUPERY P 70514-00150
 MOO 7051400028 DK LAMHOJ LILJE 70514-00028

OTEC ZSI 935 URAGÁN AGROCHYT P 392000743257061
 OMO SIP 071 GOMBA 164617006515
 MO 17172 932 CZ LAURA ŠUMAVSKÁ PP 158932017172
 MMO 6320 617 CZ MS BCM JACKPOT 27D G368344

OOM 262 692 HILLCREST CHAMPION PMMC017
 OM ZSI 807 CURAHEEN TYSON ET R 171059840126
 MOM 151420930180 IE RACEVIEW MERLE-BEAUTY BATM031

MA 488663 961 CZ /4 ot VALERIE AGROCHYT ET P 392000488663961
 OMM ZSI 495 HEDETOFT VITO PP 51546-02044
 MM 415962 961 CZ VIKTORIE AGROCHYT PP 392000415962961
 MMM 341436 961 CZ JISKRA AGROCHYT P 392000341436961

Vl.užit:nar: 52 kg ve 120d: 260 kg ve 210d: 433 kg v 365d: 698 kg / kříž: 144 cm
 Přírůstek v testu : 1825 g / 110 přírůstek od narození: 1787 g / 112 šourek 44 cm
 Věk při ZV 460 dní aktuálně k 26.01.19 hmotnost: 833 kg výška v kříži: 150 cm

PLEMENNÉ HODNOTY										LINEARNÍ HODNOCENÍ						
	pp	ru	ME	pp	ru	TR	KT	OS	UT	Hmot	kříž	TR	KT	OS	UT	CE
BÝK	PE	70	134	ME	95	101	113	108	107	110						
MATKA	PE	80	135	ME	97	97	110	111	112	113	960	145	26	22	22	8 78
OTEC	PE	85	119	ME	100	111	109	108	107	109	710	139	26	22	21	7 76

HODNOCEN: TR 10 / /10 KT / / OS / / UT Výsledek:

ÚROVEŇ PLEMENNÝCH HODNOT

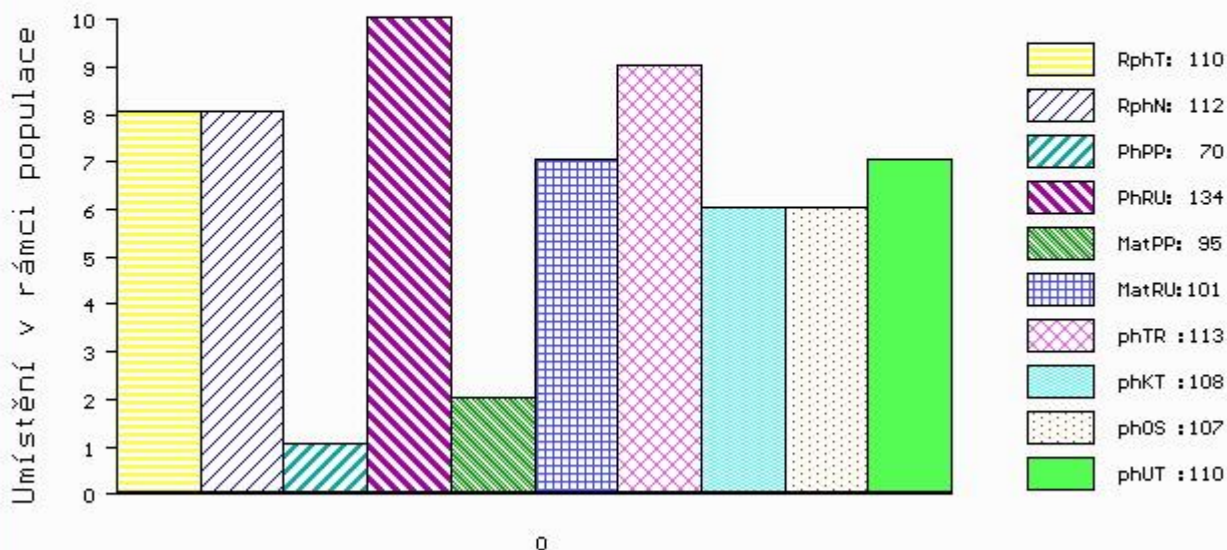

č.kat:24 uš.číslo 000012105 064 CZ

Číslo : **82703 064 CZ** **DONJON AGROCHYT P** Číslo katalogu 25
 Dat.nar. : 18.12.2017 Plemeno : S100 Masný simentál
 Chovatel : Agrochyt s.r.o.Mohelno
 Majitel : Agrochyt s.r.o.Mohelno

OOO 262 692 HILLCREST CHAMPION PMMC017
 OO ZSI 807 CURAHEEN TYSON ET R 171059840126
 MOO 151420930180 IE RACEVIEW MERLE-BEAUTY BATM031

Otec ZMS 201 ZENTRUM VODŇANSKÝ P 145000836371031
 OMO ZSI 178 JIŘÍK VODŇANSKÝ P 145287117144
 MO 181049 931 CZ NORMA VODŇANSKÁ P 145000181049931
 MMO 124781 207 CZ LILIE VODŇANSKÁ P 145207124781

OOM ZSI 283 LYKKE SIRIUS P 41344-00241
 OM ZSI 821 SNAEBUM CAMPARI PP 27907-00717
 MOM 2790700686 DK SNAEBUM THEODORA P 27907-00686

MA 585967 961 CZ /1 ot AZALKA AGROCHYT P 392000585967961
 OMM ZSI 284 HOLM ULRICK P 36545-00514
 MM 193697 961 CZ JANA AGROCHYT R 392000193697961
 MMM 17137 932 CZ LENKA ŠUMAVSKÁ R 158932017137

Vl.užit:nar: 52 kg ve 120d: 246 kg ve 210d: 354 kg v 365d: 685 kg / kříž: 142 cm
 Přírůstek v testu : 2041 g / 112 přírůstek od narození: 1710 g / 114 šourek 40 cm
 Věk při ZV 427 dní aktuálně k 26.01.19 hmotnost: 743 kg výška v kříži: 142 cm

PLEMENNÉ HODNOTY						LINEARNÍ HODNOCENÍ											
	pp	ru	pp	ru	TR	KT	OS	UT	Hmot	kříž	TR	KT	OS	UT	CE		
BÝK	PE	85	126	ME	95	98	116	118	117	120							
MATKA	PE	93	122	ME	100	101	110	105	103	107	980	152	29	23	22	8	82
Otec	PE	87	128	ME	82	101	109	122	126	123	757	139	26	25	25	9	85

HODNOCEN: TR 8 / /10 KT / / OS / / UT Výsledek:

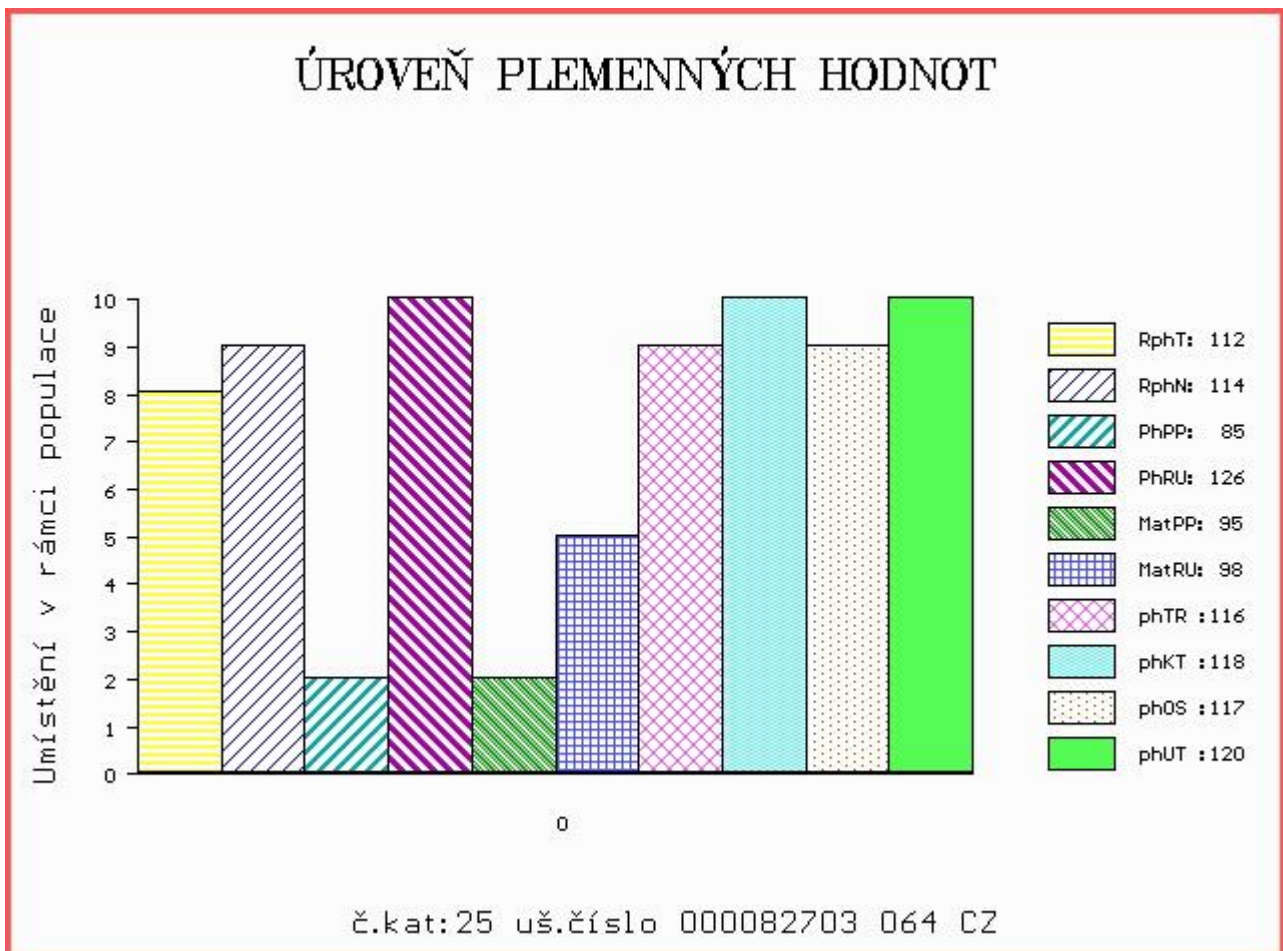

Číslo : **32196 034 CZ** **DIAMOND Z JALOVČÍ P** Číslo katalogu 26
 Dat.nar. : 24.12.2017 Plemeno : S100 Masný simentál
 Chovatel : Talafous Jaroslav, Krč
 Majitel : Talafous Jaroslav, Krč

OOO ZSI 283 LYKKE SIRIUS P 41344-00241
 OO ZSI 821 SNAEBUM CAMPARI PP 27907-00717
 MOO 2790700686 DK SNAEBUM THEODORA P 27907-00686

OTEC ZMS 277 WROXALL COCKER-LEEKY-SOUP 11PP M080195
 OMO 268 935 VINGEGAARD TEXAS P 41524-00940
 MO 203351700813 UK WROXALL WINDFALL-GRACE P F088007
 MMO 203351700575 UK WROXALL TALLENTED GRACE P F080676

OOM ZSI 284 HOLM ULRICK P 36545-00514
 OM ZSI 507 PRIMA ET PP 392000573000061
 MOM 181048 931 CZ PP 145000181048931

MA 582592 931 CZ /1 ot BLANKA Z JALOVČÍ P 466000582592931
 OMM ZSI 269 LUKKY VODŇANSKÝ P 145031021384
 MM 453737 931 CZ R 414000453737931
 MMM 102807 942 CZ NÁLADA Z PODLESÍ P 061000102807942

Vl.užit:nar: 42 kg ve 120d: 197 kg ve 210d: 333 kg v 365d: 511 kg / kříž: 133 cm
 Přírustek v testu : 1350 g / 97 přírustek od narození: 1307 g / 93 šourek 45 cm
 Věk při ZV 421 dní aktuálně k 26.01.19 hmotnost: 562 kg výška v kříži: 135 cm

PLEMENNÉ HODNOTY										LINEARNÍ HODNOCENÍ							
	pp	ru	pp	ru	TR	KT	OS	UT	Hmot	kříž	TR	KT	OS	UT	CE		
BÝK	PE	100	112	ME	112	97	100	99	101	101							
MATKA	PE	96	104	ME	107	104	100	103	105	103	678	148	24	19	18	6	67
OTEC	PE	90	127	ME	123	84	110	110	111	114	0	0	0	0	0	0	0

HODNOCEN: TR 5 / / 6 KT / / OS / / UT Výsledek:

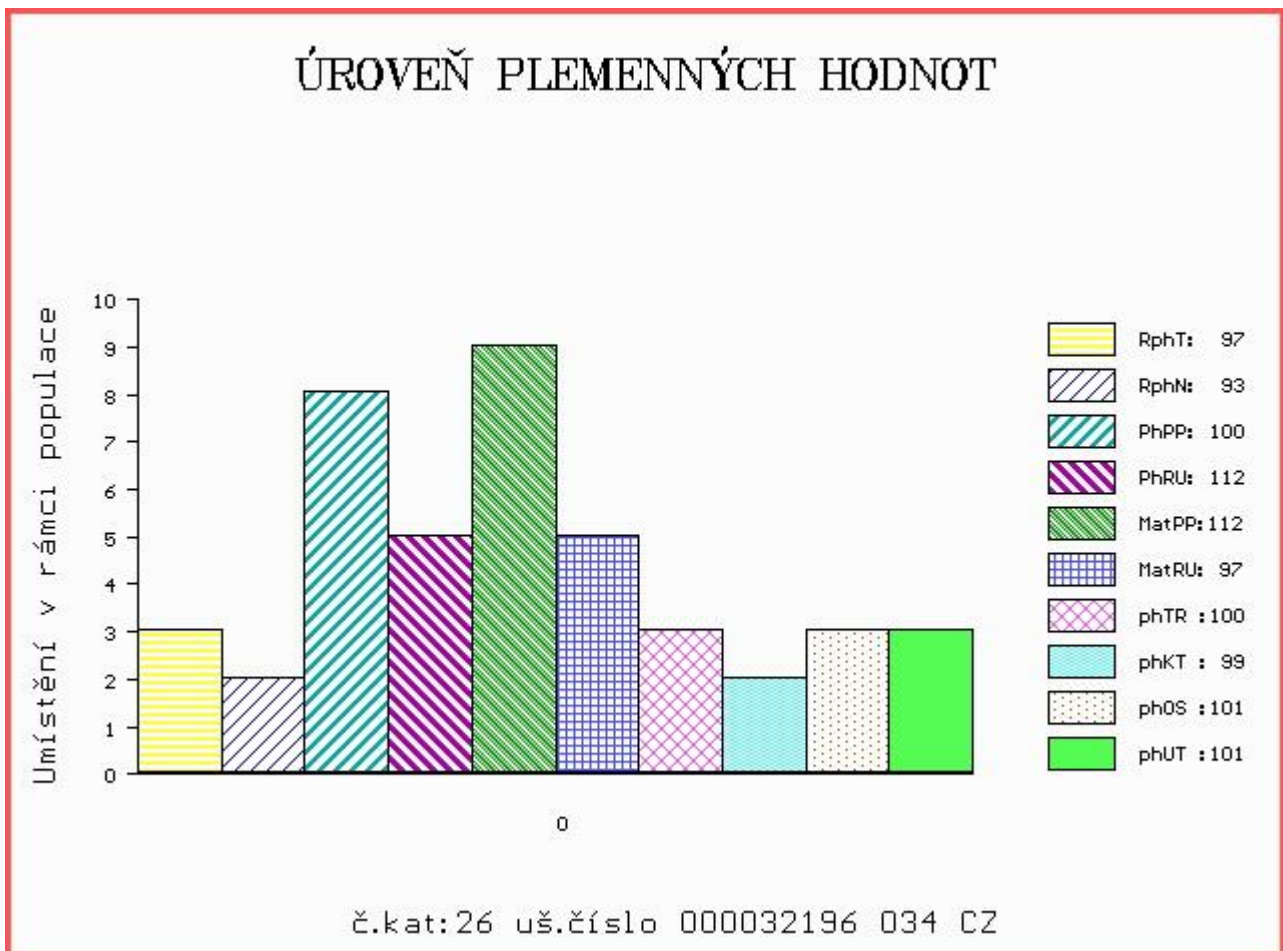

Číslo : **25932 064 CZ** **DUMAS Z KROMĚŠÍNA P** Číslo katalogu 27
 Dat.nar. : 28.12.2017 Plemeno : S100 Masný simentál
 Chovatel : Nedbal Radek, Kroměšín
 Majitel : Nedbal Radek, Kroměšín

OOO ZSI 829 LANGO AUGUST/ATOS PP 17701-00844
 OO ZSI 568 LYKKE DIXIE PP 41344-00399
 MOO 4134400195 DK LYKKE PHILADELPHIA P 41344-00195

Otec ZMS 219 DIMAS PP 14.040 84290
 OMO ZSI 340 EISENHERZ PP 09.745 14288
 MO 1403495185 DE WIEBKE P 14.034 95185
 MMO 1402290480 DE WELLA P 14.022 90480

OOM ZSI 492 LYKKE COLUMBUS P 41344-00386
 OM PMS 241 TRENÉR FHB P 372000716011031
 MOM 239327 931 CZ P 372000239327931

MA 592706 961 CZ /1 ot P 395000592706961
 OMM ZSI 339 SUMMAT P 13.023 40203
 MM 284480 961 CZ PAVLA Z KROMĚŠÍNA P 395000284480961
 MMM 102803 942 CZ NINA Z PODLESÍ P 061000102803942

Vl.užit:nar: 47 kg ve 120d: 209 kg ve 210d: 343 kg v 365d: 630 kg / kříž: 138 cm
 Přírůstek v testu : 1958 g / 99 přírůstek od narození: 1561 g / 99 šourek 40 cm
 Věk při ZV 417 dní aktuálně k 26.01.19 hmotnost: 662 kg výška v kříži: 138 cm

PLEMENNÉ HODNOTY										LINEARNÍ HODNOCENÍ							
	pp	ru	pp	ru	TR	KT	OS	UT	Hmot	kříž	TR	KT	OS	UT	CE		
BÝK	PE	88	116	ME	104	98	101	103	103	104							
MATKA	PE	98	114	ME	101	104	103	100	99	100	620	138	20	19	18	6	63
Otec	PE	88	111	ME	98	95	99	102	102	103	0	0	0	0	0	0	0

HODNOCEN: TR 7 / /10 KT / / OS / / UT Výsledek:

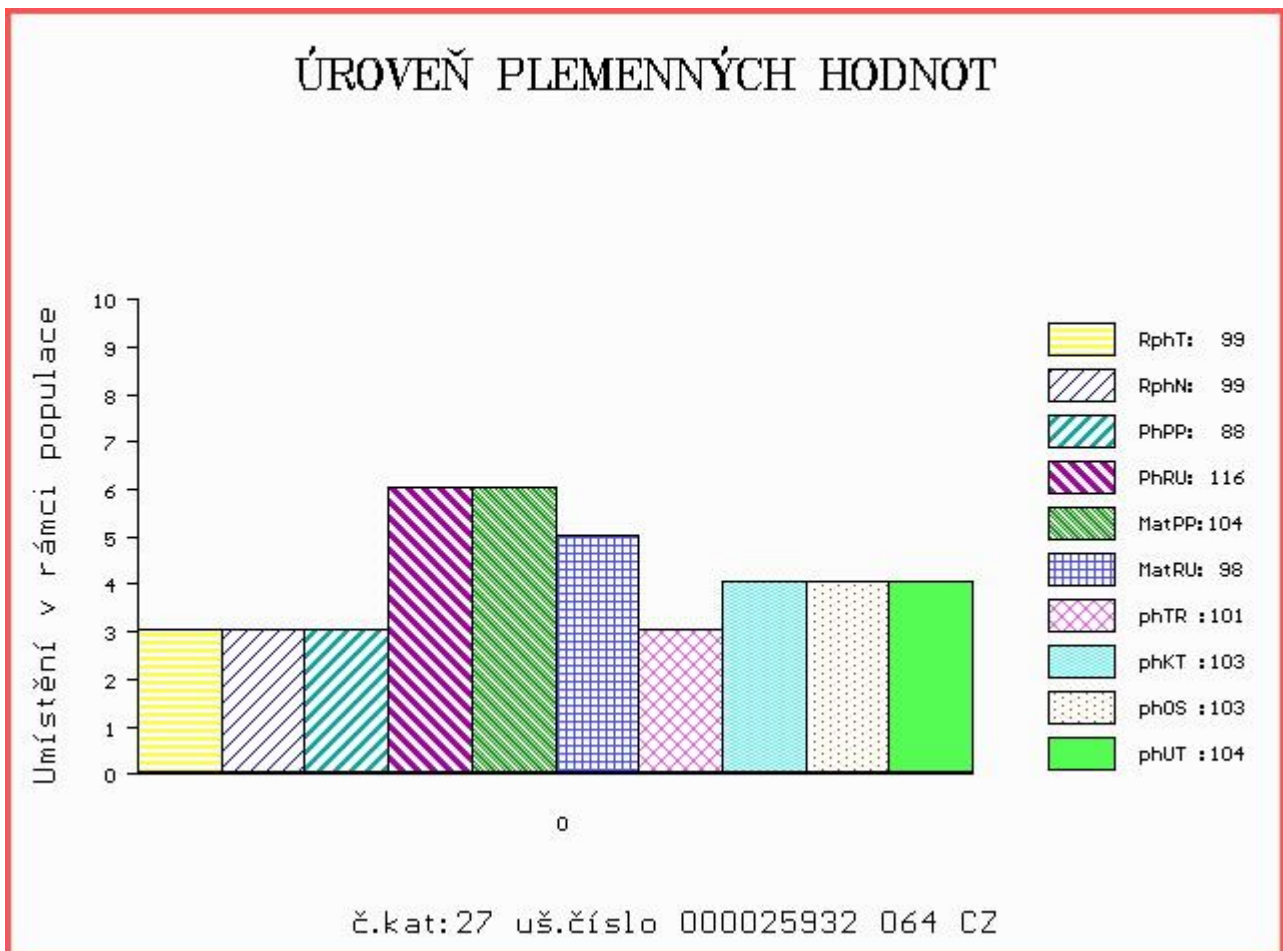

Číslo : 50493 064 CZ DALI Z LIBOCHOVÉ P Číslo katalogu 28
 Dat.nar. : 31.12.2017 Plemeno : S100 Masný simental
 Chovatel : Polák Jiří, Dolní Libochová
 Majitel : Polák Jiří, Dolní Libochová

OOO ZSI 599 REJNOK OD BÍLÉHO DOMU P 164000540733032
 OO ZSI 894 UMBRO P 296000695173032
 MOO 175304 932 CZ P 164000175304932

OTEC ZMS 407 ALIS LEŽNICKÝ PP 400000570079041
 OMO 265 452 KOKO P 13.006 32358
 MO 1302340273 DE ELIS P 13.023 40273
 MMO 1300204723 DE 13.002 04723

OOM SIP 468 MOGUL POLFIN P 339000019021072
 OM PMS 055 REBEL P 372000660431031
 MOM 142773 203 CZ R 067203142773

MA 523082 961 CZ /4 ot CAJA Z LIBOCHOVÉ R 425000523082961
 OMM ZSI 222 KORVIN P 13.018 49046
 MM 115231 941 CZ R 340000115231941
 MMM 101239 309 CZ JANICA Z LEŽNICE R 340000101239309

Vl.užit:nar: 41 kg ve 120d: 227 kg ve 210d: 379 kg v 365d: 621 kg / kříž: 140 cm
 Přírustek v testu : 1616 g / 102 přírustek od narození: 1552 g / 111 šourek 46 cm
 Věk při ZV 414 dní aktuálně k 26.01.19 hmotnost: 648 kg výška v kříži: 141 cm

PLEMENNÉ HODNOTY										LINEARNÍ HODNOCENÍ							
	pp	ru	pp	ru	TR	KT	OS	UT	Hmot	kříž	TR	KT	OS	UT	CE		
BÝK	PE	92	132	ME	101	95	106	108	108	108							
MATKA	PE	96	111	ME	118	92	98	96	95	95	790	146	26	19	18	7	70
OTEC	PE	84	142	ME	88	100	114	121	122	125	668	145	28	19	21	7	75

HODNOCEN: TR 8 / /10 KT / / OS / / UT Výsledek:

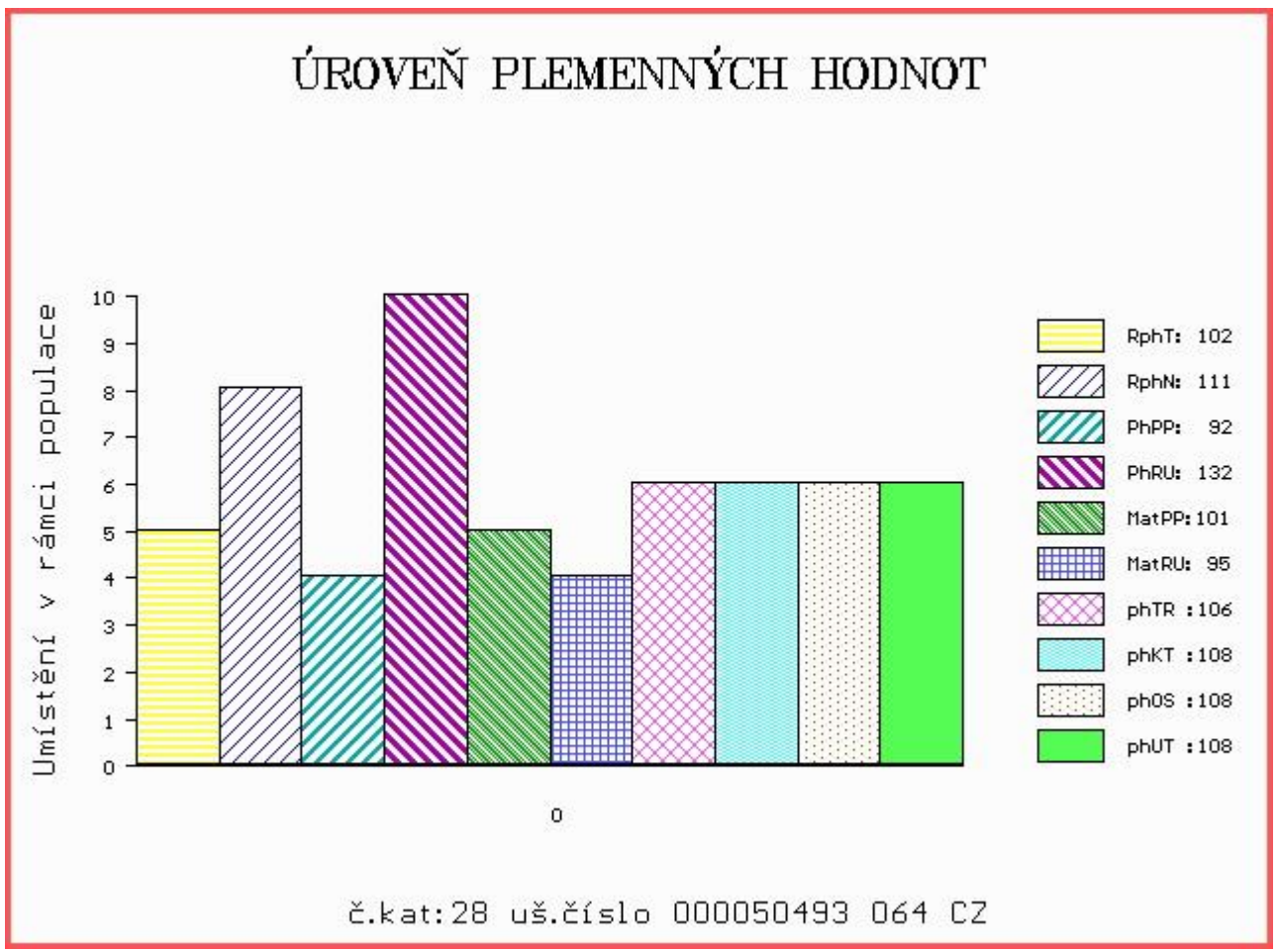

Číslo : 50494 064 CZ DINAR Z LIBOCHOVÉ P Číslo katalogu 29
 Dat.nar. : 31.12.2017 Plemeno : S100 Masný simental
 Chovatel : Polák Jiří, Dolní Libochovná
 Majitel : Polák Jiří + Natural, spol. s r.o.

OOO ZSI 599 REJNOK OD BÍLÉHO DOMU P 164000540733032
 OO ZSI 894 UMBRO P 296000695173032
 MOO 175304 932 CZ P 164000175304932

Otec ZMS 407 ALIS LEŽNICKÝ PP 40000570079041

OMO 265 452 KOKO P 13.006 32358
 MO 1302340273 DE ELIS P 13.023 40273
 MMO 1300204723 DE 13.002 04723

OOM SIP 468 MOGUL POLFIN P 339000019021072
 OM PMS 055 REBEL P 372000660431031
 MOM 142773 203 CZ R 067203142773

MA 523080 961 CZ /4 ot CILKA Z LIBOCHOVÉ R 425000523080961

OMM ZSI 534 FGAF ZEGNA 230R P 638986
 MM 380912 961 CZ SOŇA AGROCHYT R 392000380912961
 MMM 17136 932 CZ LINDA ŠUMAVSKÁ R 158932017136

Vl.užit:nar: 41 kg ve 120d: 246 kg ve 210d: 339 kg v 365d: 600 kg / kříž: 136 cm
 Přírůstek v testu : 1450 g / 99 přírůstek od narození: 1501 g / 106 šourek 41 cm
 Věk při ZV 414 dní aktuálně k 26.01.19 hmotnost: 628 kg výška v kříži: 138 cm

PLEMENNÉ HODNOTY

LINEARNÍ HODNOCENÍ

	pp	ru	ME	pp	ru	TR	KT	OS	UT	Hmot	kříž	TR	KT	OS	UT	CE	
BÝK	PE	98	123	ME	96	100	95	109	112	110							
MATKA	PE	108	106	ME	107	101	101	98	97	97	704	148	23	19	17	6	65
Otec	PE	84	142	ME	88	100	114	121	122	125	668	145	28	19	21	7	75

HODNOCEN: TR 7 / /10 KT / / OS / / UT Výsledek:

ÚROVEŇ PLEMENNÝCH HODNOT

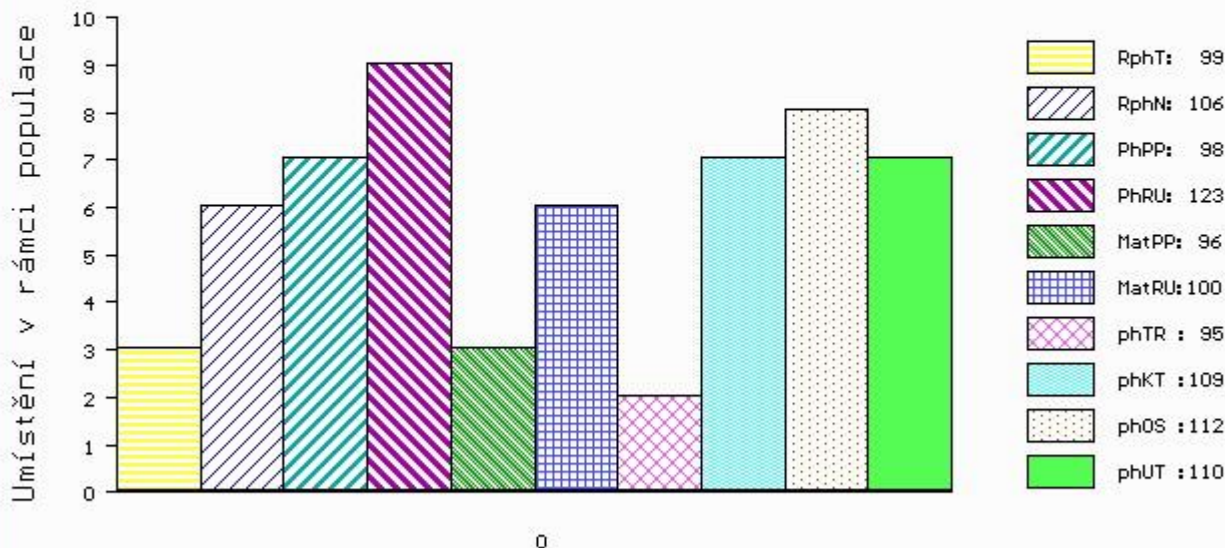

č.kat:29 uš.číslo 000050494 064 CZ

Číslo : 998846 031 CZ DIJON Z MOHUŘIC Číslo katalogu 30
 Dat.nar. : 12.11.2017 Plemeno : G100 Aberdeen Angus
 Chovatel : Šedivá Zdeňka, Mohuřice
 Majitel : VIMA Trade + Natural, spol. s r.o.

OOO 272 123 RED LAZY MC STOUT 308 1343852
 OO ZAA 847 RED LAZY MC COWBOY CUT 26U 1441140
 MOO 1136455 CA RED LAZY MC STAR 185M 1136455

OTEC ZAI 314 MOSSHALL RED EVOLUTION P353 ET 562477501353
 OMO 281 768 RED DMM TRACTION 98R 1290345
 MO 542697600483 UK NETHERTON RED ESSENCE H483 ET 542697600483
 MMO 903849 CA RED STEN ESSENCE 42G 903849

OOM 262 500 TE MANIA VICEROY V342 VTM V342
 OM ZAA 691 TE MANIA RED LABEL ET VTM Z1023
 MOM 254 AU TE MANIA MITTAGONG V254 VTM V254

MA 361843 931 CZ /7 ot ET 433000361843931
 OMM ZAA 283 HAWKINS BRONZE 495436
 MM 289829 931 CZ 397000289829931
 MMM 197952 931 CZ 268000197952931

Vl.užit:nar: 39 kg ve 120d: 179 kg ve 210d: 288 kg v 365d: 519 kg / kříž: 129 cm
 Přírustek v testu : 1833 g / 107 přírustek od narození: 1391 g / 103 šourek 46 cm
 Věk při ZV 463 dní aktuálně k 26.01.19 hmotnost: 651 kg výška v kříži: 135 cm

PLEMENNÉ HODNOTY										LINEARNÍ HODNOCENÍ							
	pp	ru	pp	ru	TR	KT	OS	UT	Hmot	kříž	TR	KT	OS	UT	CE		
BÝK	PE	105	111	ME	105	102	93	102	105	102							
MATKA	PE	118	112	ME	103	105	96	98	100	97	680	138	26	21	22	7	76
OTEC	PE	96	111	ME	106	99	98	111	115	112	0	0	0	0	0	0	0

HODNOCEN: TR 6 / / 9 KT / / OS / / UT Výsledek:

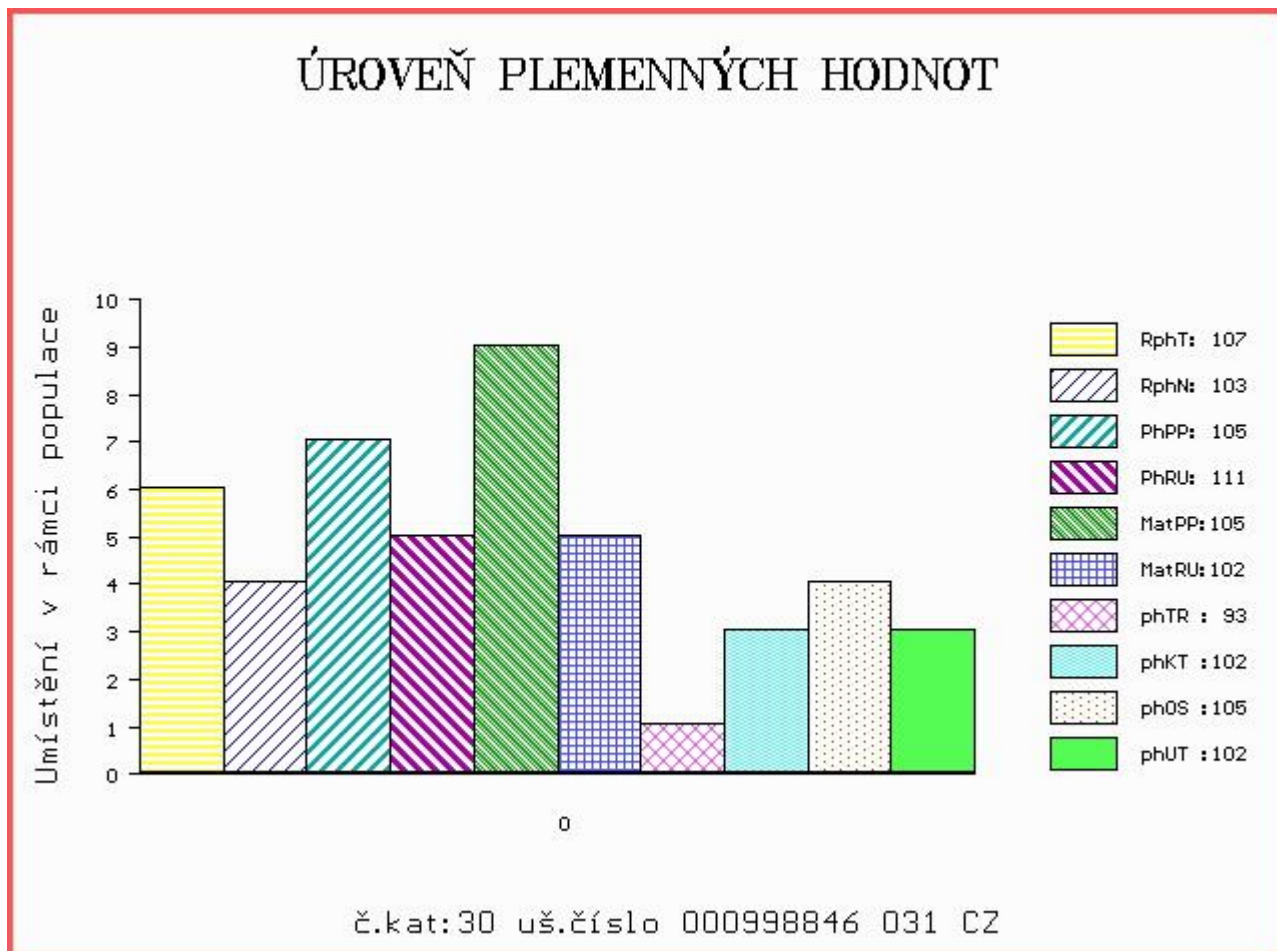

Číslo : **26998 034 CZ** **DORIÁN Z HOHUŘIC** Číslo katalogu 31
 |Dat.nar. : 20.11.2017 Plemeno : G100 Aberdeen Angus
 |Chovatel : Šedivá Zdeňka, Mohuřice
 |Majitel : VIMA Trade + Natural, spol. s r.o.

OOO 262 500 TE MANIA VICEROY V342 VTM V342
 OO ZAA 691 TE MANIA RED LABEL ET VTM Z1023
 MOO 254 AU TE MANIA MITTAGONG V254 VTM V254

OTEC ZAI 172 MOSSHAL RED PHARAOH M172 562477601172
 OMO 281 109 LORABAR PRINCE CHARLIE F199 583169600199
 MO 542046500713 UK KINCARDINE CASTLE RED PEBBLE 542046500713
 MMO 542046200577 UK KINCARDINE CASTLE PEBBLE G577 542046200577

OOM 279 910 TE MANIA BARTEL B219 ET VTMB219
 OM ZAI 046 AYRVALE BARTEL E8 ET HIOE8
 MOM 0 EAGLEHAWK JEDDA B32 BVVB32

MA 604098 931 CZ /1 ot 433000604098931
 OMM ZAA 693 RED BAR 5 AR MAXIMUM 2406S 1369251
 MM 477564 931 CZ ZITA RED 433000477564931
 MMM 446172 931 CZ RED ET 433000446172931

Vl.užit:nar: 36 kg ve 120d: 180 kg ve 210d: 287 kg v 365d: 519 kg / kříž: 126 cm
 Přírustek v testu : 1616 g / 105 přírustek od narození: 1322 g / 98 šourek 44 cm
 Věk při ZV 455 dní aktuálně k 26.01.19 hmotnost: 607 kg výška v kříži: 131 cm

PLEMENNÉ HODNOTY						LINEARNÍ HODNOCENÍ											
	pp	ru	pp	ru	TR	KT	OS	UT	Hmot	kříž	TR	KT	OS	UT	CE		
BÝK	PE	112	105	ME	90	110	89	102	106	102							
MATKA	PE	121	107	ME	91	111	97	107	109	107	702	141	26	22	19	7	74
OTEC	PE	95	101	ME	93	109	94	104	108	104	0	0	0	0	0	0	0

HODNOCEN: TR 4 / / 9 KT / / OS / / UT Výsledek:

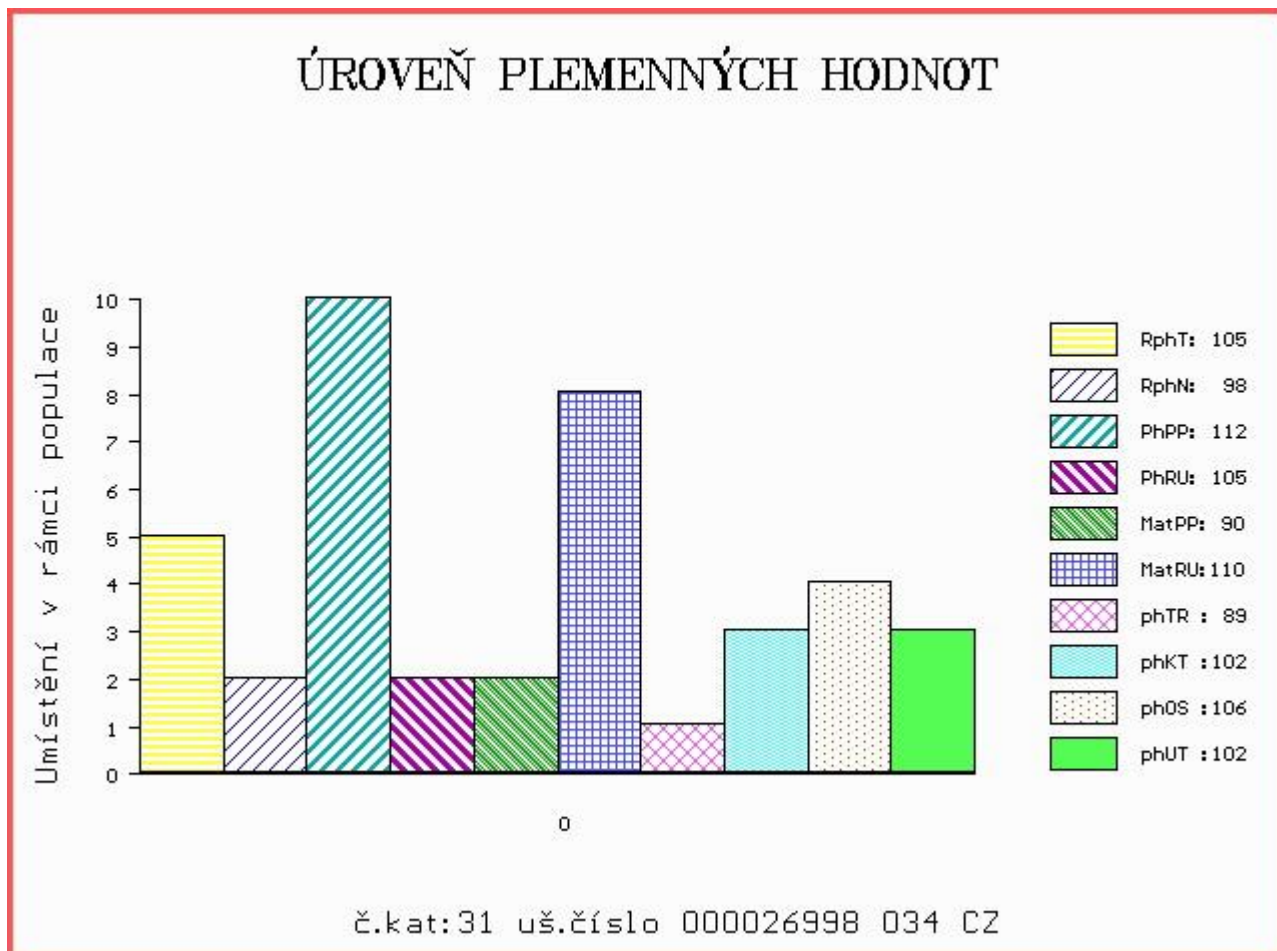

Číslo : **14099 034 CZ** DERIL RED KNB Číslo katalogu 32
 Dat.nar. : 29.11.2017 Plemeno : G100 Aberdeen Angus
 Chovatel : KNB CB s.r.o. Srubec
 Majitel : VIMA Trade + Natural, spol. s r.o.

OOO 281 991 LAZY MC LOOKOUT 37U 1466919
 OO 281 990 RED LAZY MC EYE SPY 64Y 1642757
 MOO 1480026 CA RED LAZY MC GOLD DESING 68U 1480026

OTEC ZAI 185 RED LAZY MC SPYDER 149A 1756357
 OMO 281 992 RED RMJ REDMAN 1T 1415715
 MO 1642753 CA RED LAZY MC LARKABA 127Y 1642753
 MMO 1408660 CA RED LAZY MC LARKABA 61T 1408660

OOM ZAA 515 YOUNG DALE TOUCH DOWN 36M 1119460
 OM ZAA 883 MOGEELY JOE H979 151739530979
 MOM 580222200223 UK DUNCANZIEMERE JODY F223 580222200223

MA 555344 931 CZ /2 ot ANDULA 397000555344931
 OMM ZAA 691 TE MANIA RED LABEL ET VTM Z1023
 MM 407022 931 CZ URNA RED 397000407022931
 MMM 289827 931 CZ RED 397000289827931

Vl.užit:nar: 37 kg ve 120d: 194 kg ve 210d: 310 kg v 365d: 592 kg / kříž: 126 cm
 Přírustek v testu : 1633 g / 94 přírustek od narození: 1470 g / 89 šourek 47 cm
 Věk při ZV 446 dní aktuálně k 26.01.19 hmotnost: 659 kg výška v kříži: 131 cm

PLEMENNÉ HODNOTY										LINEARNÍ HODNOCENÍ							
	pp	ru	pp	ru	TR	KT	OS	UT	Hmot	kříž	TR	KT	OS	UT	CE		
BÝK	PE	111	112	ME	95	101	94	106	111	107							
MATKA	PE	105	110	ME	98	111	89	95	98	95	554	135	19	17	18	6	60
OTEC	PE	105	104	ME	101	97	96	110	116	110	0	0	0	0	0	0	0

HODNOCEN: TR 4 / /10 KT / / OS / / UT Výsledek:

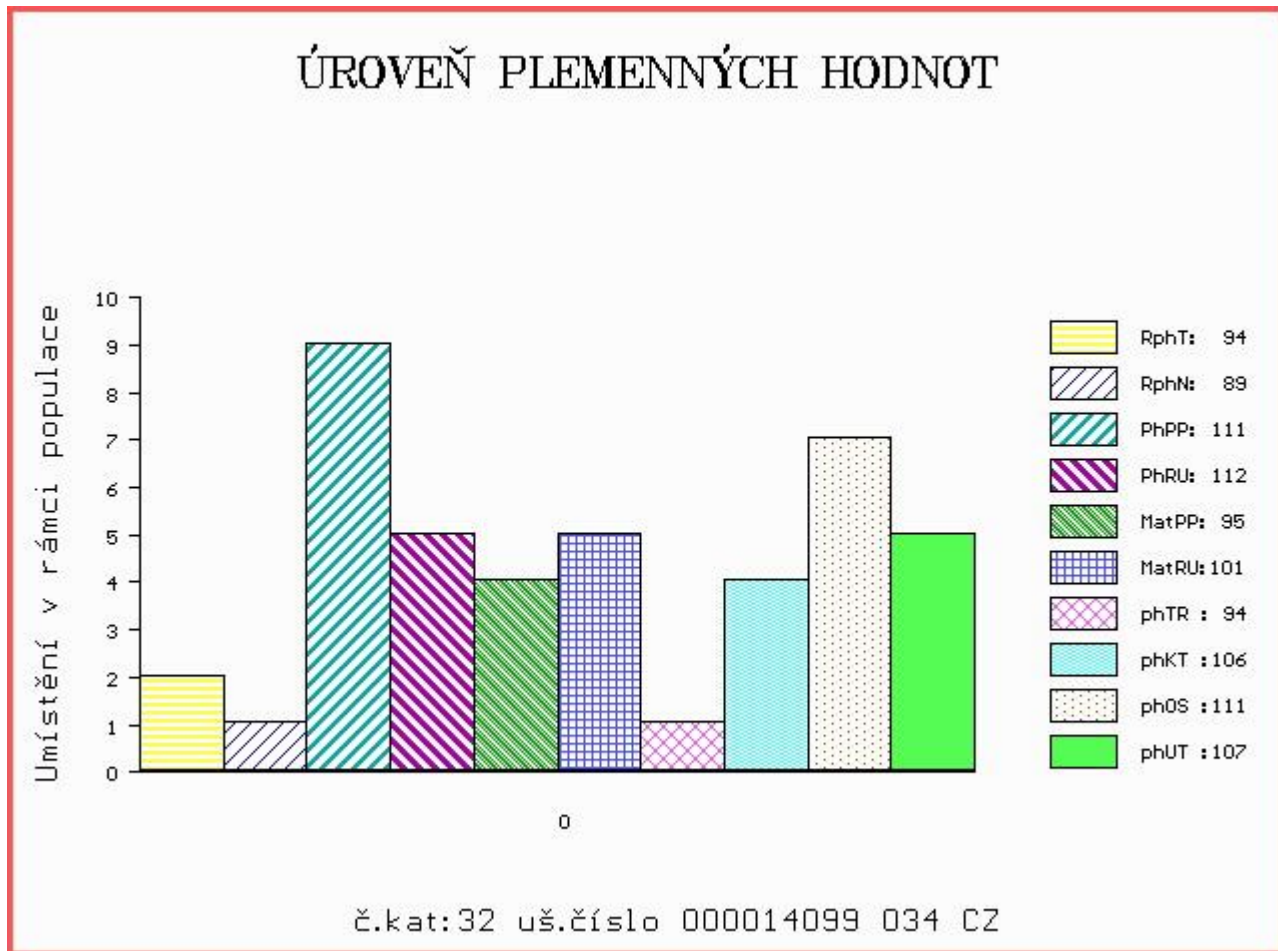

Číslo : 14101 034 CZ DOLBY RED KNB Číslo katalogu 33
 Dat.nar. : 02.12.2017 Plemeno : G100 Aberdeen Angus
 Chovatel : KNB CB s.r.o. Srubec
 Majitel : VIMA Trade + Natural, spol. s r.o.

OOO 281 991 LAZY MC LOOKOUT 37U 1466919
 OO 281 990 RED LAZY MC EYE SPY 64Y 1642757
 MOO 1480026 CA RED LAZY MC GOLD DESING 68U 1480026

OTEC ZAI 185 RED LAZY MC SPYDER 149A 1756357
 OMO 281 992 RED RMJ REDMAN 1T 1415715
 MO 1642753 CA RED LAZY MC LARKABA 127Y 1642753
 MMO 1408660 CA RED LAZY MC LARKABA 61T 1408660

OOM 279 334 NIGHTINGALE POLDARK E287 302307500287
 OM ZAA 943 LOGIE RED EAGLE H664 521334300664
 MOM 521334400315 UK LOGIE RED EYEBRIGHT D315 521334400315

MA 535041 931 CZ /3 ot AMERIKA RED ET 464000535041931
 OMM ZAA 847 RED LAZY MC COWBOY CUT 26U 1441140
 MM 477961 931 CZ RED 397000477961931
 MMM 319815 931 CZ RED 397000319815931

Vl.užit:nar: 40 kg ve 120d: 182 kg ve 210d: 294 kg v 365d: 532 kg / kříž: 129 cm
 Přírustek v testu : 1508 g / 93 přírustek od narození: 1340 g / 88 šourek 40 cm
 Věk při ZV 443 dní aktuálně k 26.01.19 hmotnost: 603 kg výška v kříži: 133 cm

PLEMENNÉ HODNOTY										LINEARNÍ HODNOCENÍ							
	pp	ru	pp	ru	TR	KT	OS	UT	Hmot	kříž	TR	KT	OS	UT	CE		
BÝK	PE	101	111	ME	102	98	92	105	109	106							
MATKA	PE	85	115	ME	104	100	98	105	106	106	808	143	28	22	22	8	80
OTEC	PE	105	104	ME	101	97	96	110	116	110	0	0	0	0	0	0	0

HODNOCEN: TR 5 / / 9 KT / / OS / / UT Výsledek:

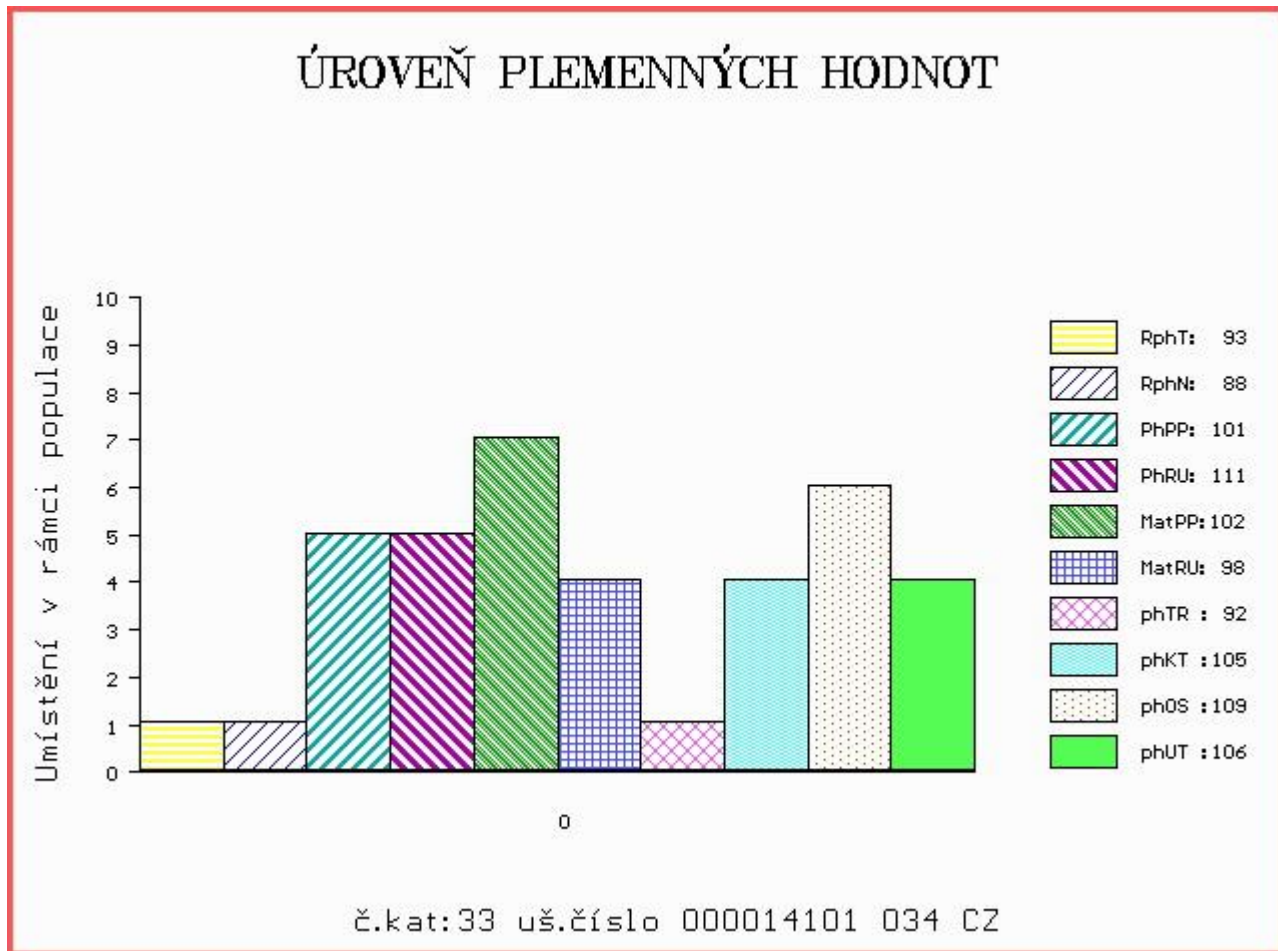

Číslo : **13808 034 CZ DEEP RED VIMA ET** Číslo katalogu 34
 Dat.nar. : 08.12.2017 Plemeno : G100 Aberdeen Angus
 Chovatel : VIMA Trade s.r.o.
 Majitel : VIMA Trade + Natural, spol. s r.o.

OOO 270 929 RED BUF CRK CHF 824-1658 299558
 OO 269 241 RED LCHMN GRAND CANYON 1244G 566481
 MOO 475841 CA RED KRN REBA'S ROBIN 475841

OTEC ZAI 315 LANIGAN RED DEEP CANYON ET 331505810172
 OMO 262 695 RED BRYLOR NEW TREND 22D 788836
 MO 1297723 CA RED BAR MM ANNIE 51R 1297723
 MMO 880360 CA RED BAR MM ANNIE 85G 880360

OOM 280 713 RED VGW GAME PLAN 816 1543287
 OM ZAI 061 RED SIX MILE GRAND SLAM 130Z 1689128
 MOM 1573599 CA RED SIX MILE REBECCA 216X 1573599

MA 573181 931 CZ /1 ot CLARISA RED VIMA ET 464000573181931
 OMM ZAA 847 RED LAZY MC COWBOY CUT 26U 1441140
 MM 477961 931 CZ RED 397000477961931
 MMM 319815 931 CZ RED 397000319815931

Vl.užit:nar: 45 kg ve 120d: 191 kg ve 210d: 293 kg v 365d: 546 kg / kříž: 131 cm
 Přírustek v testu : 1900 g / 104 přírustek od narození: 1428 g / 96 šourek 43 cm
 Věk při ZV 437 dní aktuálně k 26.01.19 hmotnost: 636 kg výška v kříži: 135 cm

PLEMENNÉ HODNOTY										LINEARNÍ HODNOCENÍ							
	pp	ru	pp	ru	TR	KT	OS	UT	Hmot	kříž	TR	KT	OS	UT	CE		
BÝK	PE	111	114	ME	90	105	94	96	97	97							
MATKA	PE	121	117	ME	81	109	101	104	106	104	640	138	26	19	19	7	71
OTEC	PE	105	107	ME	94	104	96	103	104	104	0	0	0	0	0	0	0

HODNOCEN: TR 6 / /10 KT / / OS / / UT Výsledek:

